

MANUALE DI AMMINISTRAZIONE

INDICE

1 Configurazioni SysintGateway – SG_SETUP.....	3
1.1 Generale.....	4
1.2 Mail.....	6
1.3 Pcl -> Pdf.....	7
1.4 LibLog.....	8
1.5 Applicazioni.....	9
1.6 Python.....	10
1.7 PDFprint.....	11
1.8 Firma.....	12
1.9 Doc -> Pcl.....	13
1.10 PrintScreen.....	14
1.11 STT.....	15
1.12 PhoneMonitor.....	16
1.13 Sms.....	17
1.14 Export2Tp.....	18
1.15 Rtf2Pdf/A.....	19
2 Informazioni stato SysintGateway – SGSTATUS.....	20
2.1 Unix.....	20
2.2 Windows e TeamPortal.....	21
2.3 Annotazioni particolari.....	22
3 Twain.....	23
4 HyperMedia.....	24
4.1 Introduzione.....	24
4.2 Layout.....	26
4.3 Dettagli funzioni.....	27
4.3.1. Menu testuale - HyperMedia.....	28
4.3.2. Menu testuale - Struttura.....	29
4.3.3. Menu testuale - Documento.....	33
4.3.4. Barra degli strumenti.....	36
4.3.5. Menu contestuale.....	37
4.4 Annotazioni particolari.....	37

1 Configurazioni SysintGateway – SG_SETUP

L'accesso al pannello di controllo del SysintGateway, per gestire le sue configurazioni può avvenire in due modalità distinte:

- In ambiente Sysint/U, Sysint/W e TeamPortal si utilizza il comando **SG_SETUP**
- In ambiente SysInt/U e quindi in modalità “daemon” si può anche utilizzare il tasto destro del mouse sopra l'icona  nella barra delle applicazioni e si seleziona la voce del menu “Configurazione”.

Il tasto di “help” consente la visualizzazione di un pdf che riporta FAQ, codici di errore e informazioni sull'amministrazione del SysintGateway.

Nota Bene!!!

Le videate riportate nel presente documento sono a titolo di esempio e possono riportare release non aggiornate

1.1 Generale

Linux

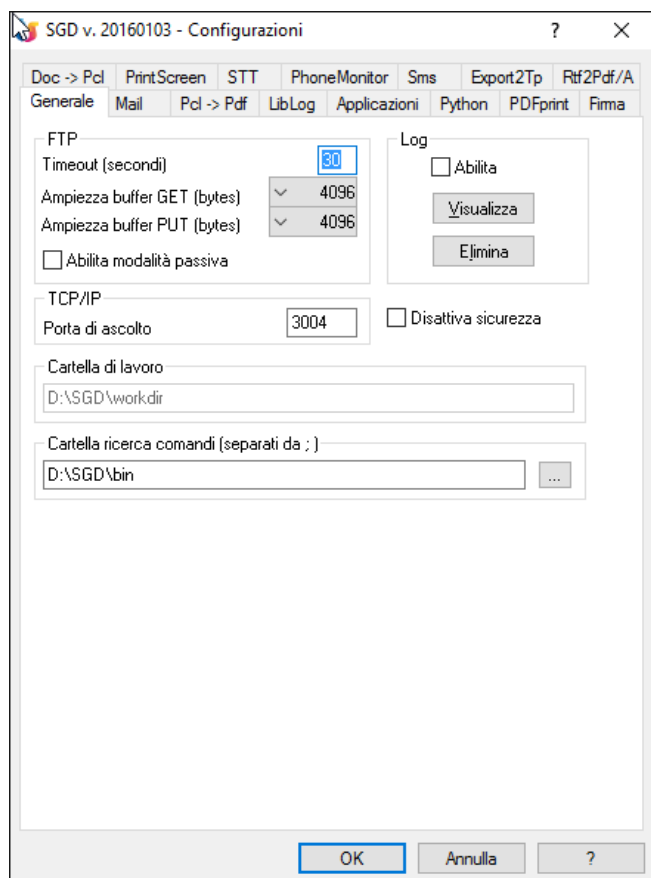

Note

Nell'area "FTP" si possono specificare i parametri relativi ai comandi per il trasferimento dei files. Normalmente non è necessario modificare i valori di default.

Nell'area "TCP/IP" si può specificare la porta di ascolto del demone SGD. Va modificata unitamente al server Unix/Linux (file /etc/sg.ins) nel caso in cui la porta sia già usata da un altro programma nel PC (errore Bind Socket)

L'opzione "Abilita" nell'area "Log" deve essere attivata se si desidera monitorare i servizi del SysintGateway

Con l'opzione "Abilita modalità passiva" è il client che stabilisce la connessione. Questo può essere necessario quando ci si connette ad un server protetto da firewall o attraverso un proxy server.

Nell'area "Cartella di lavoro" è specificato la cartella utilizzata dalle routine per i file di lavoro e interscambio.

Nell'area "Cartella ricerca comandi" sono specificate le cartelle dove vengono ricercate le applicazioni esterne da eseguire. Ogni cartella è separata da ";". La ricerca viene comunque effettuata in "SGD_DIR\bin".

Abilitando "Disattiva sicurezza" (attivata per default) è possibile eseguire qualsiasi programma ed accedere a qualsiasi files eliminando le restrizioni alle cartelle sopra citati. Per la security fare riferimento al manuale di programmazione.

Windows e TeamPortal

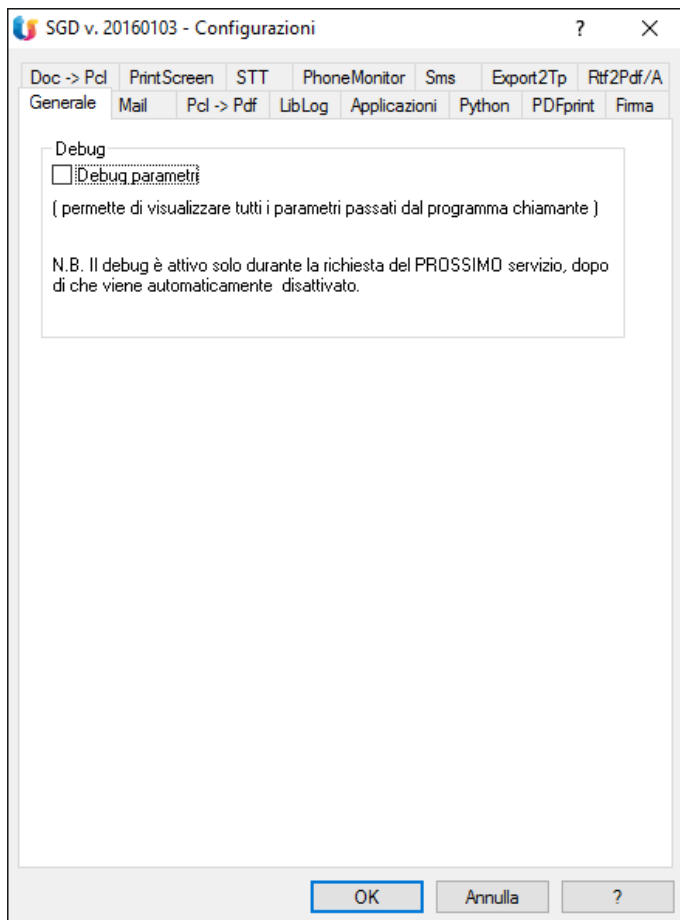

Note

Abilitando “Debug parametri” si possono visualizzare tutti i parametri passati dal programma chiamante

1.2 Mail

Note

E' possibile configurare la modalità di invio mail:

- "Invio diretto" utilizza le impostazioni configurate nei campi presenti in questa sezione del pannello di controllo
- "Utilizza il programma di posta predefinito (MAPI)" utilizza le impostazioni configurate nel client di posta predefinito di sistema.
- "Utilizza Microsoft Office Outlook (COM)" utilizza le impostazioni configurate nel client di posta. Da utilizzare solo con Outlook di Office.

Nella configurazione del Server di posta in uscita è possibile impostare un nome avente più di 30 caratteri e di cercarlo automaticamente tramite l'apposito pulsante.

L'opzione "Notifica ricezione" permette di ricevere una e-mail di conferma quando il destinatario legge l'e-mail.

L'opzione "Abilita autenticazione" permette di stabilire una connessione con un server SMTP che richiede autenticazione. Se l'opzione "Memorizza password" non è attiva la password verrà richiesta ad ogni invio. Altrimenti, se attiva, non verrà proposto l'inserimento e verrà utilizzata quella salvata nel campo "Password".

N.B. Una volta impostata la Password, togliendo il flag "Memorizza password", questa viene azzerata. Per riutilizzarla bisognerà immetterla nuovamente.

L'opzione "Abilita Secure Mail" permette di stabilire una connessione sicura con un server che supporta i protocolli SSL, PCT o TLS.

Nell'area "Allegati" è possibile impostare la dimensione massima dei file inviati tramite e-mail. Se la dimensione supera quella impostata si avrà un messaggio a video.

L'opzione "Conferma invio" (utilizzata solo nel caso MAPI) consente di visualizzare l'e-mail prima di essere inviata. Questo permette di utilizzare le impostazioni del Client di posta (ad esempio modificare il testo, aggiungere la notifica di ricezione, depositare l'e-mail in posta in uscita...).

L'opzione "Aggiungi SMTP", abilitata solo nel caso di invio mail tramite client di posta elettronica configurato (MAPI), consente di aggiungere in automatico (se non presente) il prefisso "SMTP:" all'indirizzo del destinatario. Questa opzione è obbligatoria per alcune versioni diverse da Outlook Express. Abilitando il Debug errori verrà visualizzato il file contenente le specifiche della spedizione.

N.B. Il PC deve essere dotato di connessione Internet per poter usufruire del servizio di posta elettronica.

1.3 Pcl -> Pdf

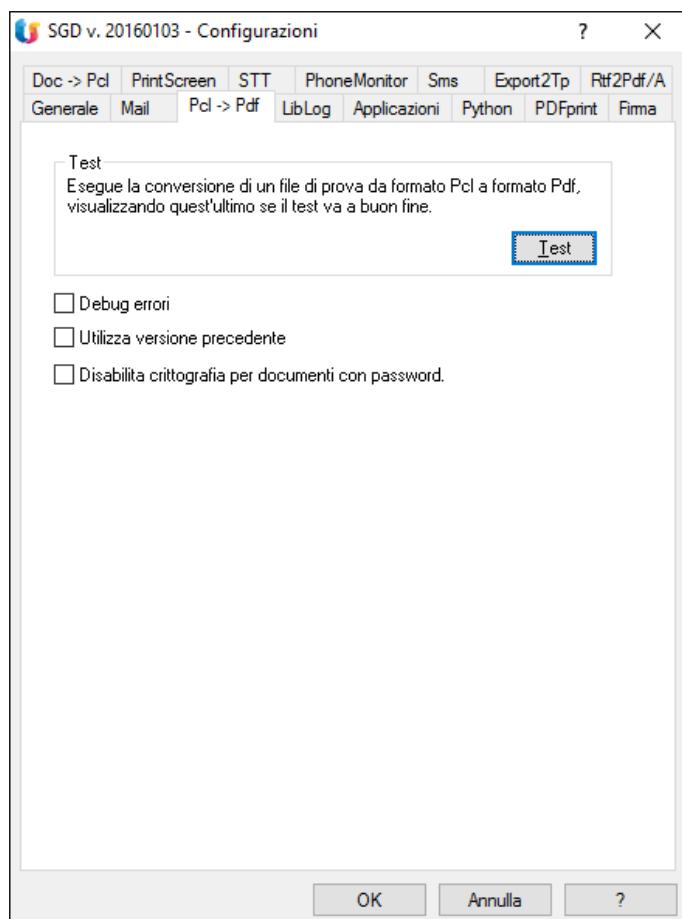

Note

Abilitando il Debug errori verrà visualizzato il codice di ritorno della funzione di conversione.

Il flag "Utilizza versione precedente" permette di eseguire la conversione utilizzando la vecchia versione della Pcl2Pdf.

Il flag "Disabilita crittografia per documenti con password" va utilizzato solamente nel caso si riscontrino problemi nell'utilizzo dei pdf generati, rinunciando in questa maniera ad una sicurezza maggiore.

Note nei documenti con password

Nei files ".pdf" creati con password viene aggiunta una ulteriore password uguale a quella immessa con il suffisso "_sg" per garantire una maggiore sicurezza e per crittografare il documento (RCA a 128 bit). Quest'ultima password non viene utilizzata per aprire o stampare il documento ma solamente per modificarne i diritti in caso di necessità (con applicazioni di terze parti). Si ricorda che attivando il flag si rinuncia a questa protezione.

Esempio

Se si utilizzasse la dicitura "abcd" come password e l'opzione "Disabilita crittografia per documenti con password" non fosse abilitata, la password aggiuntiva verrebbe impostata ad "abcd_sg".

1.4 LibLog

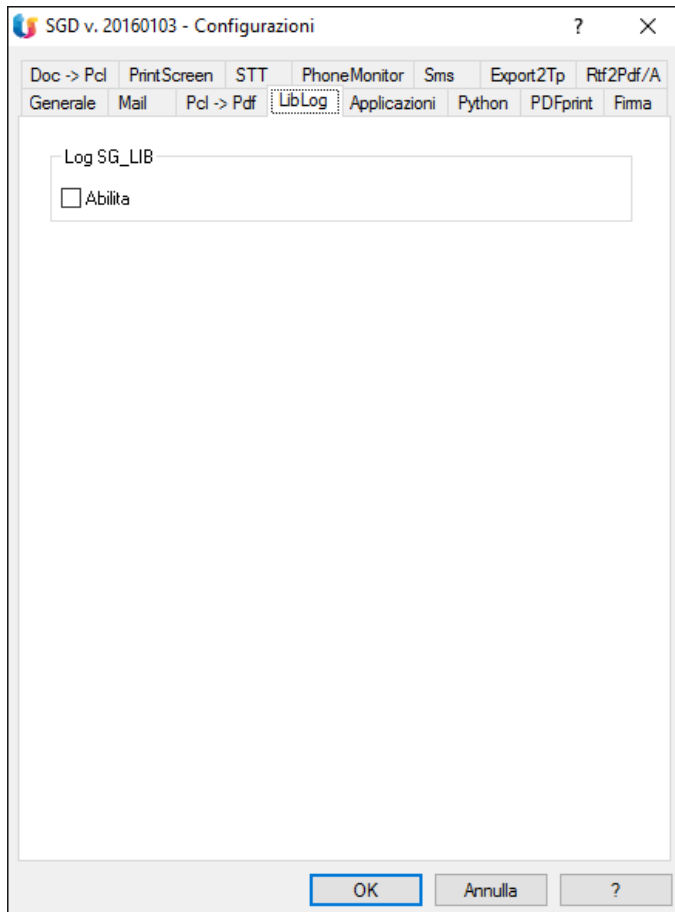

Note

L'opzione consente di abilitare i logs nella cartella "\$SYSINT/log".

1.5 Applicazioni

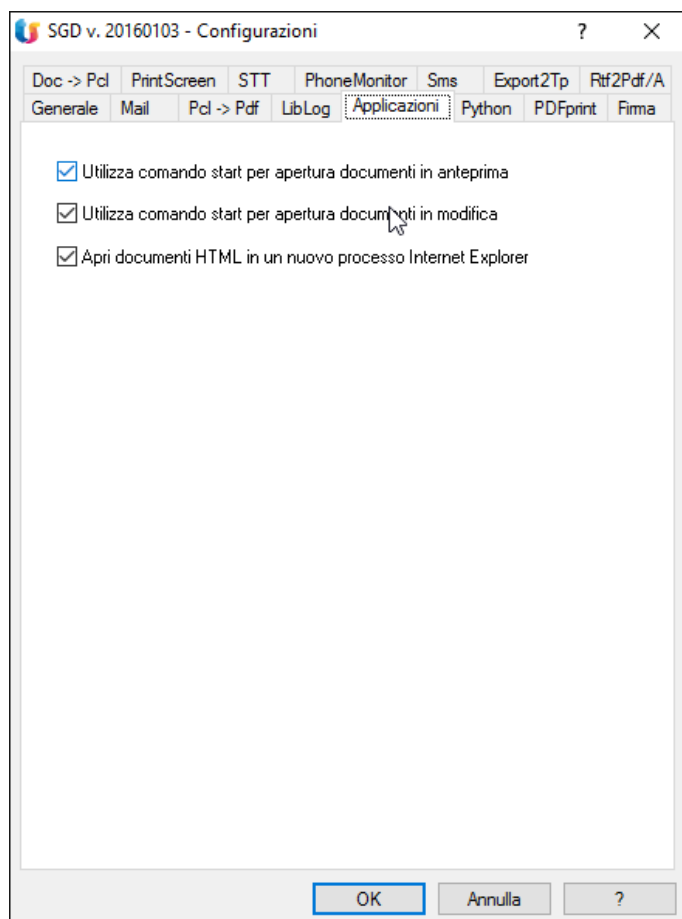

Note

Abilitando l'opzione **“Utilizza comando start apertura documenti in anteprima”** si permette al SysintGateway di aprire i documenti in anteprima tramite il comando nativo “start” di Windows.

Abilitando l'opzione **“Utilizza comando start apertura documenti in modifica”** si permette al SysintGateway di aprire i documenti tramite il comando nativo “start” di Windows.

Queste funzionalità sono utili quando si hanno documenti con estensioni non associate ad applicazioni specifiche oppure quando si hanno problemi di vario genere nelle associazioni estensione/applicazione nel sistema.

N.B. Per un corretto funzionamento di questa modalità l'utente deve avere i permessi opportuni per l'utilizzo del prompt dos (comando cmd).

Abilitando l'opzione **“Apri documento HTML in un nuovo processo Internet Explorer”** permette di risolvere anomalie in apertura documenti HTML o URL in maniera sincrona. Questa opzione richiede che Internet Explorer sia installato e correttamente funzionante nel Sistema Operativo.

1.6 Python

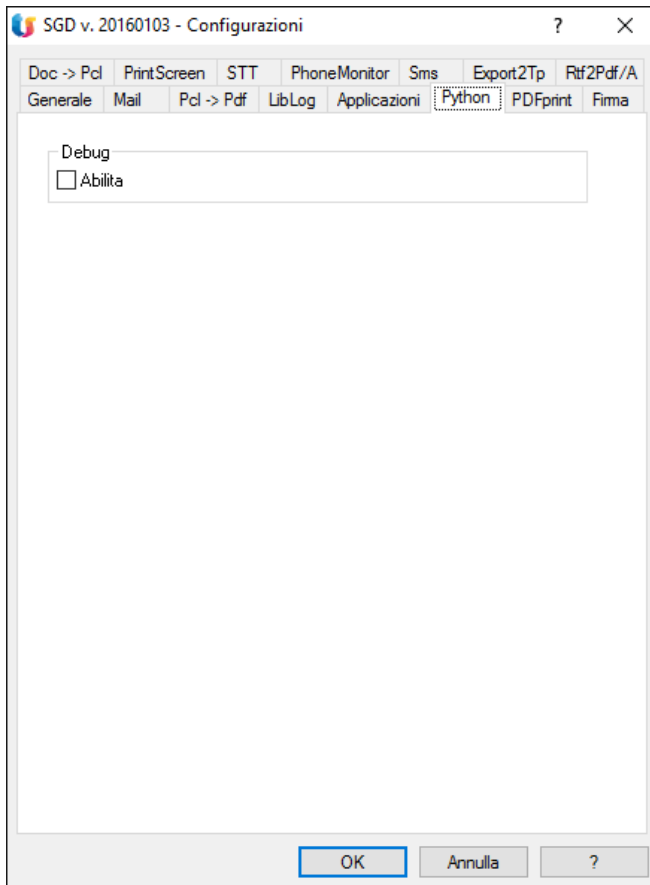

Note

Abilitando il Debug errori verrà visualizzato il file di log (standard error) generato dalla script Python.

1.7 PDFprint

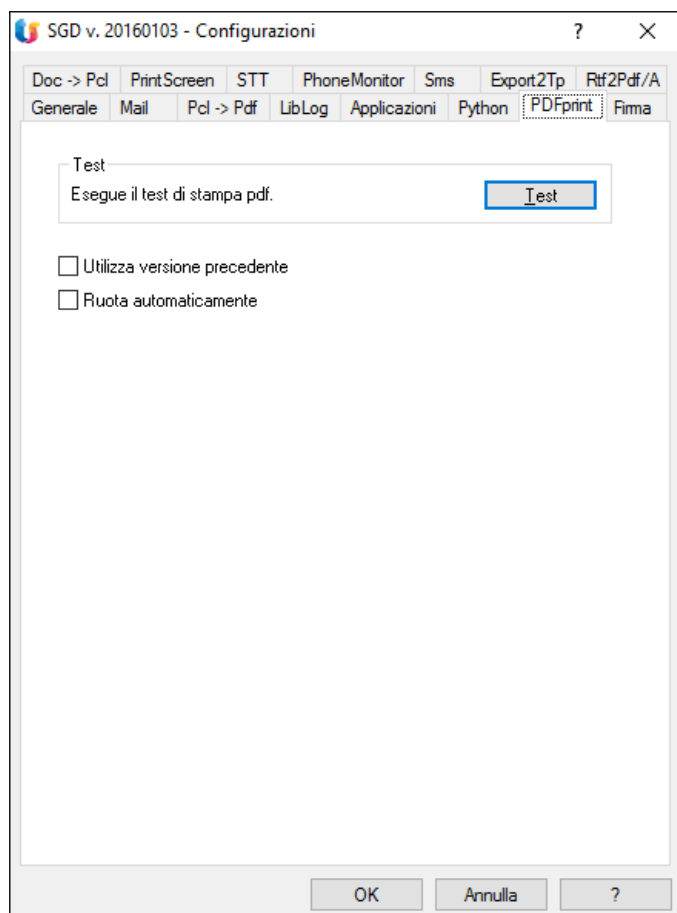

Note

Il pulsante "Test" consente di effettuare la stampa di prova di un PDF. Viene richiesta la stampante da utilizzare.

L'opzione "Utilizza versione precedente" permette di eseguire la conversione utilizzando la vecchia versione della Pdfprint.

L'opzione "Ruota automaticamente" consente di ruotare in automatico, in verticale o in orizzontale, la stampa del pdf. Quest'ultima è presente solamente con l'ultima versione della PDFprint.

1.8 Firma

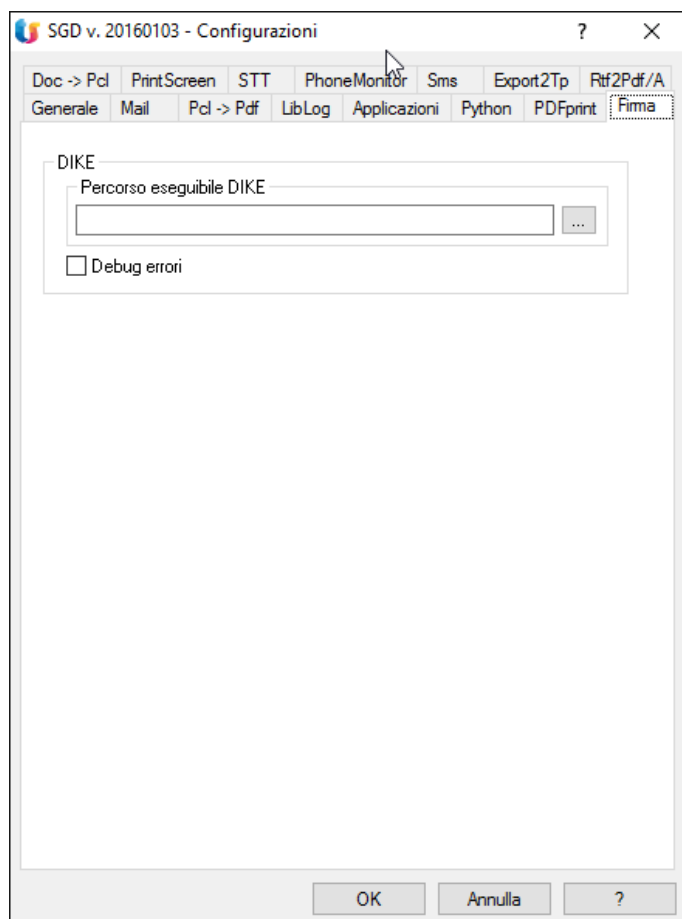

Note

E' possibile impostare il percorso contenente l'eseguibile del programma Dike utilizzato per la firma elettronica dei documenti.

Abilitando il Debug errori verrà visualizzato il file di log, generato dal programma Dike, contenente lo specifico messaggio di errore.

N.B. Richiede modulo esterno. Fare riferimento alla documentazione presente nel CD-ROM dell'applicativo STT "Servizi Telematici TeamSystem".

1.9 Doc -> Pcl

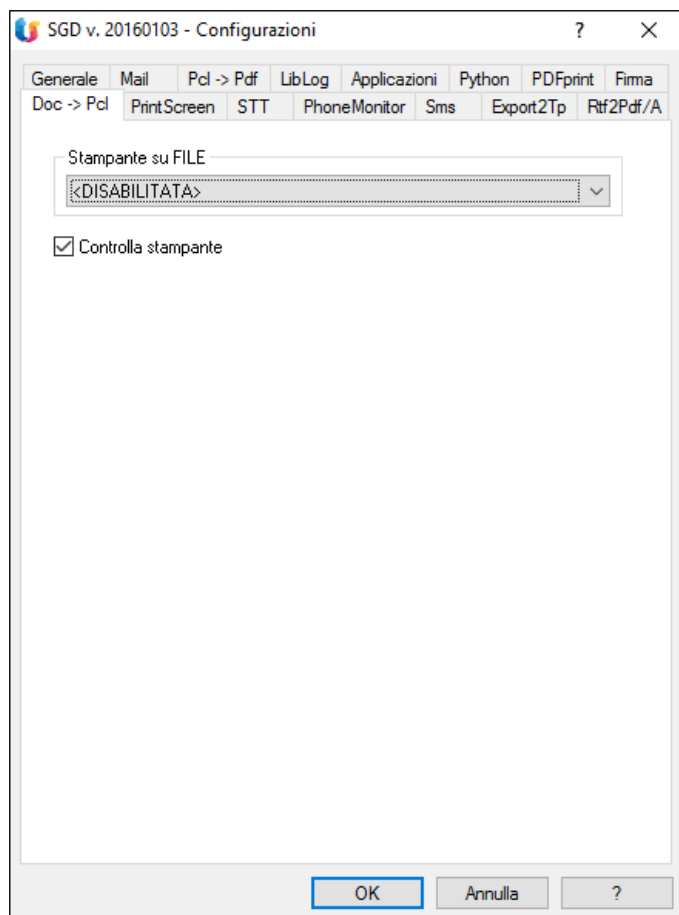

Note

La doc2pcl si può disattivare selezionando nell'apposita lista la voce <DISABILITATA>. Le altre voci sono le stampanti su file esistenti nel sistema. La stampante impostata di default, è la PCL_TEAMSYS. Se questa non esiste, la funzione viene disabilitata.

L'opzione "Controlla stampante" permette di controllare la corretta configurazione della medesima prima di ogni conversione.

1.10 PrintScreen

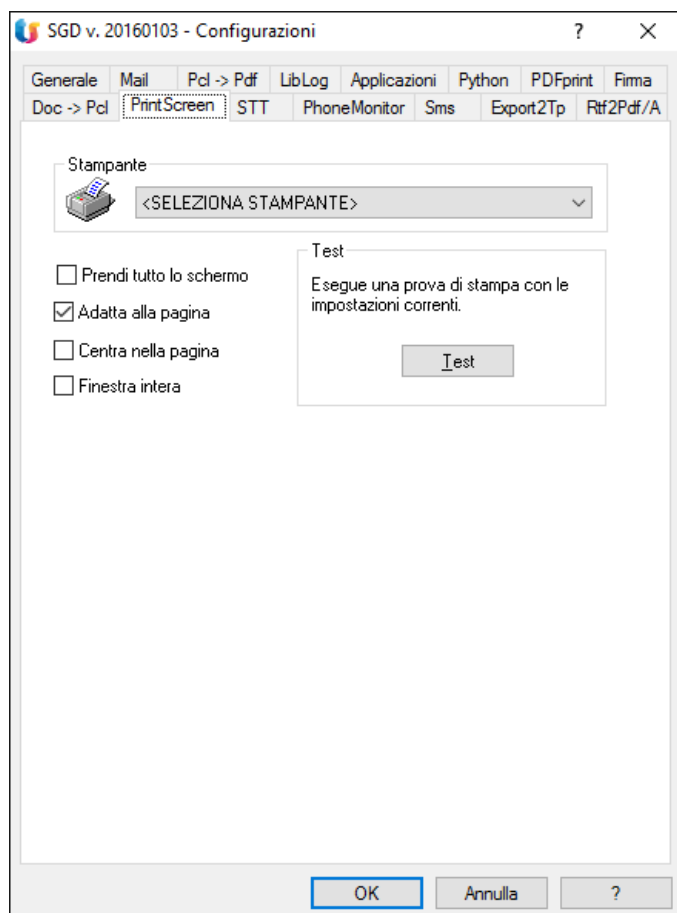

Note

La PrintScreen si può disattivare selezionando nell'aposto menu a tendina la voce <DISABILITATA>.

Le altre voci sono le stampanti create a livello di sistema.

Se attiva, la *cattura* della finestra in *foreground* verrà inviata alla stampante selezionata.

Le seguenti informazioni permettono di regolare la stampa:

- **Prendi tutto lo schermo**
Permette la *cattura* di tutto ciò che è visibile nello schermo.
- **Adatta alla pagina**
Imposta le dimensioni reali della finestra nella pagina di stampa.
- **Centra nella pagina**
Permette di posizionare la finestra catturata al centro della pagina di stampa.
- **Finestra intera**
Permette di comprendere nella stampa anche la barra del titolo della finestra

1.11 STT

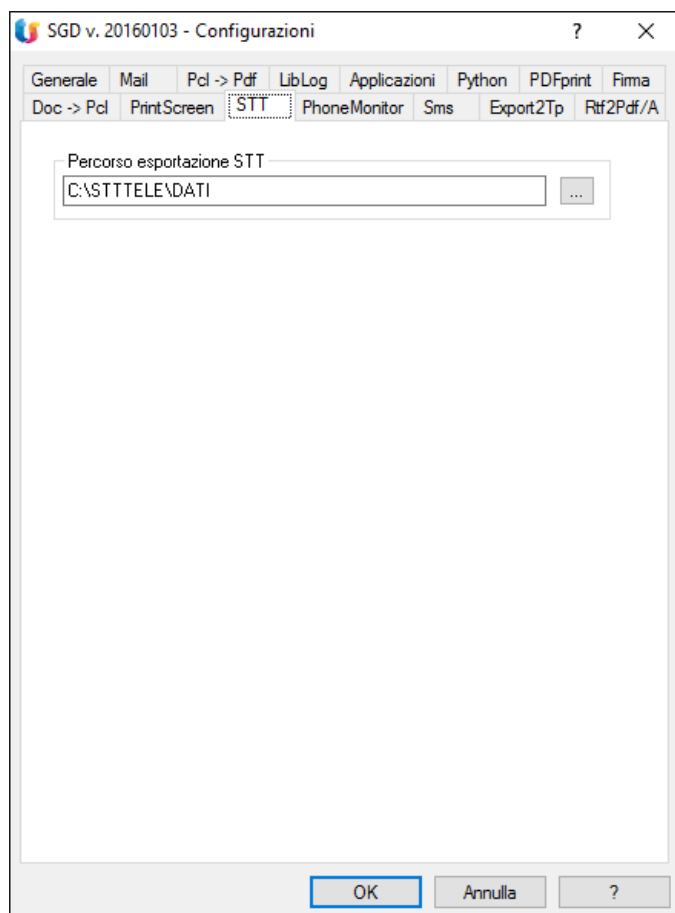

Note

E' possibile impostare il percorso di esportazione STT.

N.B. Fare riferimento alla documentazione presente nel DVD/CD-ROM dell'applicativo STT "Servizi Telematici TeamSystem".

1.12 PhoneMonitor

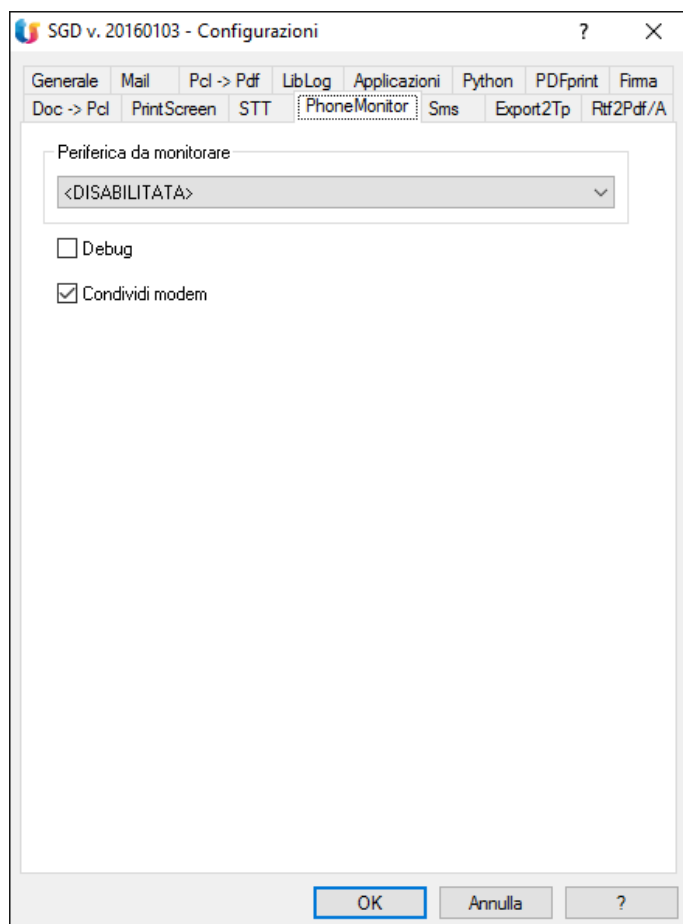

Note

La PhoneMonitor si può disattivare selezionando nell'apposita lista la voce <DISABILITATA>.

Le altre voci sono i dispositivi TAPI disponibili a livello di sistema. PhoneMonitor eseguirà il monitor sul dispositivo selezionato.

L'opzione "*Debug*" abilita il debug sulla PhoneMonitor tramite una serie di messaggi a video.

L'opzione "*Condividi modem*" permette di condividere il modem con altre applicazioni.

1.13 Sms

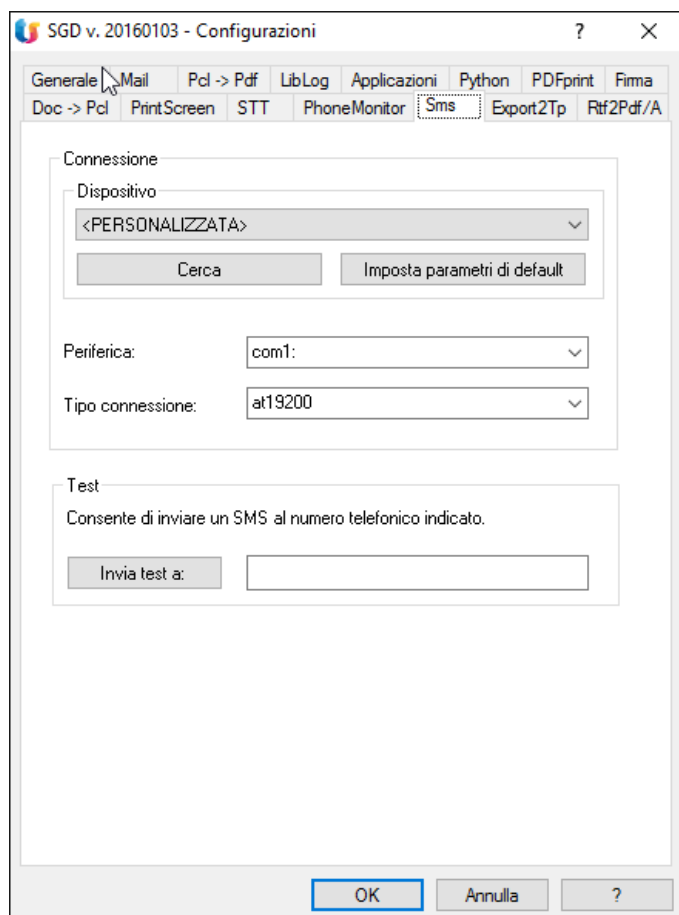

Note

Nella lista dei dispositivi:

- ✓ <DISABILITATA> disattiva la funzionalità di invio Sms
- ✓ <PERSONALIZZATA> consente di impostare un dispositivo manualmente.
- ✓ Le altre voci, se presenti, indicano i dispositivi per l'invio sms.

Il pulsante “Cerca” effettua una ricerca, sul sistema, dei dispositivi per l'invio Sms. La ricerca viene effettuata sulle porte COM dalla 1 alla 20.

Se il dispositivo è collegato ad una porta superiore alla COM20, questo dovrà essere configurato manualmente (periferica e tipo di connessione) dopo aver selezionato nella lista dei dispositivi la voce <PERSONALIZZATA>.

Il pulsante “Imposta parametri di default” consente di impostare automaticamente la “Periferica” e il “Tipo di connessione” del dispositivo rilevato.

La lista delle periferiche permette di selezionare/inserire la porta COM utilizzata dal dispositivo.

La lista “Tipo connessione” permette di selezionare/inserire la tipologia di connessione per il dispositivo.

Il pulsante “Invia test a:” permette di inviare un Sms di prova verso il numero inserito nell'apposito campo.

La funzionalità utilizza il modulo python-gammu (<http://cihar.com/gammu/python/>)

N. B. Funzionalità non disponibile in WEB-WINE.

Assicurarsi che i drivers dei dispositivi siano correttamente funzionanti nel sistema operativo.

1.14 Export2Tp

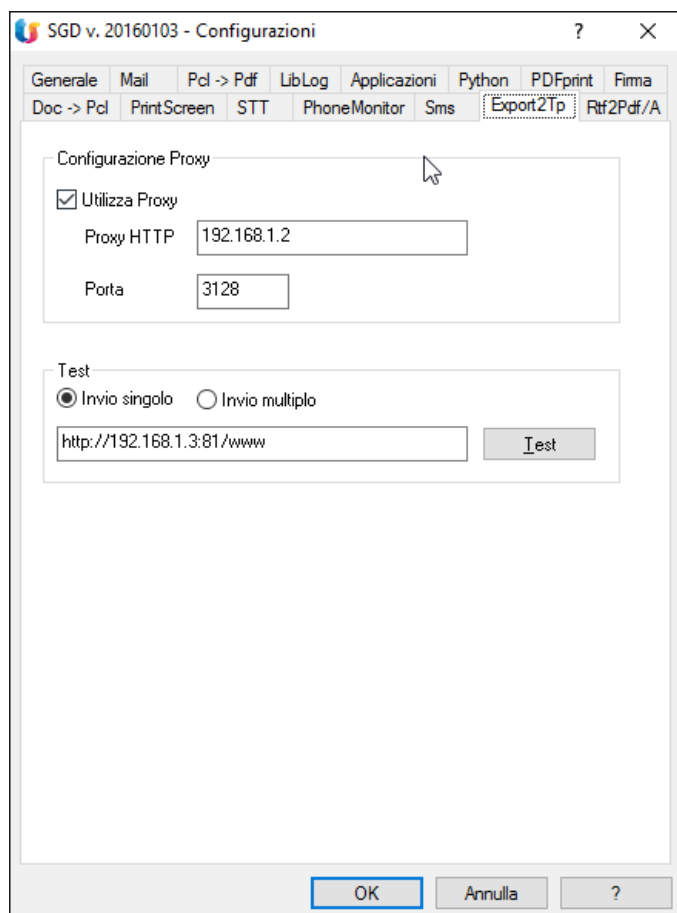

Note

L'area "Configurazione Proxy" consente di effettuare l'invio dati passando per un proxy.

L'area "Test" consente di effettuare il test di esportazione verso il TeamPortal con le impostazioni inserite.

Esempi di indirizzi inseribili nel test:

<http://192.168.1.3:8080/www>

<http://192.168.1.114/www>

L'invio singolo consente di effettuare il test sull'invio singolo e cioè della coppia dei file guida e dati.

L'invio multiplo consente di effettuare il test sull'invio multiplo e cioè dell'invio di una lista di file.

N.B. Se il test o la funzione di esportazione ritorna come codice di errore -1, maggiori informazioni possono essere ottenute abilitando il debug nel pannello Python di sg_setup.

1.15 Rtf2Pdf/A

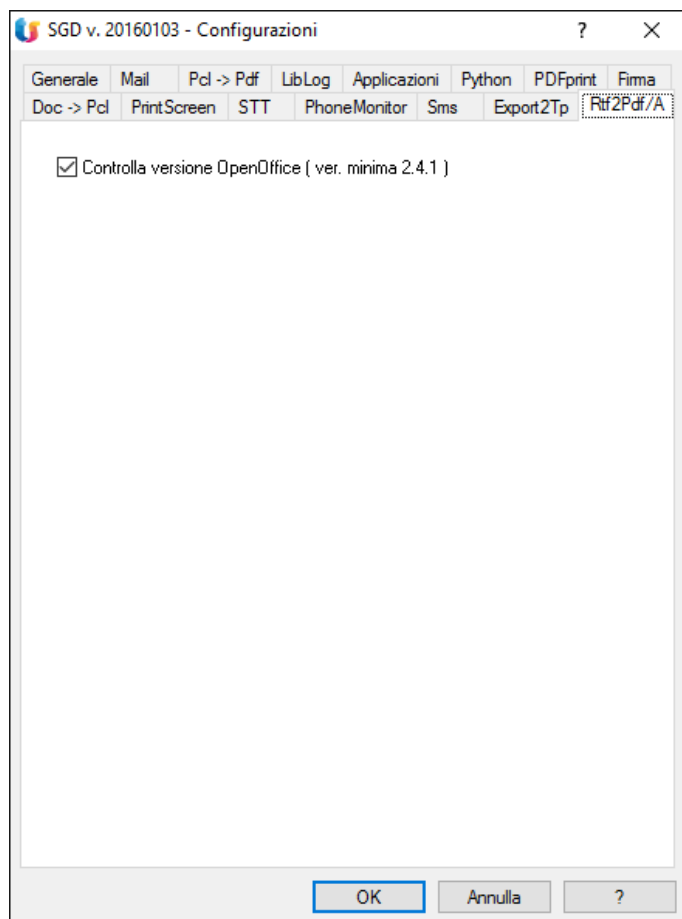

Note

Abilitando l'opzione "*Controlla versione OpenOffice*" verrà eseguito il controllo sulla versione di OpenOffice installata nel sistema. La funzionalità di conversione in PDF/A è disponibile solamente con la versione 2.4.1 e superiori di OpenOffice. Quindi con versioni inferiori alla sopra indicata, non verrà prodotto nessun PDF di output. Se l'opzione non è abilitata e si ha una versione di OpenOffice inferiore alla 2.4.1 il PDF in output sarà un PDF standard (no PDF/A).

2 Informazioni stato SysintGateway – SGSTATUS

Questo programma oltre a permettere di eseguire i test delle varie funzionalità del SysintGateway, è molto utile anche per conoscere le informazioni principali dell'ambiente in cui opera. Esso è disponibile negli ambienti del Sysint/W, Sysint/U e TeamPortal.

2.1 Unix

Il comando **SGSTATUS** permette di visualizzare se la postazione è abilitata ed i parametri di configurazione, inoltre se la postazione è **abilitata** sarà possibile eseguire un test funzionale (richiede Acrobat-Reader).

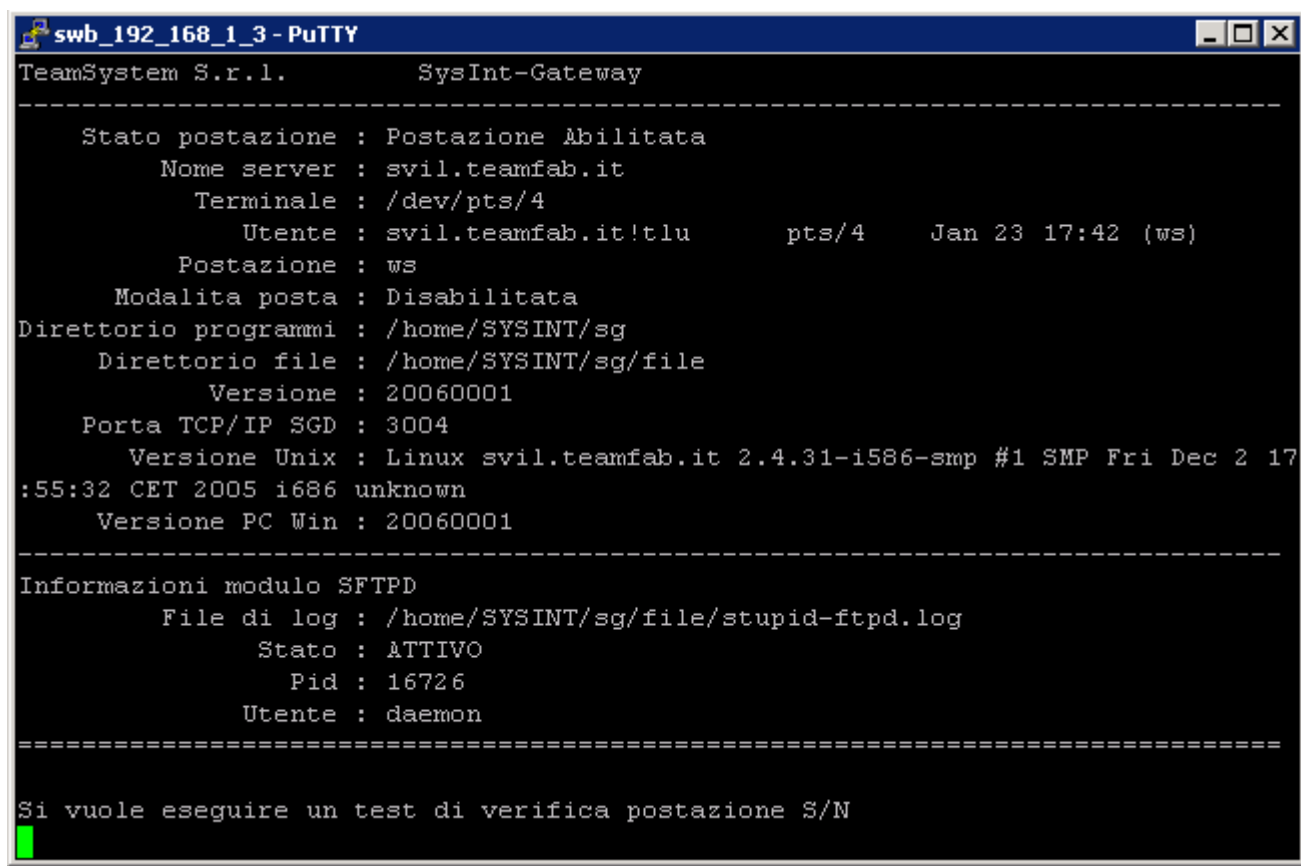

```
swb_192_168_1_3 - PuTTY
TeamSystem S.r.l.          SysInt-Gateway
-----
Stato postazione : Postazione Abilitata
Nome server      : svil.teamfab.it
Terminale        : /dev/pts/4
Utente           : svil.teamfab.it!tlu      pts/4      Jan 23 17:42 (ws)
Postazione       : ws
Modalita posta   : Disabilitata
Direttorio programmi : /home/SYSINT/sg
Direttorio file   : /home/SYSINT/sg/file
Versione         : 20060001
Porta TCP/IP SGD : 3004
Versione Unix    : Linux svil.teamfab.it 2.4.31-i586-smp #1 SMP Fri Dec 2 17
:55:32 CET 2005 i686 unknown
Versione PC Win  : 20060001
-----
Informazioni modulo SFTPD
File di log      : /home/SYSINT/sg/file/stupid-ftp.log
Stato            : ATTIVO
Pid             : 16726
Utente          : daemon
-----
Si vuole eseguire un test di verifica postazione S/N
```

Se alla richiesta "Si vuole eseguire un test di verifica postazione S/N" si preme tasto "s", si accede al programma che permette di eseguire test sulle funzionalità principali del SysIntGateway.

```

SGSTATUS - Stato SysIntGateway

[sg-pclview]v      < F3=Test > < F9=Esci >

Data                : 05/09/06
Sistema Operativo Server : Unix
Identificativo Utente   : tlu
Identificativo Postazione : 500
Tipo ambiente SysInt    : Sysint Unix
Versione Runtime        : 7. 0. 0
Versione 'SGSTATUS'     : 20060203
Versione 'SGLIB.LIB'    : 20060203
Versione SysIntGateway Server : 20060203
Direttorio SysIntGateway Server : /home/SYSINT/sg
File temporaneo Server   : /usr/tmp/f_sg19578
Versione SysIntGateway Client : 20060203
Direttorio 'WORKDIR'     : E:\sgd\workdir
File di log              : /home/SYSINT/log/sg_lib500.txt

Premere F3 per eseguire il test!
    
```

2.2 Windows e TeamPortal

Il comando **SGSTATUS** permette di accedere direttamente al programma.

```

SGSTATUS - Stato SysIntGateway

sg-pclview      F3=Test  F9=Esci

Data                : 05/09/06
Sistema Operativo Server : WIN/NT
Identificativo Utente   : stefano
Identificativo Postazione : 26
Tipo ambiente SysInt    : Sysint Windows
Versione Runtime        : 6. 1. 0
Versione 'SGSTATUS'     : 20060203
Versione 'SGLIB.LIB'    : 20060203
Versione SysIntGateway Server : 20060203
Direttorio SysIntGateway Server : G:\sysint\sg
File temporaneo Server   : Z:\TEMP\conf_G\d_2\f_sg2
Direttorio 'WORKDIR'     : Z:\TEMP\conf_G\d_2\workdir
File di log              : G:\sysint\log\sg_lib26.txt

Premere F3 per eseguire il test!
    
```

2.3 Annotazioni particolari

I tasti funzione del programma SGSTATUS sono:

<p>“Esegui Test”, “F3” e “ALT + t” <TAB>, <CR></p> <p>“ESCI”, “F9” e “ALT + e” <barra spaziatrice></p>	<p>permettono l'esecuzione dei test.</p> <p>permettono di muoversi tra i campi della maschera (se ci siamo posizionati sopra a dei pulsanti, il tasto <CR> esegue la relativa funzione e quindi non permette lo spostamento tra i campi).</p> <p>permettono di uscire dal programma</p> <p>permette di eseguire le funzionalità dei pulsanti della maschera quando sono selezionati.</p>
--	--

ATTENZIONE: Se il tasto “Esegui Test” e la lista delle funzioni sono disabilitati, l'ambiente del SysintGateway sicuramente ha delle gravi anomalie o l'installazione non è stata eseguita correttamente. Il primo consiglio che si potrebbe seguire è quello di reinstallare il SysintGateway. Se questo non dovesse risolvere è necessario contattare l'assistenza.

Nota Bene!

La funzione “sg-doc2pcl” opera con le stampanti su file, quindi è necessario crearle da Sistema Operativo. Se non se ne imposta mai una (con il comando SG_SETUP) tale servizio cerca per default la stampante denominata PCL_TEAMSYS.

La funzione “sg-exportfilesstt” esegue la copia di file nella cartella “STT” di windows. E' necessario impostarlo nel pannello di controllo del SysintGateway (SG_SETUP).

La funzione “sg-print” stampa i file in base ai programmi a loro associati selezionando la stampante predefinita del sistema. Assicurarsi che esista almeno una stampante.

La funzione “sg-printscreens” lavora con le impostazioni disponibili nel pannello di controllo “SG_SETUP” sezione “PrintScreen”. Assicurarsi che la stampante selezionata funzioni correttamente.

La funzione sg-acquire-img può essere eseguita solamente se nel sistema sono presenti periferiche compatibili TWAIN.

Nella funzione libdpdf in fase di apertura del pdf è necessario inserire la password “sgstatus”. Attenzione la funzione è compatibile con acrobat 6 o superiore.

3 Twain

Twain è uno standard di comunicazione tra computer e dispositivi di acquisizione immagini, come scanner e fotocamere digitali, sotto forma di una API per i sistemi operativi Microsoft Windows.

Le API TWAIN sono mantenute e sviluppate da "TWAIN Working Group" (www.twain.org).

L'acquisizione di immagini attraverso il SysintGateway prevede che il driver TWAIN fornisca il meccanismo per il trasferimento dell'immagine direttamente su file.

ATTENZIONE: i driver TWAIN non necessariamente supportano questo tipo di trasferimento. La specifica (capability) TWAIN richiesta è la **ICAP_IMAGEFILEFORMAT**.

I tipi di file supportati dal driver, cioè le estensioni con cui è possibile memorizzare i file su disco, sono quelli elencati nella finestra "Salva su file" del processo di acquisizione.

4 HyperMedia

4.1 Introduzione

HyperMedia è un modulo del SysintGateway realizzato con lo scopo di gestire in maniera rapida i documenti multimediali (bmp, pdf, doc, jpeg....) legati al programma/applicativo utilizzato.

HyperMedia mette a disposizione dell'utente le funzioni di **Scansione** e **Acquisizione Audio**.



IMPORTANTE

La funzionalità di acquisizione immagini è disponibile solo con dispositivi TWAIN (vedi Capitolo relativo).



Esempio di utilizzo di HyperMedia:



Figura 1

L'esempio (Figura 1) mostra il caso di un utente che, lavorando in ANA740, gestisce i documenti multimediali relativi al dichiarante n. 3.

HyperMedia quindi può essere richiamato all'interno dell'applicativo che lo supporta e permette la gestione di documenti di vario tipo.

HyperMedia è disponibile negli ambienti Sysint/W e TeamPortal.

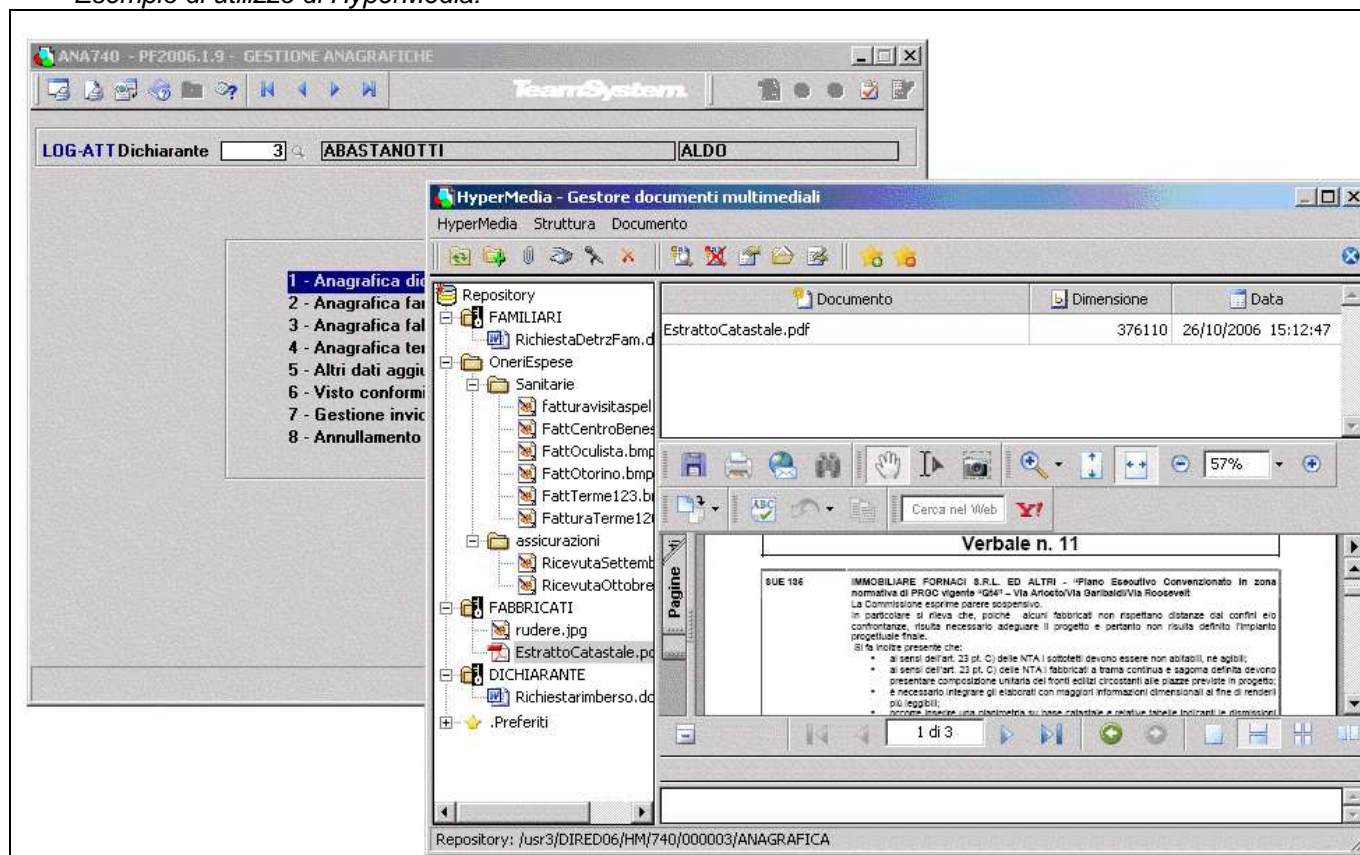
N.B. Non è disponibile in ambiente a carattere (installazioni Sysint/U).

**IMPORTANTE**

L'abilitazione di HyperMedia avverrà in modo progressivo nei vari applicativi

**IMPORTANTE**

“Preferiti” contiene solamente l'immagine di default per la chiave in questione. In questa cartella non è possibile far altro che aggiungere o rimuovere un documento di tipo immagine.

4.2 Layout

La finestra principale di HyperMedia è composta dalle seguenti sezioni:

- ✓ titolo finestra (Figura 2, riquadro rosso)
- ✓ menu testuale (Figura 2, riquadro verde)
- ✓ barra degli strumenti (Figura 2, riquadro giallo)
- ✓ frame con struttura ad albero di HyperMedia (Figura 2, riquadro blu)
- ✓ barra di stato (Figura 2, riquadro arancione)
- ✓ frame con lista file (Figura 2, riquadro nero)
- ✓ frame anteprima (Figura 2, riquadro viola)
- ✓ sezione descrizione e note (Figura 2, riquadro celeste)



Figura 2

4.3 Dettagli funzioni

Le funzionalità di HyperMedia sono accessibili tramite Menu testuale (Figura 3, riquadro rosso), barra degli strumenti (Figura 3, riquadro blu) e Menu contestuale (Figura 3, riquadro verde) visibile cliccando con il tasto destro del mouse sopra file o cartelle elencate nel frame di sinistra della finestra.

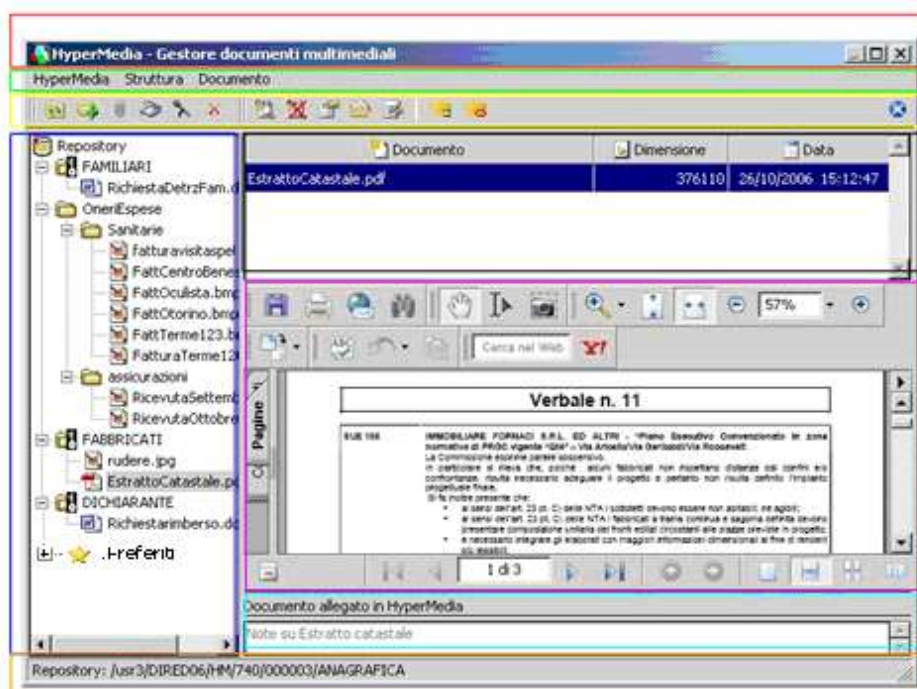

Figura 3

Di seguito viene riportato l'elenco delle principali funzioni e una loro descrizione.

4.3.1. Menu testuale - HyperMedia

Informazioni radice

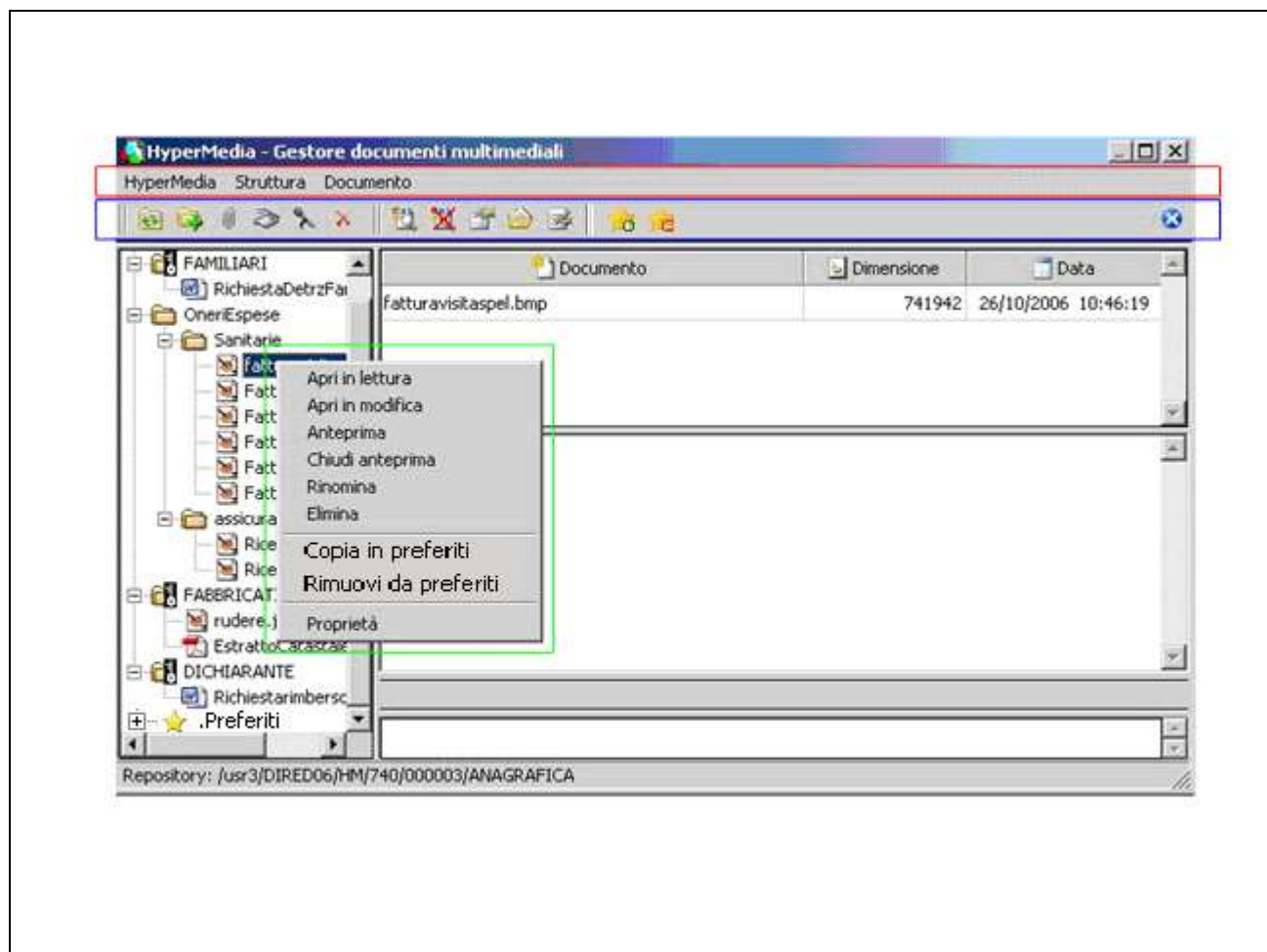
Permette di visualizzare tutte le informazioni relative alla cartella radice (Descrizione, Note, Proprietà...) Tale cartella rappresenta il punto di partenza di tutta la struttura HyperMedia per l'applicativo.

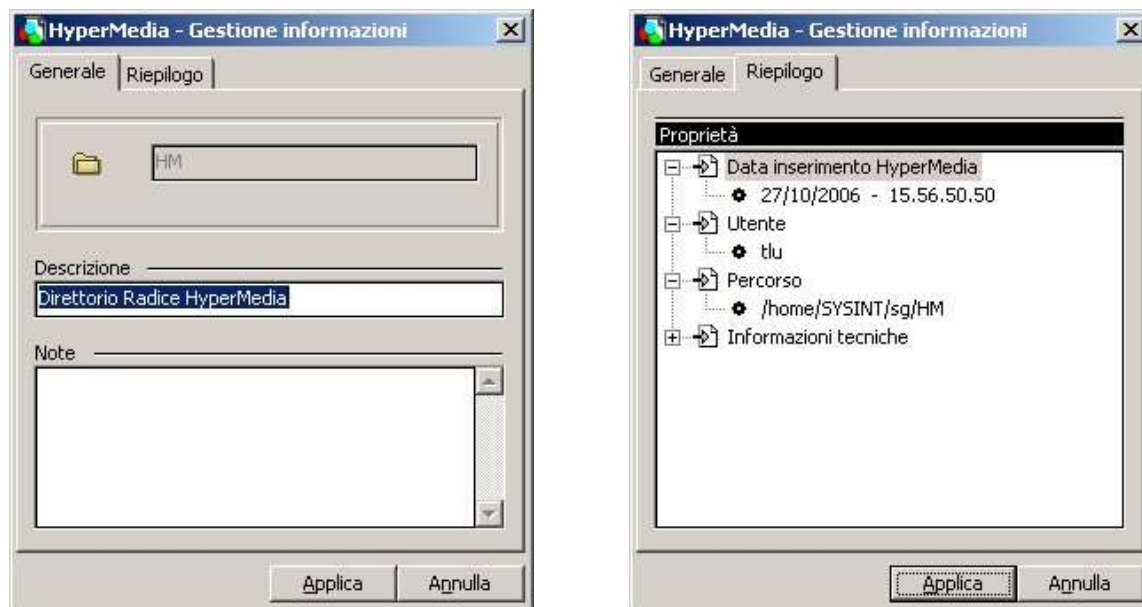

Informazioni generali

Visualizza le informazioni generali del prodotto (versione, utente)

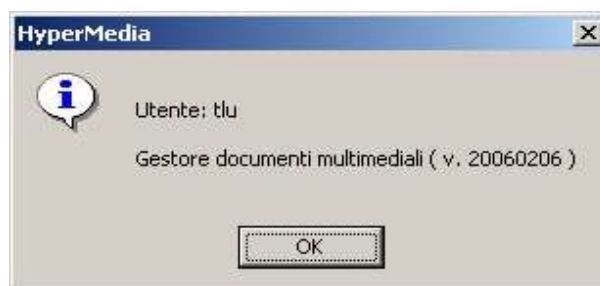

Esci

Permette di uscire da HyperMedia

4.3.2. Menu testuale - Struttura

Nuovo

Permette di creare una nuova cartella (figura a sinistra) o di importare uno o più documenti (figura a destra).

N.B. Nel caso si importino più file o file di grandi dimensioni l'operazione potrebbe richiedere diverso tempo.

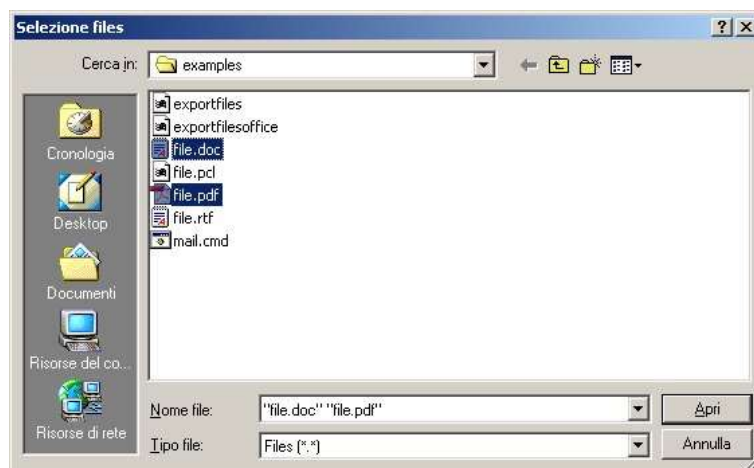

Acquisisci immagine

Permette l'acquisizione di un'immagine tramite dispositivo TWAIN (per maggiori informazioni fare riferimento al capitolo relativo).

Di seguito un esempio di acquisizione tramite scanner Hp ScanJet 2400:





N.B. I tempi di acquisizione dipendono dal formato file e dalla risoluzione impostata.

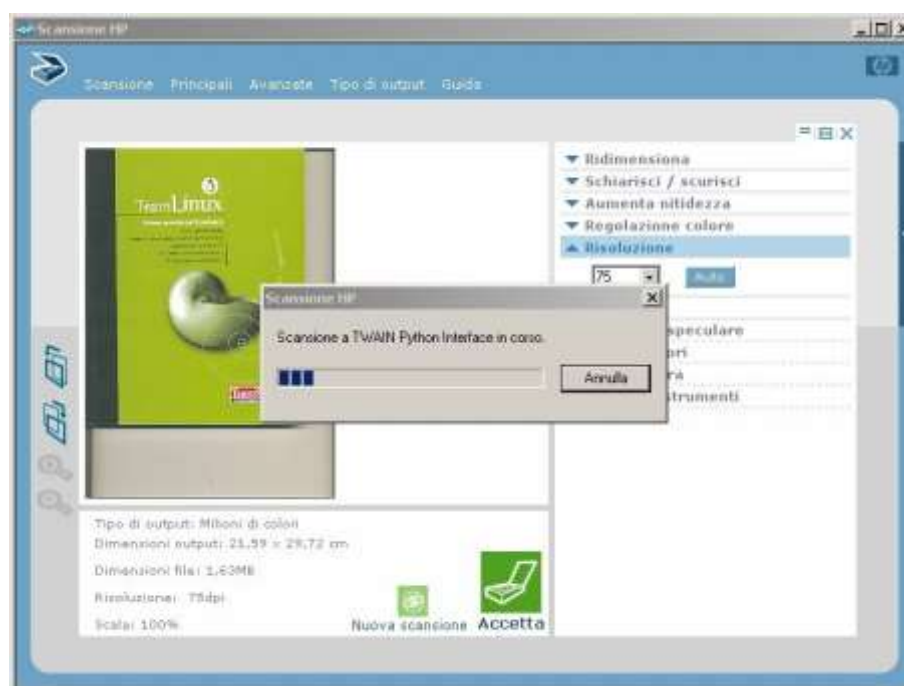

N.B. La finestra “Seleziona origine” viene visualizzata solamente in presenza di più periferiche TWAIN.

N.B. Se il dispositivo Twain non supportasse le caratteristiche richieste da SysintGateway (vedi capitolo relativo o il manuale di programmazione) è possibile acquisire il documento da programma esterno all’ambiente TeamSystem e importarlo successivamente nella struttura di HyperMedia tramite l’apposita funzione.

Acquisisci documento audio

Permette di registrare una nota vocale se disponibile un ingresso audio.

Il nome del file da immettere non deve essere comprensivo di estensione; l'unico formato supportato è il **Wave**.

La registrazione può avere una durata massima di un minuto.

Il tasto riproduci consente di ascoltare quanto registrato. Terminata l'operazione è possibile salvare il file audio (**Salva**) o uscire senza salvare (**Annulla**) per tornare al pannello principale di HyperMedia.

Di seguito il pannello di acquisizione audio:

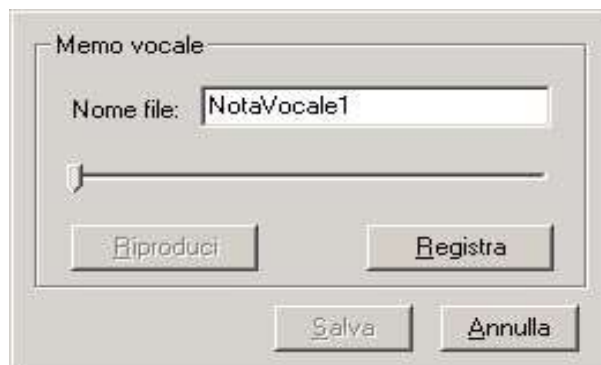

Aggiorna

Rilegge la struttura in modo da visualizzare eventuali modifiche.

Elimina

Permette l'eliminazione di una cartella (struttura) o di un documento. L'operazione cancella la cartella e tutto il suo contenuto o il documento selezionato dopo aver accettato la richiesta di conferma a video.

Attenzione!!! Nell'albero del frame di sinistra, una cartella creata dall'utente viene indicata tramite l'icona 📁 mentre una cartella "Struttura" Chiave con l'icona 🔑. Non è possibile Eliminare una Struttura Chiave o una cartella che la contiene come mostrato di seguito:

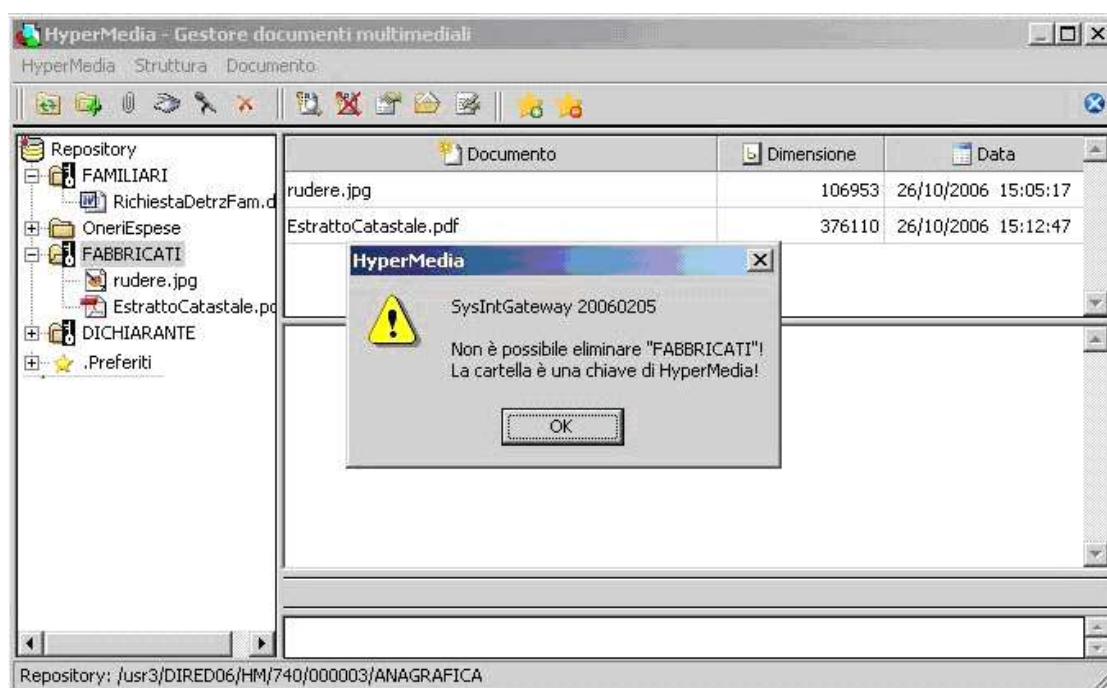

Rinomina

Permette di rinominare sia una cartella che un documento.

Copia in preferiti

Copia il documento selezionato in preferiti

Rimuovi da preferiti

Rimuove il documento selezionato da preferiti

Proprietà

Permette di modificare le proprietà di una struttura (Descrizione, Note) e di visualizzare il Riepilogo, come mostrato di seguito.

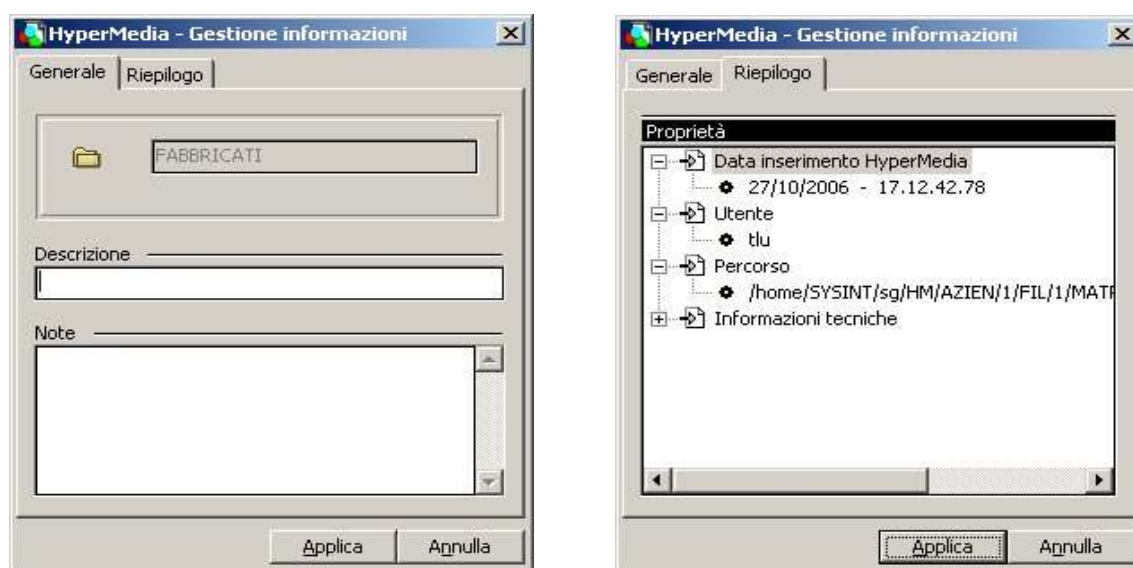

4.3.3. Menu testuale - Documento

Nei casi di apertura di un documento in lettura, in modifica e anteprima quello aperto non è il file originale ma una sua copia.

Apri in lettura

Apri un documento in sola lettura. Le eventuali modifiche non verranno salvate.

Apri in modifica

Apri un documento permettendo di apportare modifiche (se l'applicazione associata per l'apertura del file in questione lo consente).

Anteprima

Visualizza l'anteprima del documento nel frame centrale di HyperMedia. L'esempio seguente riporta l'anteprima di un file pdf:

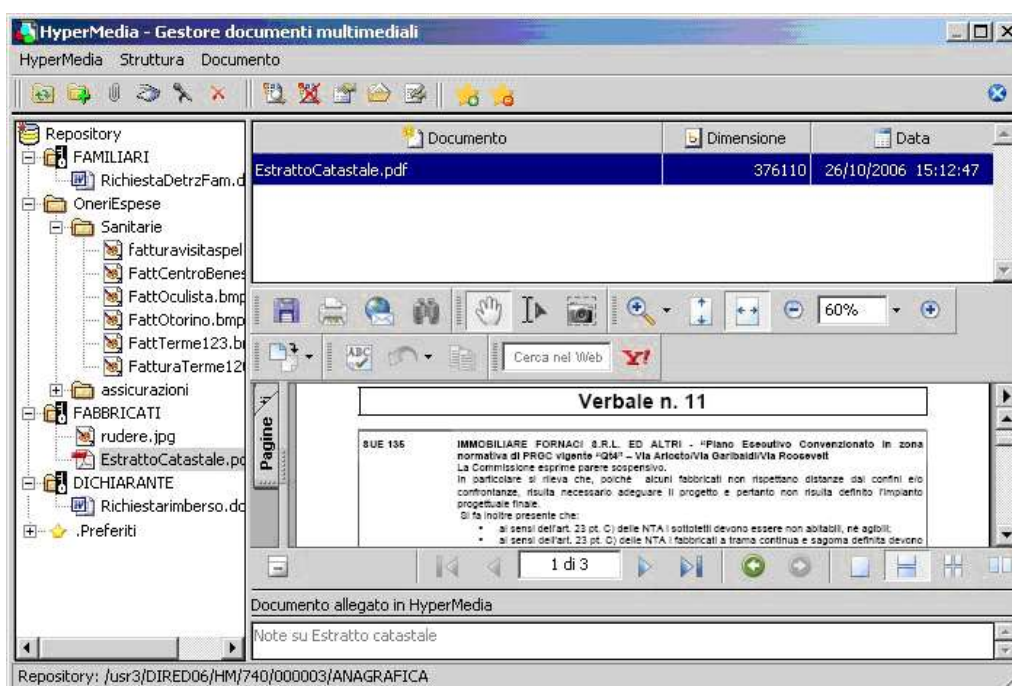

Chiudi anteprima

Chiude l'anteprima visualizzata nel frame centrale di HyperMedia.

N.B.! Le videate riportate sono a titolo di esempio e possono riportare release non aggiornate.

Rinomina

Permette di rinominare un documento tramite apposita finestra:



Elimina

Permette di cancellare un documento.

Attenzione!!! Se si tenta di eliminare un'immagine impostata come default viene dato il seguente messaggio che descrive le operazioni da effettuare per portare a termine l'operazione:



Copia in preferiti

Copia il documento selezionato in preferiti

Rimuovi da preferiti

Rimuove il documento selezionato da preferiti

Proprietà

Permette di modificare le proprietà di un documento (Descrizione, Note) e di visualizzare il Riepilogo.



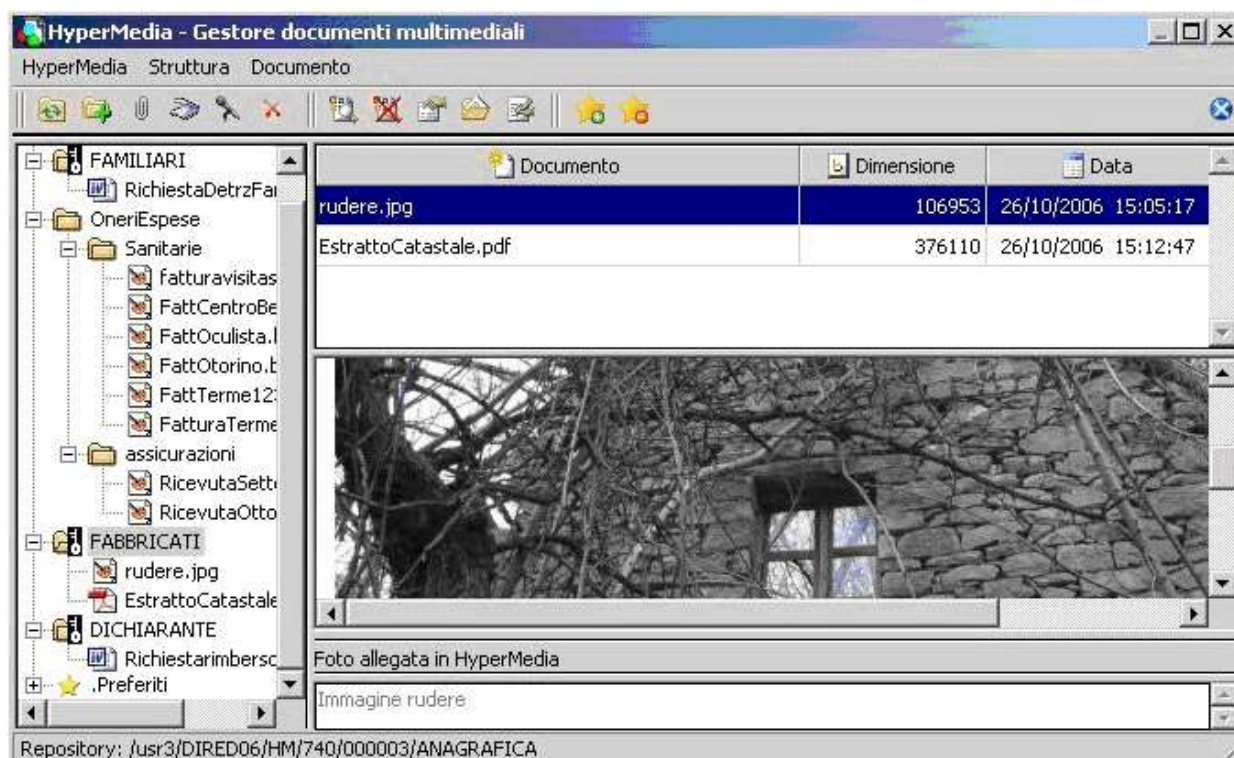
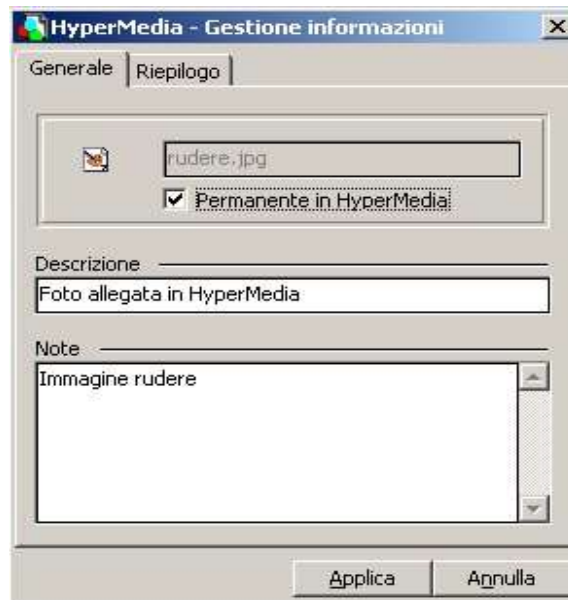











La descrizione e le note verranno visualizzate nella finestra principale di HyperMedia (sezione descrizione e note) quando il documento verrà selezionato nel frame con la lista dei file, come mostrato di seguito:



L'opzione **Permanente in HyperMedia** presente nel pannello "Generale", se impostata, permette di mantenere il documento in questione durante la fase di migrazione degli archivi. Ad esempio, nell'applicativo DIREDD, nella fase di conversione archivi per il passaggio al nuovo anno.

4.3.4. Barra degli strumenti

Per una descrizione più dettagliata delle funzionalità presenti nella barra degli strumenti fare riferimento alle corrispondenti funzioni descritte nei capitoli relativi al menu testuale.

	Aggiorna	Rilegge la struttura in modo da visualizzare eventuali modifiche.
	Nuova cartella	Permette di creare una nuova cartella.
	Nuovo documento	Permette di importare un nuovo documento.
	Acquisisci immagine	Permette l'acquisizione di un'immagine tramite dispositivo TWAIN (per maggiori informazioni fare riferimento al capitolo relativo).
	Acquisisci documento audio	Permette di registrare una nota vocale se disponibile un ingresso audio.
	Elimina	Permette l'eliminazione di una struttura o un documento.
	Anteprima	Visualizza l'anteprima del documento nella frame centrale di HyperMedia.
	Chiudi anteprima	Chiude l'anteprima visualizzata nella frame centrale di HyperMedia.
	Proprietà	Permette di modificare le proprietà di una struttura o documento (Descrizione, Note) e di visualizzare il Riepilogo.
	Apri in lettura	Apri un documento in sola lettura. Le eventuali modifiche apportate non saranno salvate.
	Apri in modifica	Apri un documento permettendo di apportare modifiche.
	Copia in preferiti	Permette di copiare il documenti selezionato nella cartella “.Preferiti”
	Rimuovi da preferiti	Permette di eliminare il documento selezionato dalla cartella “.Preferiti”
	Esci	Permette di uscire da HyperMedia

4.3.5. Menu contestuale

Il menu contestuale viene visualizzato cliccando con il tasto destro del mouse sopra file o cartelle elencate nel frame di sinistra della finestra.

Tale menu conterrà voci diverse a seconda sia selezionato un documento (vedi Menu testuale – Documento) o una cartella (vedi Menu testuale- Struttura).

4.4 Annotazioni particolari

- ✓ Non è consentito allegare files con nomi che iniziano con il carattere "." (punto).
- ✓ Non è consentito allegare files con nomi contenenti il carattere "," (virgola)
- ✓ Non è consentito allegare files con nomi contenenti due spazi consecutivi " "
- ✓ Non è consentito allegare i seguenti tipi di files:

Estensione
.BAT
.CMD
.COM
.EXE
.MSI
.LNK
.PIFF
.REG

- ✓ Per un corretto funzionamento, i path dei vari documenti/cartelle presenti nella struttura non dovrebbero superare i 255 caratteri.
- ✓ Il nome del singolo file/documento non può superare gli 80 caratteri.
- ✓ Le cartelle chiave non possono essere cancellate e neanche una cartella che ne contiene uno al suo interno.

Il presente documento costituisce un'integrazione al manuale utente del prodotto ed evidenzia le variazioni apportate con la release.

	RELEASE Versione 20210001	
	Applicativo:	SysintGateway
	Oggetto:	Rilascio versione
	Versione:	20210001 (BETA)
	Data di rilascio:	10.06.2021
	Riferimento:	FAQ
	Classificazione:	Guida utente

FAQ

RISPOSTE A DOMANDE FREQUENTI

Ambiente			Descrizione FAQ
Win	Unix	Web	
X			<p>Quesito: Come posso togliere la password per la lettura di un documento pdf generato con il SysintGateway?</p> <p>Risposta: Se dal pannello di configurazione del SysintGateway, sezione pcl2pdf, non è impostato il flag “Disabilita crittografia per documenti con password” (vedi sg_amministrazione.pdf) le operazioni da seguire con Adobe Acrobat sono:</p> <ol style="list-style-type: none"> 1) accedere al pannello “Protezione documento” 2) inserire la password sulla protezione quando richiesto 3) disabilitare il flag “Password per l’apertura del documento” <p>Se il flag “Disabilita crittografia per documenti con password” è impostato, l’accesso al pannello “Protezione documento” è permesso solamente con la versione 5.0 di Adobe Acrobat utilizzando la password per l’apertura del documento. Con le versioni 6.0 o superiore è obbligatorio utilizzare la password sulla protezione e quindi disabilitare tale flag.</p>
	X		<p>Quesito: Il client non visualizza il file PDF.</p> <p>Risposta:</p> <ol style="list-style-type: none"> 1) Verificare che il PC sia connesso in rete TCP/IP 2) Verificare tramite il comando SGSTATUS che la postazione sia abilitata
	X		<p>Quesito: Con SGSTATUS la postazione non risulta abilitata..</p> <p>Risposta:</p> <ol style="list-style-type: none"> 1) Verificare che il PC sia connesso in rete TCP/IP. 2) Verificare che il “demone SG” sia attivo sul client (nella traybar deve essere presente l'icona ).
	X		<p>Quesito: Sul client windows avviando il Sysint-Gateway viene segnalato 'Errore Bind Socket'</p> <p>Risposta: Questo significa che la porta 3004 e' gia' in uso da un altro programma. Una soluzione possibile e andare nel server unix e modificare il file /etc/sg.ins mettendo al posto di 3004 un altro valore es: 4004 . A questo punto con il comando SGCREFLO ricreare il floppy per reinstallare i clients Windows che opereranno in automatico con la nuova impostazione.</p> <p>Risposta: Abbiamo riscontrato che l'applicativo backweb*.exe utilizza la porta 3004. Potete ricercare nel disco C: tale programma e rinominarlo in modo che non venga eseguito al prossimo riavvio del PC.</p>

Ambiente			Descrizione FAQ
Win	Unix	Web	
	X		<p>Quesito: Con SGSTATUS risulta che il modulo SFTPD non è attivo.</p> <p>Risposta: <ol style="list-style-type: none"> 1) Verificare la versione del sistema operativo prerequisita. 2) Verificare che la script di startup (SysintU=STARTUP.SYSINT) venga attivata all'avvio del sistema. 3) Verificare che sul server sia configurato il servizio di rete TCP/IP. 4) Verificare tramite il comando <i>netstat</i> che la porta TCP/IP (3006) non sia in uso da altro applicativo. </p>
	X		<p>Quesito: Non riesco a creare il floppy tramite il comando SGCREFLO</p> <p>Risposta: E' possibile che in alcuni Unix come in SunOS questo comando non sia supportato o semplicemente che non si riesca a creare il floppy in maniera corretta. In questi casi è possibile eseguire l'installazione del client direttamente via rete a patto che si abbia una risorsa condivisa samba /home/fdos o ci sia installato l'acuserver. L'installatore del sysint-gateway creerà dei direttori sgd contenenti i files necessari per l'installazione dei clients windows.</p>
X	X	X	<p>Quesito: Non riesco ad attivare la conversione del documento in PDF.</p> <p>Risposta: <ol style="list-style-type: none"> 1) Verificare la disponibilità della licenza relativa al modulo dell'applicativo in questione tramite il comando LICUSO. 2) Verificare che la postazione sia abilitata con il comando SGSTATUS. </p>
X	X	X	<p>Quesito: Non vengono visualizzati i file PDF (errore -1).</p> <p>Risposta: Verificare che sulla postazione sia installato Acrobat-Reader. In caso affermativo reinstallarlo nuovamente.</p>
X	X		<p>Quesito: Mi viene segnalato l'errore "Password errata" o "parametri non validi".</p> <p>Risposta: Verificare se state utilizzando la Runtime 4.3.0 che tronca i parametri della riga comando ed eventualmente provvedere ad aggiornarla.</p>
X	X	X	<p>Quesito: Non riesco ad inviare l'e-mail dagli applicativi.</p> <p>Risposta: Verificare che nell'applicativo siano configurati tutti i parametri richiesti. Utilizzando il comando SG_SETUP, verificare che la postazione sia configurata per l'invio di e-mail.</p>

Ambiente			Descrizione FAQ
Win	Unix	Web	
X	X	X	<p>Quesito: Non riesco ad inviare l'e-mail.</p> <p>Risposta: Attivare l'opzione "Debug errori" nella configurazione mail, in questo modo verrà visualizzato il codice errore ed il file comandi utilizzato da Sysint-Gateway (Vedi tabella errori).</p>
X	X	X	<p>Quesito: OutLook 200x mi segnala l'errore "Nessun provider di trasporto disponibile..."</p> <p>Risposta: Aggiungere nell'indirizzo dei destinatari il prefisso "SMTP:". Esempio: nome.cognome@azienda.net diventerà: SMTP:nome.cognome@azienda.net</p> <p>Oppure da SG_SETUP nell'area "mail" abilitare l'opzione "Aggiungi SMTP"</p>
X	X	X	<p>Quesito: Ho impostato un mittente diverso da quello definito in OutLook ma l'e-mail spedita contiene sempre quest'ultimo.</p> <p>Risposta: Outlook 200x, Outlook Express, Eudora 5.x non consentono di cambiare il mittente predefinito.</p>
X	X	X	<p>Quesito: Come viene gestita la security ?</p> <p>Risposta: In ambiente SysInt/Web o SysInt/W vengono meno le restrizioni sulla security in merito ad operazioni di exec e copia file che rimangono valide in ambiente Unix dove sarebbe possibile un attacco da remoto.</p>
	X		<p>Quesito: L'errore -83 o 220117083 da cosa dipende?</p> <p>Risposta: Indirizzo destinatario è senza @ oppure il server ritorna errore perché l'email non è corretta (ad esempio si è allegato un file molto grande)</p>
	X		<p>Quesito: L'errore -78 o 220117078 da cosa dipende?</p> <p>Risposta: Non si riesce a comunicare con il server di posta. Tale server è raggiungibile?</p> <p>Risposta: L'errore, nell'invio e-mail con impostazione "Invio diretto", si può verificare quando il server SMTP richiede oltre all'opzione "Abilita autenticazione" anche l'opzione "Abilita secure mail" e il cambio della porta che di default è la 25. ES: Nel caso di smtp.gmail.com deve essere impostata la porta 465.</p>

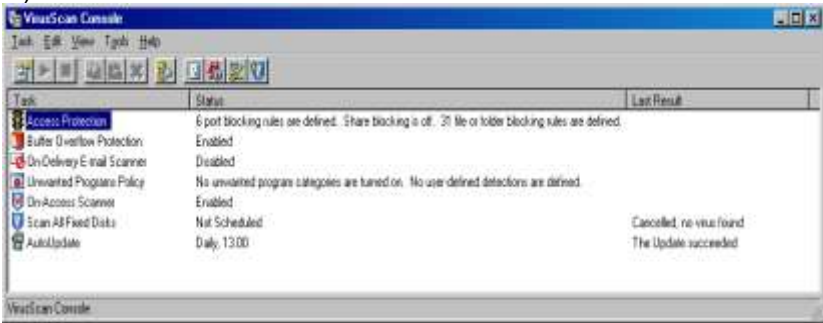
Ambiente			Descrizione FAQ
Win	Unix	Web	
X	X	X	<p>Quesito: Errore -78 o 220117078 in invio mail diretto con SysintGateway e con McAfee Viruscan Enterprise Edition attivo</p> <p>Risposta: McAfee Viruscan Enterprise Edition attiva per default un'opzione per bloccare la posta in uscita da programmi sconosciuti. Per riabilitare tale funzionalità seguire le istruzioni sotto riportate:</p> <p>1) Attivare ViruScan Console</p>  <p>1) Fare doppio click nella voce Access Protection</p> <p>2) Impostare la voce “Impedisci a worm distribuiti tramite mass-mailing di inviare messaggi” o “Prevent mass mailing worms from sending mail” in modo tale che non vada a bloccare il programma sgd.exe. Quindi aggiungere nella lista dei programmi da escludere sgd.exe.</p>
	X		<p>Quesito: Errore 201021001 in conversione doc2pcl (problemi di lettura del file origine nel Client durante la copia)</p> <p>Risposta:</p> <ul style="list-style-type: none"> In Word 2000/2003 abbiamo risolto impostando la sicurezza macro al livello medio (Strumenti -> Opzioni -> Protezione -> Protezione macro... -> Livello di protezione -> Medio). In Word '97 abbiamo risolto disattivando l'opzione “Attiva protezione da virus Macro” in Strumenti -> Opzioni -> Standard. Rimozione OpenOffice e conseguente ripristino dell'associazione ai file “.doc” a Word.

Ambiente			Descrizione FAQ
Win	Unix	Web	
X	X	X	<p>Quesito: Perché la password di protezione di un pdf risulta diversa da quella impostata?</p> <p>Risposta: Negli applicativi durante la fase di creazione di un pdf è possibile inserire una password di protezione per il documento. Questa password non può contenere un carattere blank (spazio) altrimenti viene troncata al primo blank presente. Quindi la password risulterà diversa da quella inserita.</p>
X	X	X	<p>Quesito: Perché al secondo tentativo fallisce l'invio della posta con l'Outlook Express (MAPI)?</p> <p>Risposta: Probabilmente questo è un problema a livello di sistema operativo. Utilizzando come client di posta predefinito Outlook Express e avendo installato nella macchina anche l'Outlook di Office, al secondo tentativo di invio tramite MAPI viene utilizzato quest'ultimo. Per ora la soluzione è quella di disinstallare l'Outlook di Office o di non utilizzare in SG_SETUP l'invio tramite MAPI</p>
	X		<p>Quesito: Collegandomi da remoto con putty, come posso disattivare il controllo ambiente del SysintGateway visto che si pianta per 5 minuti ?</p> <p>Risposta: Impostare la variabile DISPLAY=NONE nella configurazione di putty --> "Connection" --> Variable e Value</p>
X	X	X	<p>Quesito: Perché se mi collego da remoto con ssh ad un server con SysintU risulta disabilitata la funzionalità SysintGateway ?</p> <p>Risposta: Installare la versione 20060200 o superiore del SysIntGateway</p>
X	X	X	<p>Quesito: Perché al servizio sg-phonemonitor non arriva la chiamata ?</p> <p>Risposta: Una delle cause da cui può scaturire tale comportamento è che l'eventuale modem-fax installato nella macchina abbia impostato la risposta manuale</p>
X		X	<p>Quesito: In ambiente Windows XP ottengo un errore generico SysintGateway stampando in formato pdf</p> <p>Risposta: Il problema potrebbe dipendere dalle librerie di sistema, verificare che il sistema operativo sia aggiornato.</p>

Ambiente			Descrizione FAQ
Win	Unix	Web	
X	X	X	<p>Quesito: Funziona l'invio diretto usando l'account Gmail?</p> <p>Risposta: Sì, è necessario impostare i seguenti parametri:</p> <p>mittente: nomeaccount@gmail.com server: smtp.gmail.com porta: 465 Abilita autenticazione: SI Abilita Secure Mail: SI</p>
X	X	X	<p>Quesito: Perché non ricevo la notifica ricezione?</p> <p>Risposta: La notifica ricezione è gestibile dal client di posta tramite il proprio menu. E' quindi necessario verificare che l'opzione relativa sia attiva.</p> <p>Risposta: La notifica ricezione è un'informazione specificata nell'intestazione (header) dell'email. I malfunzionamenti potrebbero verificarsi se i client di posta hanno sintassi o implementano in modo diverso la gestione della stessa notifica. In definitiva, la notifica ricezione può essere richiesta, ma se i client di posta dei destinatari sono diversi non tutti potrebbero rispondere. L'header "Disposition-Notification-To:" agisce a livello server e quindi deve essere supportato sia nel client mail del mittente che nel server mail del destinatario.</p>
X	X	X	<p>Quesito: Come mai con il mio client di posta ricevo winmail.dat al posto degli attach?</p> <p>Risposta: La causa è dovuta al client di posta che ha impostato il testo e-mail in modalità rtf</p>
X	X	X	<p>Quesito: Ho alcune anomalie con OpenOffice nella visualizzazione dei documenti</p> <p>Risposta: 1) Assicurarsi di lavorare con la versione OpenOffice 2.0 o superiore 2) Provare a terminare il processo "quick-start" di OpenOffice attivo nella "try-bar" del sistema operativo (impostate anche l'opzione che permette di NON "avviarlo" all'accesso del sistema). Per accedere a tali configurazioni >>> Tasto destro del mouse sopra l'icona attiva di OpenOffice nella try-bar.</p>
X			<p>Quesito: In ambiente Windows ho problemi in fase di creazione/importazione/rinomina di direttori/files!</p> <p>Risposta: Se il direttorio o il file in esame ha il nome "CON" o "COM" o "LPT" devo assolutamente cambiarlo in altro perché queste diciture sono parole riservate in Windows.</p>

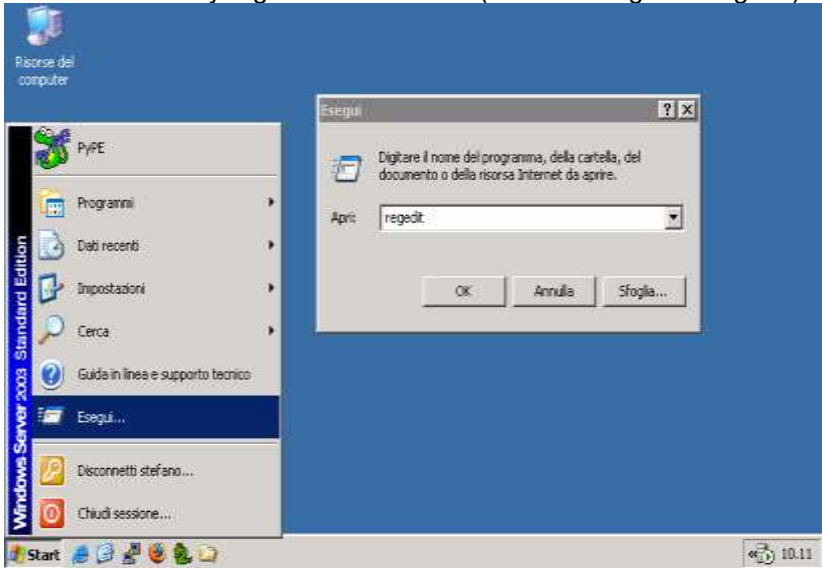
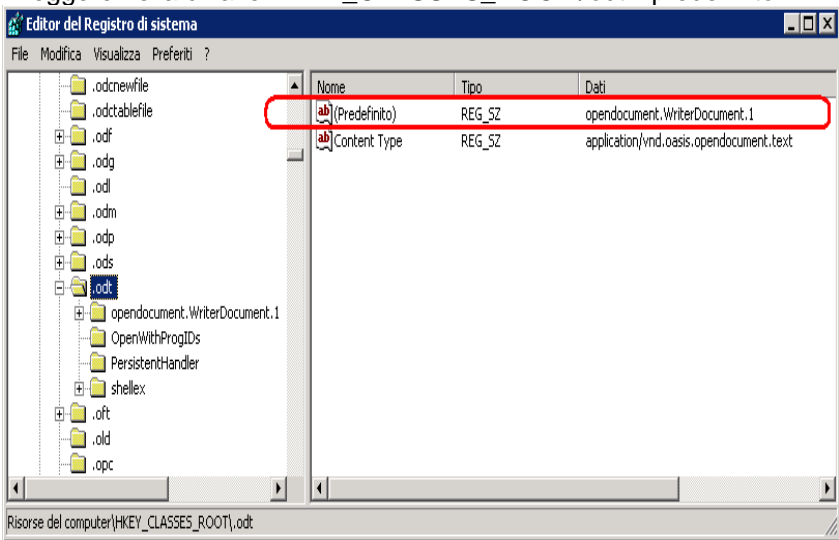

Ambiente			Descrizione FAQ
Win	Unix	Web	
	X		<p>Quesito: In ambiente SCO Unix e AIX non viene riconosciuta la postazione client.</p> <p>Risposta: Verificare che nel file /etc/hosts sia presente la coppia IP_Address/Host_Name facendo attenzione a non utilizzare la sola notazione estesa "nome.dominio". <i>Esempio:</i> 192.168.1.10 pc10 pc10.dominio.net 192.168.1.11 pc11 pc11.dominio.net</p>
		X	<p>Quesito: Non riesco ad aprire un URL in ambiente WEB-WINE.</p> <p>Risposta: Assicurarsi che FIREFOX sia installato nel sistema operativo e che il suo eseguibile sia presente in PATH.</p>
X	X	X	<p>Quesito: Errore "-1" in esportazione dati verso il teamportal. Se da SG_SETUP si abilita anche il debug di python, il dettaglio dell'errore è: \$sysint\tspython\lib\fcntl.py: 7: DeprecationWarning: the FCNTL module is deprecated; please use fcntl DeprecationWarning)</p> <p>Risposta: Tra le impostazioni dell'antivirus o del firewall impostare l'eccezione del blocco per il programma sgd.exe.</p>
X	X	X	<p>Quesito: Problema nella conversione del carattere "" (singolo apice) da doc/rtf a PDF.</p> <p>Risposta: Installare la versione 20080200 o superiore del SysintGateway e <u>non</u> impostare "Utilizza versione precedente" nel pannello SG_SETUP.</p>
X	X	X	<p>Quesito: Problema nella conversione del carattere € (euro) da doc/rtf a PDF.</p> <p>Risposta: Passi da seguire per la visualizzazione corretta del simbolo Euro nel PDF:</p> <ol style="list-style-type: none"> 1. Installare nel sistema operativo dove si crea il doc/rtf l'Euro Soft Font (es. euromono.ttf disponibile alla seguente URL http://www.hp.com/pond/euro/indexes/euro_free_fonts.html). 2. Inserire nel documento il simbolo dell'euro del Soft Font sostituendo quindi gli altri già presenti.
X	X	X	<p>Quesito: Ho il seguente errore effettuando l'acquisizione: Traceback(most recent call last): File \$SYSINT/sg/pyscript/ts_tw.py, line 44 in PrgInitialisation self.SM = twain.SourceManager(self.GetHandle()) SMLoadFileFailed: TWAIN_32.DLL</p> <p>Risposta: Installare la TWAIN_32.DLL.</p>

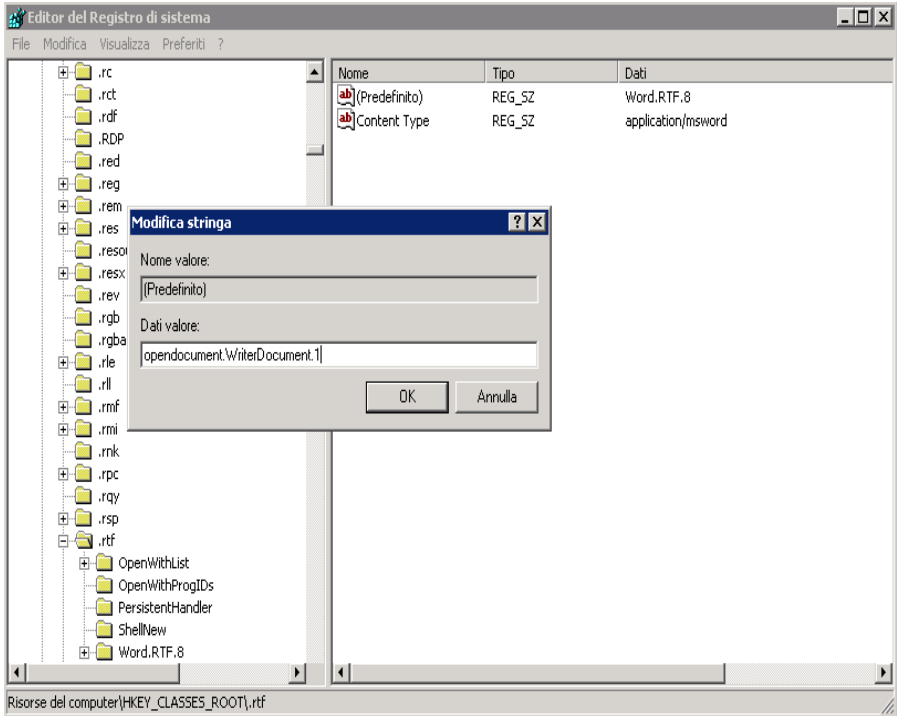
Ambiente			Descrizione FAQ
Win	Unix	Web	
X	X	X	<p>Quesito: Ho installato OpenOffice sul mio sistema, e quando in HyperMedia vado ad aprire i documenti (files) "rtf" in modifica non si avvia neanche l'applicazione.</p> <p>Risposta: L'OpenOffice in fase di installazione non aggiorna la chiave di registry relativa ai files "rtf" e questo causa tale comportamento. Per ovviare operare nel seguente modo:</p> <ol style="list-style-type: none"> 1. Accedere all'utility regedit del "sistema" (start >> esegui >> regedit)  <ol style="list-style-type: none"> 2. Leggere nella chiave HKEY_CLASSES_ROOT\.odt il predefinito 

Ambiente			Descrizione FAQ
Win	Unix	Web	
X	X	X	<p>Risposta:</p> <p>3. Sostituire il valore predefinito della chiave HKEY_CLASSES_ROOT\.rtf con quello appena letto</p> 
X	X	X	<p>Quesito: In SGPRINT viene aperto word per stampare ma all'improvviso appare il seguente messaggio: "The function you are attempting to run contains macros or content that requires macro language support. When this software was installed, you (or your administrator) chose not to install support for macros or controls."</p> <p>Risposta: Il problema dipende dal fatto che Microsoft Visual Basic for Applications (VBA) non è installato nella macchina. E' necessario, quindi, installare anche Excel o Access che utilizzano il VBA.</p>

Ambiente			Descrizione FAQ
Win	Unix	Web	
	X		<p>Quesito: In fase d'installazione della postazione SysintGateway si ha il seguente messaggio: "Impossibile avviare l'applicazione specificata. SWLIB20070100.dll non è stato trovato...."</p> <p>Risposta: Per risolvere il problema è necessario installare la postazione SysintGateway tramite il file "inst_flo.bat".</p>
	X	X	<p>Quesito: In un client Windows con un server Unix/Linux, è possibile installare la postazione SysintGateway via rete, senza utilizzare il floppy?</p> <p>Risposta: Sì, è possibile farlo. E' necessario:</p> <ol style="list-style-type: none"> 1) Nel Server creare una risorsa condivisa con samba in modo tale che il client Windows riesca ad accedervi. 2) Nel Server copiare il direttorio \$SYSINT/sg/win nella risorsa condivisa. 3) Nel Client, copiare il direttorio in questione, presente nella risorsa condivisa, in un direttorio del disco locale della macchina. 4) Eseguire l'installazione tramite il file "inst_sgd.bat". <p>Nota Bene: In Teamlinux l'installatore del SysintGateway, in automatico, rende disponibile il direttorio <i>win</i> all'interno delle risorse condivise come fdos con il nome di <i>sgdwin</i>.</p>
	X	X	<p>Quesito: L'installazione/Aggiornamento della postazione SysintGateway via internet impiega moltissimo tempo.</p> <p>Risposta: E' possibile copiare l'installatore in un supporto rimovibile eseguendo le seguenti operazioni:</p> <ol style="list-style-type: none"> 1) Dal server copiare l'intero direttorio \$SYSINT/sg/win in un cdrom o chiavetta usb. 2) Nel client Windows installare la postazione SysintGateway eseguendo il file "inst_sgd.bat" presente nel cd/chiavetta usb precedentemente generato.
X	X	X	<p>Quesito: Nel pc windows ho errori in visualizzazione documenti pdf:</p> <ul style="list-style-type: none"> - 216113005:Nessuna estensione trovata - 216113007:Applicazione non associata al tipo di file - 216113025:The file name association is incomplete or invalid - 216113030:Applicazione non associata al tipo di file <p>Risposta: Nel pc windows eseguire il doppio click del mouse sul file \$DRIVE\sgd\bin\AdobePdf.reg oppure su \$SYSINT\sg\bin\AdobePdf.reg nel caso in cui si ha Adobe Reader inferiore o uguale alla versione 8.x. Per le versioni di Adobe Reader 9.x eseguire il file AdobePdf9.reg. Mentre per le versioni Adobe Reader X o superiori eseguire AdobePdfX.reg. Una volta sistemato il registro, riprovare con il comando dell'applicativo precedentemente utilizzato.</p>

Ambiente			Descrizione FAQ
Win	Unix	Web	
X	X	X	<p>Quesito: In MULTI (o GAMMA) / GIVA09 nel controllo telematico (F5) della dichiarazione e solo da postazioni Windows Vista, Seven o superiore, si presenta il seguente messaggio: Errore 207105030 in SGFILEOPEN Applicazione non associata al tipo di file. Il problema non si verifica se eseguo la medesima operazione da postazioni Windows XP.</p> <p>Risposta: In sistemi Windows come Vista, Seven (o superiore) l'estensione .wri non e' associata ad alcuna applicazione causando per l'appunto l'errore in questione. E' necessario provvedere a creare una corretta associazione .wri con WORDPAD:</p> <ol style="list-style-type: none"> 1) Aprire esplora risorse del sistema operativo e posizionarsi in una cartella qualsiasi. 2) Creare un "file.wri" tramite tasto destro del mouse / Nuovo / "Documento di testo" -> "file.wri".  <p>ATTENZIONE!!! Se avete le estensioni dei files nascoste potreste creare un file del tipo "nomefile.wri.txt". Quindi è necessario assicurarsi che</p> <ul style="list-style-type: none"> • In esplora risorse, andare nel menu "Organizza" • Selezionare la voce "Opzioni cartella e ricerca" • Selezionare l'area "Visualizzazione" • Assicurarsi che l'opzione "Nascondi le estensioni per i tipi di file conosciuti" NON sia impostata

Ambiente			Descrizione FAQ
Win	Unix	Web	
			<p>Risposta:</p> <p>3) Doppio click sul file appena creato. “Selezionare il programma da un elenco di programmi installati” e premere OK.</p>  <p>4) Selezionare “WordPad” lasciando abilitata l'impostazione “Usa sempre il programma selezionato per aprire questo tipo di file”.</p>  <p>ATTENZIONE!!! Assicurarsi che l'opzione “Usa sempre il programma selezionato per aprire questo tipo di file” (presente nella figura) sia sempre impostata</p>
X	X	X	

Ambiente			Descrizione FAQ
Win	Unix	Web	
X	X	X	<p>Risposta:</p> <p>NOTA BENE!!! Se la sequenza precedentemente descritta non dovesse risolvere la situazione, eseguire il doppio click del mouse sul file \$DRIVE\sgd\bin\SetWRI.reg oppure su \$SYSINT\sg\bin\SetWRI.reg.</p>
X	X	X	<p>Quesito: In windows 7 ho problemi in stampe di documenti word ed in visualizzazione di documenti pdf convertiti da file “.rtf”.</p> <p>Risposta:</p> <ul style="list-style-type: none"> Assicurarsi che la stampante PCL_TEAMSYS esista nel sistema operativo. Assicurarsi che tale stampante sia installata con il driver Hp Laserjet 4. <p>Attenzione: Se tale driver non è presente nel sistema è necessario installarlo. E' possibile farlo tramite il tasto "windows update" presente nella schermata dell'elenco driver stampanti del sistema.</p>
X	X	X	<p>Quesito: In Internet Explorer 9 non riesco a visualizzare i manuali dell'applicativo tramite l'icona “info” presente nel menu evolution. Si presenta l'errore della funzione SGFILEOPEN con il codice 207105021.</p> <p>Risposta: Il problema è dovuto alle protezioni di Internet Explorer 9. E' necessario inserire tra i siti attendibili l'url: file:///Indirizzo_ip_del_server.</p>
X	X	X	<p>Quesito: In maniera random, non riesco a stampare correttamente i documenti PDF su alcuni tipi di stampanti. La stampante genera le prime pagine immediatamente poi si blocca per qualche minuto, per poi proseguire fino alla fine.</p> <p>Risposta: Il problema è da ricercare sulla stampante. Analizzare impostazioni e drivers installati nel sistema. Nei casi segnalati aggiornando i drivers nel sistema, le nostre procedure sono tornate a funzionare correttamente.</p>
X	X	X	<p>Quesito: Problemi in anteprima documenti di tipo Word o in generazione file da RTF a PCL o in generazione file da DOC a PDF. Si presentano rispettivamente errori 207105004 o 207105001 per la funzione SGFILEOPEN oppure 20110001 per la funzione SGDOC2PCL (Errore script o exception) oppure 292197001 per la funzione DOC2PDF (Errore script o exception). Nel sistema operativo è installato Office 2010.</p> <p>Risposta: L'office 2010 ha una nuova funzionalità che non permette di aprire in modifica i file di tipo Word generati con precedenti versioni di office. Per bypassare questo controllo è necessario procedere come segue:</p>

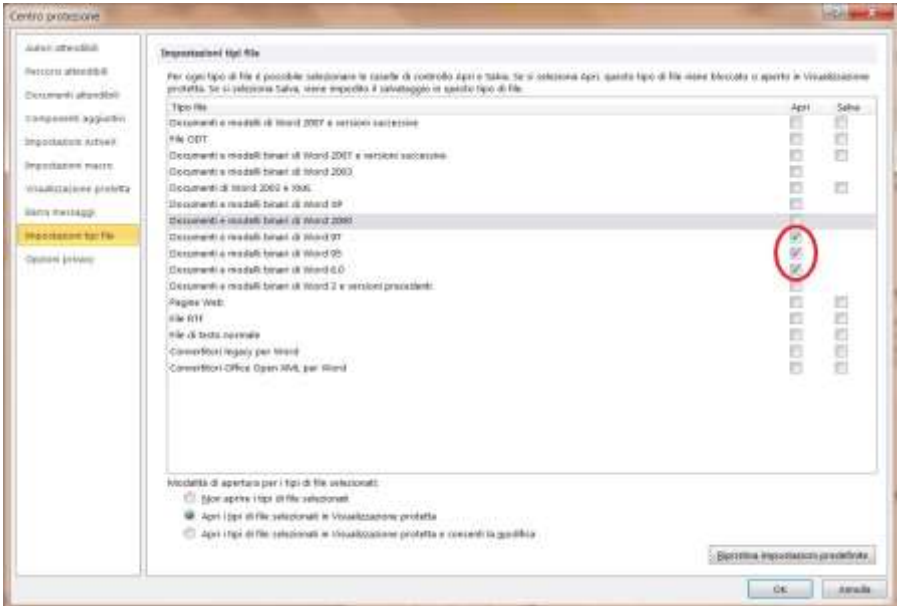
Ambiente			Descrizione FAQ
Win	Unix	Web	
X	X	X	<p>Risposta: <u>Disattivazione della modalità protetta</u></p> <ol style="list-style-type: none"> 1. Aprire word dell'office 2010 2. Selezionare "File" 3. Selezionare "Opzioni" 4. Selezionare "Centro Protezione" 5. Selezionare "Impostazioni Centro Protezione" 6. In "Impostazioni tipi file" deselezionare le opzioni in figura cerchiare di rosso:  <p>Se questa operazione non dovesse essere sufficiente allora procedere anche con le seguenti personalizzazioni:</p> <p><u>Impostazione percorsi attendibili</u></p> <ol style="list-style-type: none"> 1. Aprire word dell'office 2010 2. Selezionare "File" 3. Selezionare "Opzioni" 4. Selezionare "Centro Protezione" 5. Selezionare "Impostazioni Centro Protezione" 6. Selezionare "Percorsi attendibili" 7. Aggiungere il percorso da dove proviene il documento. In ambiente Teamportal è necessario impostare anche la cartella sgd perché il SysintGateway la utilizza come cartella di lavoro. ATTENZIONE!!! Impostare anche l'opzione "Considera attendibili anche le sottocartelle..."

Ambiente			Descrizione FAQ
Win	Unix	Web	
X	X	X	<p>Quesito: Ho problemi nelle anteprime dei documenti oppure non riesco ad aprirli in modifica, nonostante abbia correttamente eseguito le associazioni Applicazioni/Estensioni nel sistema operativo WINDOWS.</p> <p>Risposta: Dalla versione 20120400 del SysintGateway sono disponibili due nuove funzionalità impostabili da SG_SETUP.</p>  <p>Abilitando queste opzioni si permette al SysintGateway di utilizzare il comando nativo start di WINDOWS per le anteprime e aperture in modifica dei documenti. Questa modalità ha il vantaggio di far scegliere l'applicazione da utilizzare (tramite dialog del sistema operativo) nel caso in cui il documento non fosse associato a nessun programma prestabilito. ATTENZIONE!!! Per un corretto funzionamento di questa modalità l'utente deve avere i permessi opportuni per l'utilizzo del prompt dos (comando cmd).</p>
	X		<p>Quesito: In Ubuntu al riavvio del sistema non mi parte il demone stupid-sftpd.</p> <p>Risposta: La distribuzione Ubuntu non utilizza l'/etc/inittab, bensì il demone init chiamato "upstart". Pertanto e' necessario operare nel modo seguente:</p> <ul style="list-style-type: none"> • creare in edit il file /etc/init/startup_sysint.conf <pre>start on runlevel [23] exec sh /etc/STARTUP.SYSINT</pre> • chmod 644 /etc/init/startup_sysint.conf

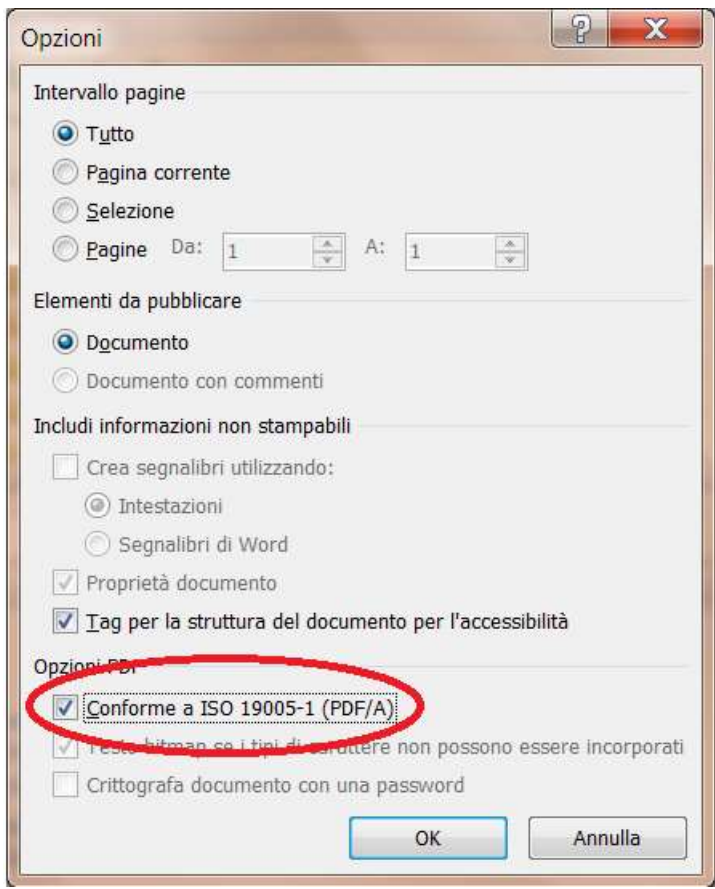
Ambiente			Descrizione FAQ
Win	Unix	Web	
	X		<p>Quesito: In conversione documenti di tipo WORD in formato PDF come posso generare il PDF/A?</p> <p>Risposta:</p> <ol style="list-style-type: none"> 1) Aprire WORD 2) Selezionare "Salva con nome" 3) Selezionare il formato di salvataggio "pdf" 4) Selezionare il pulsante "OPZIONI" 5) Impostare il campo cerchiato nell'immagine sottostante:  <p>ATTENZIONE: Questa opzione una volta impostata è sempre attiva ogni volta che si esegue un salvataggio in PDF (anche al di fuori delle procedure GECOM).</p>

Ambiente			Descrizione FAQ
Win	Unix	Web	
X	X	X	<p>Quesito: Nei sistemi operativi di ultima generazione come ad esempio Windows 8 o Windows 2008 Server, all'avvio delle procedure GECOM viene sempre richiesto l'aggiornamento della postazione del SysintGateway (SGD). Andando a consultare il visualizzatore degli eventi di sistema è registrata la seguente segnalazione:</p> <p><i>Nome evento problema: APPCRASH</i> <i>Nome applicazione: sgd.exe</i> <i>Versione applicazione: 0.0.0.0</i> <i>Timestamp applicazione: 516bc274</i> <i>Nome modulo con errori: browserprotect.dll</i> <i>Versione modulo con errori: 2.6.1339.144</i> <i>Timestamp modulo con errori: 51ac6848</i> <i>Codice eccezione: c0000005</i> <i>Offset eccezione: 0015c6d3</i> <i>Versione SO: 6.2.9200.2.0.0.256.48</i> <i>ID impostazioni locali: 1040</i> <i>Informazioni aggiuntive 1: 5861</i> <i>Ulteriori informazioni 2: 5861822e1919d7c014bbb064c64908b2</i> <i>Ulteriori informazioni 3: f3d5</i> <i>Ulteriori informazioni 4: f3d5be0cad2787556264647dc02181c3</i></p> <p>Risposta: Per risolvere è possibile aggiungere un'eccezione al controllo DEP (Data Execution Prevention), abilitato di default:</p> <ul style="list-style-type: none"> - Click su Start; Esegui, scrivere sysdm.cpl, click su OK - Nella scheda Avanzate, sotto Prestazioni, click su Impostazioni. - Nella scheda Protezione Esecuzione Programmi (Data Execution – Prevention in inglese) - Aggiungere \$SGD\bin\sgd.exe (es: C:\SGD\bin\sgd.exe)
X	X	X	<p>Quesito: Mancato invio e-mail se in SG_SETUP s'impone "Invio diretto" con server di posta PEC e abilitata l'opzione "Invia copia al mittente per storico".</p> <p>Risposta: Per risolvere, disabilitare l'opzione "Invia copia al mittente per storico" in quanto alcune PEC non gestiscono gli indirizzi CCN o BCC. Per storicizzare l'e-mail è necessario inserire il mittente tra i destinatari se la procedura GECOM in uso lo prevede.</p>

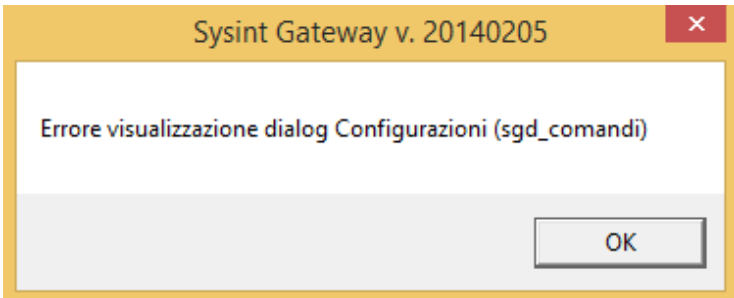
Ambiente			Descrizione FAQ
Win	Unix	Web	
X	X	X	<p>Quesito: Dopo aver installato o aggiornato TeamPortal/POLYEDRO, avviando il comando SG_SETUP, viene mostrato il seguente messaggio:</p>  <p>Risposta: Il messaggio indica che il programma non riesce a mostrare la maschera/dialog di Configurazioni del SysintGateway. Questo comportamento è causato dalle limitazioni nei permessi dell'utente di Sistema (l'installatore TeamPortal/POLYEDRO è stato eseguito come utente amministratore). Per risolvere, è sufficiente chiudere e riaprire il browser.</p>

Ambiente			Descrizione FAQ
Win	Unix	Web	
X	X	X	<p>Quesito: Con Word 2013 al salvataggio di un documento è visualizzato il seguente messaggio:</p>  <p>Risposta: La causa è dovuta ad un add-in di WORD che va a scrivere ogni volta il normal.dot. La soluzione è quella di disattivare tale programma: Da File > Opzioni > Componenti Aggiuntivi</p>  <p>Selezionare il programma in questione > Premere il pulsante “Vai” > Deselezionare il programma. Al termine delle suddette operazioni, chiudere tutti i WORD aperti.</p>

TABELLA ERRORI

INDICE

1. Tabella errori SysintGateway	5
001001000 – SGMAIN	5
201001000 – SGDOC2PCL	5
202001000 – SGEXPORTFILES	6
203001000 – SGEXPORTFILESOFFICE	7
204001000 – SGEXPORTFILESSTT	7
205001000 – SGFILE2FLOPPY	8
206001000 – SGFILEINFO	9
207001000 – SGFILEOPEN	9
208001000 – SGFIRMA	10
209001000 – SGFLOPPY2FILE	11
210001000 – SGFLOPPYFORMAT	12
211001000 – SGIMPORTFILES	12
212001000 – SGLEGGIREG	13
213001000 – SGMKDIR	14
214001000 – SGPCL2PDF	14
215001000 – SGPCLVIEW	14
216001000 – SGPDFVIEW	16
217001000 – SGPRINT	17
218001000 – SGPRINTSCREEN	18
219001000 – SGSCRIVIREG	18
220001000 – SGSENDMAIL	18
221001000 – SGWCLEANUP	20
225001000 – SGEXPORTFILE	20
227001000 – SGPUT	21
228001000 – SGGET	21
229001000 – SGEXECCOFFICE	22
230001000 – SGEXEC	22
231001000 – SGSECURITY	22
232001000 – SGMV	23
233001000 – SGHELLEXECMODE	23
234001000 – SGCOPYSERVER2CLIENT	23
235001000 – SGCOPYCLIENT2SERVER	25
236001000 – SGWDEXEC	25
237001000 – SGWCP	26
238001000 – SGDEL TREE	26
239001000 – SGPHONEMONITOR	26
240001000 – SGPDFPRINT	27
241001000 – SGWORDPRINT	28
243001000 – SG2PDFMEMO	29
244001000 – SG2PDFPRINT	29
245001000 – SGCLRM	31
246001000 – SGHMGEST	31
247001000 – SGHMEXIST	31
249001000 – SGACQUIRE	32
250001000 – SGCOMPRESS	32
251001000 – SGUNCOMPRESS	33
252001000 – SGHMDLKEY	33
253001000 – SGHMRMOVE	34

254001000 – SGHMATTACH	34
255001000 – SGHMCOMPRESS	35
256001000 – SGHMUNCOMPRESS	36
257001000 – SGSENDSMS	36
259001000 – SGRMDIR	37
260001000 – SGRENAME	37
261001000 – SGEXPORT2TP	37
262001000 – SGQLIKVIEW	39
263001000 – SGUNCOMPRESSCLI	40
264001000 – SGFILEMODIFY	41
265001000 – SGHMMVKEY	42
271001000 – SGFILEOPENCLIENT	42
272001000 – SGFILEMODIFYCLI	43
275001000 – SGPDFPRINTOPZ	43
276001000 – SGEXPORTF2D	44
277001000 – SGRTF2PDFA	45
278001000 – SGACROVIEW	46
280001000 – SGCOMPRESSCLI	47
283001000 – SGPGMINFOCLI	47
287001000 – SGVOISPEED	48
289001000 – SGALREGLIC	48
290001000 – SGEXPORTFILES2	49
292001000 – SGDOC2PDF	49
293001000 – SGEXPORT2GA	50
294001000 – SGHMDELATTACH	50
295001000 – SGPCL2PDFSRV	51
296001000 – SGOCAVIEW	51
297001000 – SGGESTIMG	52
298001000 – SGSENDMAILSRV	53
299001000 – SGLISTDIR	53
300001000 – SGSENDSMSSRV	54
301001000 – SGLICUSO	54
302001000 – SGANTEPRIMA	55
303001000 – SGEXPORT2GASRV	55
317001000 – SGGETMD5FILE	55
318001000 – SGHTML2XHTML	56
319001000 – SGGETMD5STR	57
320001000 – SGCSV2XLS	57
321001000 – SGNAMIRIALGETDEV	58
322001000 – SGNAMIRIALSIGN	58
323001000 – SGNAMIRIALVER	59
324001000 – SGTIPOAMBIENTE	59
325001000 – SGCHECKINTERNET	60
326001000 – SGALSENDST	60
327001000 – SGALCLINFO	61
328001000 – SGAPPEXIST	62
329001000 – SGALSTASYN	62
330001000 – SGGETDOCEXT	63
331001000 – SGCOMPRESSPWD	63
332001000 – SGOPENURL	63
LIBCONGELAPL (279001000)	64
LIBDPDF (270001000)	65
LIBFPARAM (258001000)	65
LIBHMCTRLIMG (266001000)	65
LIBHMIMGLOAD (1)	66
LIBHMLoadPREF (1)	67
LIBSTARTINFO (281001000)	69
LIBSTARTLST (282001000)	69
LIBSTARTSER (284001000)	70

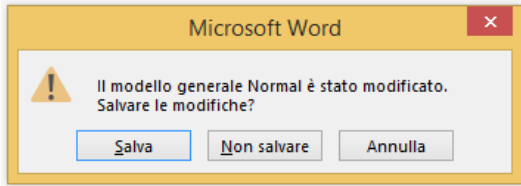
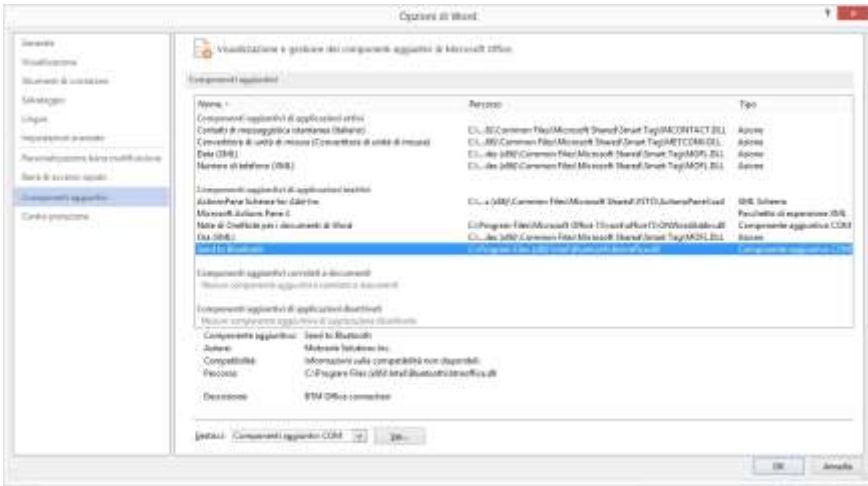
LIBPAGHESER (285001000)	70
LIBBIIINST (288001000)	70
LIBGETTPVER (291001000).....	71
LIBBII (1).....	71

1. Tabella errori SysintGateway

001001000 – SGMAIN

001001000	Funzione non supportata in questo ambiente
001002000	Parametri mancanti
001003000	Variabile 'Tipo-Sysint' non correttamente settata
001004000	Aggiornare runtime! Versione minima richiesta non presente
001005000	Variabile 'SG-DIR' non settata
001006000	Variabile 'SGD-DIR' non settata
001007000	Variabile 'LTEMPDIR' non settata
001008000	Non è stato possibile creare o accedere alla cartella 'workdir'
001010000	Parametro 'OpCode' errato
001011000	Codice di errore non definito nel database

201001000 – SGDOC2PCL

201001000	Funzione non supportata in questo ambiente
201002001	Numero parametri passati a SGMAIN errato
201002002	Numero parametri passati a SGDOC2PCL da SGMAIN errato
201003001	Il parametro 'File-Orig' passato a SGMAIN risulta essere blank
201003002	Il parametro 'File-Dest' passato a SGMAIN risulta essere blank
201010999	Errore apertura in lettura del file esito
201011999	Operazione in ambiente SysInt/U terminata non correttamente
201023010	Errore nella copia - Problemi nel file origine
201023011	Errore nella copia - Problemi nel file di destinazione
201023012	Errore nella copia - Path del file origine è uguale a quello di destinazione
201023013	Errore nella copia - Parametri LIBCOPY errati
201023014	Errore nella copia - Codice d'inizializzazione LIBCOPY. Contattare l'assistenza!
201023015	Errore nella copia - Tipo-Sysint non settato. Contattare l'assistenza!
201023016	Errore nella copia - Il path del file origine supera i 256 caratteri
201023017	Errore nella copia - Il path del file destinazione supera i 256 caratteri
201023018	Errore nella copia - SG-DIR non settato. Reinstallare il SysintGateway o contattare l'assistenza!
201023019	Errore nella copia - PID non settato. Contattare l'assistenza!
201023020	Errore nella copia - Il parametro FileOrig è errato
201023021	Errore nella copia - Il parametro FileDest è errato
201023022	Errore nella copia - Il parametro Tipo-Copy è errato
201023023	Errore nella copia - Il file origine nel server non si riesce a copiarlo in dest. Controllare dest.
201023024	Errore nella copia - Verificare l'esistenza o i permessi del file origine nel server
201023025	Errore nella copia - Il file origine nel cliente non si riesce a copiarlo in dest, nel server. Controllare FileOrig.
201023026	Errore nella copia - Verificare l'esistenza o i permessi della destinazione nel server
201023027	Errore nella copia - Non si riesce a copiare FileOrig. dal client al client. Verificare la correttezza dei path.
201023028	Errore nella copia file
201100000	Errore di conversione
201100001	Errore apertura stampante! Creare la stampante 'PCL_TEAMSYS'
201100002	Impossibile aprire la stampante
201100003	Problemi di allocazione memoria PrtInfo
201100004	Impossibile ottenere informazioni stampante
201100005	Stampante non correttamente configurata
201100006	Impossibile caricare la DocToPcl.dll
201100007	Impossibile accedere alla funzione della dll
201100008	Formato codice di ritorno 'Converti' non corretto
201100009	Problemi allocazione memoria msg
201100010	Problemi di impostazione della stampante predefinita
201100011	Problemi nella reimpostazione della stampante di default
201100012	Sintassi comando non corretta
201100013	Errore lettura stampante predefinita
201100014	Errore settaggio stampante predefinita

201100020	Problemi di reperimento del sistema informativo
201100025	Problemi di caricamento dll, Notes2OS
201100030	File sorgente inesistente
201100035	Il file sorgente non esiste
201100036	La cartella bersaglio non esiste
201100040	Videata di 'stampa su file' o 'print to file' non trovata
201100050	Problemi di rename del file temporaneo
201100060	Problemi di esecuzione dell'applicativo
201100070	Impossibile aprire il file formato DOC in 'workdir'
201100092	Errore numero parametri
201100093	Modalita' non supportata (scegli)
201100094	Parametri mancanti per la modalita' 'TO' o 'TOFILE'
201100095	File '.doc' inesistente
201100096	File non specificato per la modalita' 'TOFILE'
201100097	Word non trovato (Dispatch)
201100099	Funzione disabilitata! Abilitarla da SG_SETUP

202001000 – SGEXPORTFILES

202001000	Funzione non supportata in questo ambiente
202002001	Numero parametri passati a SGMAIN errato
202002002	Numero parametri passati a SGEXPORTFILES da SGMAIN errato
202003001	Il parametro 'Dir-Orig' passato a SGMAIN risulta essere blank
202003002	Il parametro 'Path-FList' passato a SGMAIN risulta essere blank
202003003	Il parametro 'Modalita' passato a SGMAIN risulta essere blank
202010999	Errore apertura in lettura del file esito
202011999	Operazione in ambiente SysInt/U terminata non correttamente
202015000	Lista dei file da copiare non trovata! File inesistente
202023010	Errore nella copia - Problemi nel file origine
202023011	Errore nella copia - Problemi nel file di destinazione
202023012	Errore nella copia - Path del file origine è uguale a quello di destinazione
202023013	Errore nella copia - Parametri LIBCOPY errati
202023014	Errore nella copia - Codice d'inizializzazione LIBCOPY. Contattare l'assistenza!
202023015	Errore nella copia - Tipo-Sysint non settato. Contattare l'assistenza!
202023016	Errore nella copia - Il path del file origine supera i 256 caratteri
202023017	Errore nella copia - Il path del file destinazione supera i 256 caratteri
202023018	Errore nella copia - SG-DIR non settato. Reinstallare il SysintGateway o contattare l'assistenza!
202023019	Errore nella copia - PID non settato. Contattare l'assistenza!
202023020	Errore nella copia - Il parametro FileOrig è errato
202023021	Errore nella copia - Il parametro FileDest è errato
202023022	Errore nella copia - Il parametro Tipo-Copy è errato
202023023	Errore nella copia - Il file origine nel server non si riesce a copiarlo in dest. Controllare dest.
202023024	Errore nella copia - Verificare l'esistenza o i permessi del file origine nel server
202023025	Errore nella copia - Il file origine nel cliente non si riesce a copiarlo in dest, nel server. Controllare FileOrig.
202023026	Errore nella copia - Verificare l'esistenza o i permessi della destinazione nel server
202023027	Errore nella copia - Non si riesce a copiare FileOrig. dal client al client. Verificare la correttezza dei path.
202023028	Errore nella copia file
202029000	Problemi di lettura del file contenente la lista da esportare
202035000	File contenente la cartella selezionato inesistente
202036000	Problemi di lettura del file contenente la cartella selezionato
202101000	Errore creazione file contenente la cartella selezionato
202101001	Errore comando 'seldir!' Errore allocazione memoria PathNomeFile
202101002	Errore comando 'seldir!' Errore allocazione memoria PathSel
202101004	Errore comando 'seldir!' Errore apertura file
202101005	Errore comando 'seldir!' Nessuna cartella selezionato
202101012	Errore comando 'seldir!' Errore sintassi comando

203001000 – SGEXPORTFILESOFFICE

203001000	Funzione non supportata in questo ambiente
203002001	Numero parametri passati a SGMAIN errato
203002002	Il parametro 'Dir-Orig' passato a SGMAIN risulta essere blank
203003001	Il parametro 'FileList' passato a SGMAIN risulta essere blank
203003002	Il parametro 'DirDest' passato a SGMAIN risulta essere blank
203003002	Numero parametri passati a SGEXPORTFILESOFFICE da SGMAIN errato
203010999	Errore apertura in lettura del file esito
203011999	Operazione in ambiente SysInt/U terminata non correttamente
203015000	Lista dei file da copiare non trovata! File inesistente
203023010	Errore nella copia - Problemi nel file origine
203023011	Errore nella copia - Problemi nel file di destinazione
203023012	Errore nella copia - Path del file origine è uguale a quello di destinazione
203023013	Errore nella copia - Parametri LIBCOPY errati
203023014	Errore nella copia - Codice d'inizializzazione LIBCOPY. Contattare l'assistenza!
203023015	Errore nella copia - Tipo-Sysint non settato. Contattare l'assistenza!
203023016	Errore nella copia - Il path del file origine supera i 256 caratteri
203023017	Errore nella copia - Il path del file destinazione supera i 256 caratteri
203023018	Errore nella copia - SG-DIR non settato. Reinstallare il SysintGateway o contattare l'assistenza!
203023019	Errore nella copia - PID non settato. Contattare l'assistenza!
203023020	Errore nella copia - Il parametro FileOrig è errato
203023021	Errore nella copia - Il parametro FileDest è errato
203023022	Errore nella copia - Il parametro Tipo-Copy è errato
203023023	Errore nella copia - Il file origine nel server non si riesce a copiarlo in dest. Controllare dest.
203023024	Errore nella copia - Verificare l'esistenza o i permessi del file origine nel server
203023025	Errore nella copia - Il file origine nel cliente non si riesce a copiarlo in dest, nel server. Controllare FileOrig.
203023026	Errore nella copia - Verificare l'esistenza o i permessi della destinazione nel server
203023027	Errore nella copia - Non si riesce a copiare FileOrig. dal client al client. Verificare la correttezza dei path.
203023028	Errore nella copia file
203029000	Problemi di lettura del file contenente la lista da esportare
203030000	Errore trasferimento, trovato un file diverso da .doc, .dot, .xls

204001000 – SGEXPORTFILESSTT

204001000	Funzione non supportata in questo ambiente
204002001	Numero parametri passati a SGMAIN errato
204002002	Numero parametri passati a SGEXPORTFILESSTT da SGMAIN errato
204003001	Il parametro 'Dir-Orig' passato a SGMAIN risulta essere blank
204003002	Il parametro 'FileList' passato a SGMAIN risulta essere blank
204003005	Errore copia - il file origine coincide con quello di destinazione
204003003	Il parametro 'DirDest' passato a SGMAIN risulta essere blank
204010999	Errore apertura in lettura del file esito
204011999	Operazione in ambiente SysInt/U terminata non correttamente
204015000	Lista dei file da copiare non trovata! File inesistente
204023010	Errore nella copia - Problemi nel file origine
204023011	Errore nella copia - Problemi nel file di destinazione
204023012	Errore nella copia - Path del file origine è uguale a quello di destinazione
204023013	Errore nella copia - Parametri LIBCOPY errati
204023014	Errore nella copia - Codice d'inizializzazione LIBCOPY. Contattare l'assistenza!
204023015	Errore nella copia - Tipo-Sysint non settato. Contattare l'assistenza!
204023016	Errore nella copia - Il path del file origine supera i 256 caratteri
204023017	Errore nella copia - Il path del file destinazione supera i 256 caratteri
204023018	Errore nella copia - SG-DIR non settato. Reinstallare il SysintGateway o contattare l'assistenza!
204023019	Errore nella copia - PID non settato. Contattare l'assistenza!
204023020	Errore nella copia - Il parametro FileOrig è errato
204023021	Errore nella copia - Il parametro FileDest è errato
204023022	Errore nella copia - Il parametro Tipo-Copy è errato
204023023	Errore nella copia - Il file origine nel server non si riesce a copiarlo in dest. Controllare dest.
204023024	Errore nella copia - Verificare l'esistenza o i permessi del file origine nel server
204023025	Errore nella copia - Il file origine nel cliente non si riesce a copiarlo in dest, nel server. Controllare FileOrig.

204023026	Errore nella copia - Verificare l'esistenza o i permessi della destinazione nel server
204023027	Errore nella copia - Non si riesce a copiare FileOrig. dal client al client. Verificare la correttezza dei path.
204023028	Errore nella copia file
204029000	Problemi di lettura del file contenente la lista da esportare
204032000	'STT' mancante! Configurarla nel pannello di controllo del SysIntGateway
204033000	'STT' non trovata! File creato con 'sgd.exe setup' non aperto
204034000	'STT' non trovata! File creato con 'sgd.exe setup' non letto
204037000	Errore creazione 'DirDest' nella cartella STT
204102000	Errore comando 'setup!' Non crea il file con le informazioni
204102001	Errore comando 'setup!' Errore apertura file
204102003	Errore Errore Malloc in ambiente TSWINE
204102004	Errore variabile SWB_DIR non presente in ambiente TSWINE
204102012	Errore comando 'setup!' Errore sintassi comando
204102013	Errore comando 'setup!' Accesso negato

205001000 – SGFILE2FLOPPY

205001000	Funzione non supportata in questo ambiente
205002001	Numero parametri passati a SGMAIN errato
205002002	Numero parametri passati a SGFILE2FLOPPY da SGMAIN errato
205002003	Parametro Tipo Conversione passato a SGMAIN errato
205003001	Il parametro 'Modalita' passato a SGMAIN risulta essere blank
205003002	Il parametro 'File-Orig' passato a SGMAIN risulta essere blank
205003003	Il parametro 'File-Dest' passato a SGMAIN risulta essere blank
205010999	Errore apertura in lettura del file esito
205011999	Operazione in ambiente SysInt/U terminata non correttamente
205023010	Errore nella copia - Problemi nel file origine
205023011	Errore nella copia - Problemi nel file di destinazione
205023012	Errore nella copia - Path del file origine è uguale a quello di destinazione
205023013	Errore nella copia - Parametri LIBCOPY errati
205023014	Errore nella copia - Codice d'inizializzazione LIBCOPY. Contattare l'assistenza!
205023015	Errore nella copia - Tipo-Sysint non settato. Contattare l'assistenza!
205023016	Errore nella copia - Il path del file origine supera i 256 caratteri
205023017	Errore nella copia - Il path del file destinazione supera i 256 caratteri
205023018	Errore nella copia - SG-DIR non settato. Reinstallare il SysintGateway o contattare l'assistenza!
205023019	Errore nella copia - PID non settato. Contattare l'assistenza!
205023020	Errore nella copia - Il parametro FileOrig è errato
205023021	Errore nella copia - Il parametro FileDest è errato
205023022	Errore nella copia - Il parametro Tipo-Copy è errato
205023023	Errore nella copia - Il file origine nel server non si riesce a copiarlo in dest. Controllare dest.
205023024	Errore nella copia - Verificare l'esistenza o i permessi del file origine nel server
205023025	Errore nella copia - Il file origine nel cliente non si riesce a copiarlo in dest, nel server. Controllare FileOrig.
205023026	Errore nella copia - Verificare l'esistenza o i permessi della destinazione nel server
205023027	Errore nella copia - Non si riesce a copiare FileOrig. dal client al client. Verificare la correttezza dei path.
205023028	Errore nella copia file
205103000	Errore copia file da 'workdir' al floppy
205103001	Errore parametri errati
205103002	Errore i files sono gli stessi
205103003	Errore malloc
205103004	Errore open file_src
205103005	Errore open file_dest
205103006	Errore read
205103007	Errore write
205103012	Errore sintassi comando
205103013	Errore malloc PathSel
205103014	Errore selezione Path annullata dall'utente
205103015	copyfrom - selezione file annullata dall'utente
205103016	copyfrom - selezione file non da Path
205103017	copyto - file già esistente
205103018	format - errore formattazione
205118001	File da convertire inesistente
205118002	Errore apertura file di origine

205118003	Errore apertura file temporaneo
205118004	Errore allocazione memoria BufferRead
205118005	Errore in write su file temporaneo
205118006	Path non ammesso (security attiva)
205118012	Errore sintassi comando
205118013	Accesso negato

206001000 – SGFILEINFO

206001000	Funzione non supportata in questo ambiente
206001001	Errore init programma
206002001	Numero parametri passati a SGMAIN errato
206002002	Numero parametri passati a SGFILEINFO da SGMAIN errato
206003001	Il parametro 'File-Orig' passato a SGMAIN risulta essere blank
206003002	Il parametro 'FileInfo' passato a SGMAIN risulta essere blank
206003003	Il parametro 'Loc' passato a SGMAIN risulta essere blank
206004000	Errore scrittura file delle informazioni
206010999	Errore apertura in lettura del file esito
206011999	Operazione in ambiente SysInt/U terminata non correttamente
206015000	File non trovato
206023010	Errore nella copia - Problemi nel file origine
206023011	Errore nella copia - Problemi nel file di destinazione
206023012	Errore nella copia - Path del file origine è uguale a quello di destinazione
206023013	Errore nella copia - Parametri LIBCOPY errati
206023014	Errore nella copia - Codice d'inizializzazione LIBCOPY. Contattare l'assistenza!
206023015	Errore nella copia - Tipo-Sysint non settato. Contattare l'assistenza!
206023016	Errore nella copia - Il path del file origine supera i 256 caratteri
206023017	Errore nella copia - Il path del file destinazione supera i 256 caratteri
206023018	Errore nella copia - SG-DIR non settato. Reinstallare il SysintGateway o contattare l'assistenza!
206023019	Errore nella copia - PID non settato. Contattare l'assistenza!
206023020	Errore nella copia - Il parametro FileOrig è errato
206023021	Errore nella copia - Il parametro FileDest è errato
206023022	Errore nella copia - Il parametro Tipo-Copy è errato
206023023	Errore nella copia - Il file origine nel server non si riesce a copiarlo in dest. Controllare dest.
206023024	Errore nella copia - Verificare l'esistenza o i permessi del file origine nel server
206023025	Errore nella copia - Il file origine nel cliente non si riesce a copiarlo in dest, nel server. Controllare FileOrig.
206023026	Errore nella copia - Verificare l'esistenza o i permessi della destinazione nel server
206023027	Errore nella copia - Non si riesce a copiare FileOrig. dal client al client. Verificare la correttezza dei path.
206023028	Errore nella copia file
206104000	Errore script di lettura informazioni file
206104001	Errore in _stat
206104002	Il primo parametro non è un path
206104003	Il secondo parametro non è un path
206104012	Errore sintassi comando
206104013	Errore apertura file di destinazione

207001000 – SGFILEOPEN

207001000	Funzione non supportata in questo ambiente
207002001	Numero parametri passati a SGMAIN errato
207002002	Numero parametri passati a SGFILEOPEN da SGMAIN errato
207003001	Il parametro 'File-Orig' passato a SGMAIN risulta essere blank
207003002	Il parametro 'Applicativo' passato a SGMAIN risulta essere blank
207010999	Errore apertura in lettura del file esito
207011999	Operazione in ambiente SysInt/U terminata non correttamente
207023010	Errore nella copia - Problemi nel file origine
207023011	Errore nella copia - Problemi nel file di destinazione
207023012	Errore nella copia - Path del file origine è uguale a quello di destinazione
207023013	Errore nella copia - Parametri LIBCOPY errati
207023014	Errore nella copia - Codice d'inizializzazione LIBCOPY. Contattare l'assistenza!
207023015	Errore nella copia - Tipo-Sysint non settato. Contattare l'assistenza!

207023016	Errore nella copia - Il path del file origine supera i 256 caratteri
207023017	Errore nella copia - Il path del file destinazione supera i 256 caratteri
207023018	Errore nella copia - SG-DIR non settato. Reinstallare il SysintGateway o contattare l'assistenza!
207023019	Errore nella copia - PID non settato. Contattare l'assistenza!
207023020	Errore nella copia - Il parametro FileOrig è errato
207023021	Errore nella copia - Il parametro FileDest è errato
207023022	Errore nella copia - Il parametro Tipo-Copy è errato
207023023	Errore nella copia - Il file origine nel server non si riesce a copiarlo in dest. Controllare dest.
207023024	Errore nella copia - Verificare l'esistenza o i permessi del file origine nel server
207023025	Errore nella copia - Il file origine nel cliente non si riesce a copiarlo in dest, nel server. Controllare FileOrig.
207023026	Errore nella copia - Verificare l'esistenza o i permessi della destinazione nel server
207023027	Errore nella copia - Non si riesce a copiare FileOrig. dal client al client. Verificare la correttezza dei path.
207023028	Errore nella copia file
207105000	Errore shellexec
207105001	Errore comando nullo
207105002	Errore allocazione memoria
207105003	Errore GetExitCodeProcess
207105004	Errore CreateProcess
207105005	Nessuna estensione trovata
207105006	Applicazione non trovata per il tipo di file specificato (Errore lettura chiave estensione nel registro di windows)
207105007	Applicazione non associata al tipo di file
207105008	Errore GetEnv
207105009	Errore allocazione memoria cmd
207105010	File non trovato
207105011	Errore copia su file temporaneo
207105012	Errore sintassi comando
207105013	Errore tipo file non ammesso
207105014	Errore lettura chiave di registry per browser di default
207105015	Errore allocazione memoria
207105020	The operating system is out of memory or resources.
207105021	Il file specificato non è riconosciuto dall'applicazione (Estensione o formato non corretto)
207105022	The specified path was not found.
207105023	The .exe file is invalid (non-Win32® .exe or error in .exe image).
207105024	The operating system denied access to the specified file.
207105025	The file name association is incomplete or invalid.
207105026	The DDE transaction could not be completed because other DDE transactions were being processed.
207105027	The DDE transaction failed.
207105028	The DDE transaction could not be completed because the request timed out.
207105029	The specified dynamic-link library was not found.
207105030	Applicazione non associata al tipo di file
207105031	There was not enough memory to complete the operation.
207105032	A sharing violation occurred.
207180000	Modalità 'file' non supportata in questo ambiente
207180005	Errore comando WineXrun FIREFOX. Assicurarsi che FIREFOX sia correttamente funzionante nel sistema.
207333000	Impossibile aprire il documento richiesto, per i dettagli andare in SYSINT/log

208001000 – SGFIRMA

208001000	Funzione non supportata in questo ambiente
208002001	Numero parametri passati a SGMAIN errato
208002002	Numero parametri passati a SGFIRMA da SGMAIN errato
208003001	Il parametro 'File-Orig' passato a SGMAIN risulta essere blank
208010999	Errore apertura in lettura del file esito
208011999	Operazione in ambiente SysInt/U terminata non correttamente
208023010	Errore nella copia - Problemi nel file origine
208023011	Errore nella copia - Problemi nel file di destinazione
208023012	Errore nella copia - Path del file origine è uguale a quello di destinazione
208023013	Errore nella copia - Parametri LIBCOPY errati
208023014	Errore nella copia - Codice d'inizializzazione LIBCOPY. Contattare l'assistenza!
208023015	Errore nella copia - Tipo-Sysint non settato. Contattare l'assistenza!
208023016	Errore nella copia - Il path del file origine supera i 256 caratteri

208023017	Errore nella copia - Il path del file destinazione supera i 256 caratteri
208023018	Errore nella copia - SG-DIR non settato. Reinstallare il SysintGateway o contattare l'assistenza!
208023019	Errore nella copia - PID non settato. Contattare l'assistenza!
208023020	Errore nella copia - Il parametro FileOrig è errato
208023021	Errore nella copia - Il parametro FileDest è errato
208023022	Errore nella copia - Il parametro Tipo-Copy è errato
208023023	Errore nella copia - Il file origine nel server non si riesce a copiarlo in dest. Controllare dest.
208023024	Errore nella copia - Verificare l'esistenza o i permessi del file origine nel server
208023025	Errore nella copia - Il file origine nel cliente non si riesce a copiarlo in dest, nel server. Controllare FileOrig.
208023026	Errore nella copia - Verificare l'esistenza o i permessi della destinazione nel server
208023027	Errore nella copia - Non si riesce a copiare FileOrig. dal client al client. Verificare la correttezza dei path.
208023028	Errore nella copia file
208106000	Errore di firma
208106001	Cannot open input file
208106002	Dike.exe non trovato
208106003	Errore allocazione memoria FileLog
208106004	Errore esecuzione DIKE.EXE
208106005	Operazione annullata dall'utente
208106006	Errore file .P7M non generato
208106007	Errore allocazione memoria
208106090	Errore file di Log non trovato
208106012	Errore sintassi comando

209001000 – SGFLOPPY2FILE

209001000	Funzione non supportata in questo ambiente
209002001	Numero parametri passati a SGMAIN errato
209002002	Numero parametri passati a SGFLOPPY2FILE da SGMAIN errato
209002003	Parametro Tipo Conversione passato a SGMAIN errato
209003001	Il parametro 'Modalita' passato a SGMAIN risulta essere blank
209003002	Il parametro 'File-Orig' passato a SGMAIN risulta essere blank
209003003	Il parametro 'File-Dest' passato a SGMAIN risulta essere blank
209010999	Errore apertura in lettura del file esito
209011999	Operazione in ambiente SysInt/U terminata non correttamente
209023010	Errore nella copia - Problemi nel file origine
209023011	Errore nella copia - Problemi nel file di destinazione
209023012	Errore nella copia - Path del file origine è uguale a quello di destinazione
209023013	Errore nella copia - Parametri LIBCOPY errati
209023014	Errore nella copia - Codice d'inizializzazione LIBCOPY. Contattare l'assistenza!
209023015	Errore nella copia - Tipo-Sysint non settato. Contattare l'assistenza!
209023016	Errore nella copia - Il path del file origine supera i 256 caratteri
209023017	Errore nella copia - Il path del file destinazione supera i 256 caratteri
209023018	Errore nella copia - SG-DIR non settato. Reinstallare il SysintGateway o contattare l'assistenza!
209023019	Errore nella copia - PID non settato. Contattare l'assistenza!
209023020	Errore nella copia - Il parametro FileOrig è errato
209023021	Errore nella copia - Il parametro FileDest è errato
209023022	Errore nella copia - Il parametro Tipo-Copy è errato
209023023	Errore nella copia - Il file origine nel server non si riesce a copiarlo in dest. Controllare dest.
209023024	Errore nella copia - Verificare l'esistenza o i permessi del file origine nel server
209023025	Errore nella copia - Il file origine nel cliente non si riesce a copiarlo in dest, nel server. Controllare FileOrig.
209023026	Errore nella copia - Verificare l'esistenza o i permessi della destinazione nel server
209023027	Errore nella copia - Non si riesce a copiare FileOrig. dal client al client. Verificare la correttezza dei path.
209023028	Errore nella copia file
209107000	Errore copia file dal floppy al 'workdir'
209107001	Errore parametri errati
209107002	Errore i files sono gli stessi
209107003	Errore malloc
209107004	Errore open file_src
209107005	Errore open file_dest
209107006	Errore read
209107007	Errore write
209107012	Errore sintassi comando

209107013	Errore malloc PathSel
209107014	Errore selezione Path annullata dall'utente
209107015	copyfrom - selezione file annullata dall'utente
209107016	copyfrom - selezione file non da Path
209107017	copyto - file già esistente
209107018	format - errore formattazione
209118000	Errore conversione del file da dos o in dos
209118001	File da convertire in formato dos inesistente
209118002	Errore apertura file di origine
209118003	Errore apertura file temporaneo
209118004	Errore allocazione memoria BufferRead
209118005	Errore in write su file temporaneo
209118006	Path non ammesso (security attiva)
209118012	Errore sintassi comando
209118013	Accesso negato

210001000 – SGFLOPPYFORMAT

210001000	Funzione non supportata in questo ambiente
210002001	Numero parametri passati a SGMAIN errato
210002002	Numero parametri passati a SGFLOPPYFORMAT da SGMAIN errato
210003001	Il parametro 'Modalita' passato a SGMAIN risulta essere blank
210010999	Errore apertura in lettura del file esito
210011999	Operazione in ambiente SysInt/U terminata non correttamente
210108000	Errore script di formattazione floppy
210108001	Errore parametri errati
210108002	Errore i files sono gli stessi
210108003	Errore malloc
210108004	Errore open file_src
210108005	Errore open file_dest
210108006	Errore read
210108007	Errore write
210108012	Errore sintassi comando
210108013	Errore malloc PathSel
210108014	Errore selezione Path annullata dall'utente
210108015	copyfrom - selezione file annullata dall'utente
210108016	copyfrom - selezione file non da Path
210108017	copyto - file già esistente
210108018	format - errore formattazione

211001000 – SGIMPORTFILES

211001000	Funzione non supportata in questo ambiente
211001001	Errore int programma
211002001	Numero parametri passati a SGMAIN errato
211002002	Numero parametri passati a SGIMPORTFILES da SGMAIN errato
211003001	Il parametro 'DirDest' passato a SGMAIN risulta essere blank
211003002	Il parametro 'FileList' passato a SGMAIN risulta essere blank
211003003	Il parametro 'Modalita' passato a SGMAIN risulta essere blank
211003004	Il parametro 'Modalita' passato a SGMAIN non è corretto
211010999	Errore apertura in lettura del file esito
211011999	Operazione in ambiente SysInt/U terminata non correttamente
211015000	File contenente i path dei file da importare e' inesistente
211016000	Non è possibile posizionarsi in 'DirDest'! Controllare l'esistenza o i permessi!
211017000	Operazione annullata dall'utente
211023010	Errore nella copia - Problemi nel file origine
211023011	Errore nella copia - Problemi nel file di destinazione
211023012	Errore nella copia - Path del file origine è uguale a quello di destinazione
211023013	Errore nella copia - Parametri LIBCOPY errati
211023014	Errore nella copia - Codice d'inizializzazione LIBCOPY. Contattare l'assistenza!
211023015	Errore nella copia - Tipo-Sysint non settato. Contattare l'assistenza!

211023016	Errore nella copia - Il path del file origine supera i 256 caratteri
211023017	Errore nella copia - Il path del file destinazione supera i 256 caratteri
211023018	Errore nella copia - SG-DIR non settato. Reinstallare il SysintGateway o contattare l'assistenza!
211023019	Errore nella copia - PID non settato. Contattare l'assistenza!
211023020	Errore nella copia - Il parametro FileOrig è errato
211023021	Errore nella copia - Il parametro FileDest è errato
211023022	Errore nella copia - Il parametro Tipo-Copy è errato
211023023	Errore nella copia - Il file origine nel server non si riesce a copiarlo in dest. Controllare dest.
211023024	Errore nella copia - Verificare l'esistenza o i permessi del file origine nel server
211023025	Errore nella copia - Il file origine nel cliente non si riesce a copiarlo in dest, nel server. Controllare FileOrig.
211023026	Errore nella copia - Verificare l'esistenza o i permessi della destinazione nel server
211023027	Errore nella copia - Non si riesce a copiare FileOrig. dal client al client. Verificare la correttezza dei path.
211023028	Errore nella copia file
211029000	Problemi di lettura del file contenente la lista da importare
211109000	Problemi con il comando 'sgd.exe selfile! Non crea il file con informazioni
211109001	Errore allocazione memoria FileList
211109002	Errore allocazione memoria PathNomeFile
211109003	Errore apertura Lista.txt
211109004	Errore allocazione memoria PathSel
211109005	Nessun file selezionato
211109012	Errore sintassi comando

212001000 – SGLEGGIREG

212001000	Funzione non supportata in questo ambiente
212002001	Numero parametri passati a SGMAIN errato
212002002	Numero parametri passati a SGLEGGIREG da SGMAIN errato
212003001	Il parametro 'KeyName' passato a SGMAIN risulta essere blank
212003002	Il parametro 'File-Value' passato a SGMAIN risulta essere blank
212003003	Il parametro 'KeyName' è errato – il nome contiene tre barre.
212023010	Errore nella copia - Problemi nel file origine
212023011	Errore nella copia - Problemi nel file di destinazione
212023012	Errore nella copia - Path del file origine è uguale a quello di destinazione
212023013	Errore nella copia - Parametri LIBCOPY errati
212023014	Errore nella copia - Codice d'inizializzazione LIBCOPY. Contattare l'assistenza!
212023015	Errore nella copia - Tipo-Sysint non settato. Contattare l'assistenza!
212023016	Errore nella copia - Il path del file origine supera i 256 caratteri
212023017	Errore nella copia - Il path del file destinazione supera i 256 caratteri
212023018	Errore nella copia - SG-DIR non settato. Reinstallare il SysintGateway o contattare l'assistenza!
212023019	Errore nella copia - PID non settato. Contattare l'assistenza!
212023020	Errore nella copia - Il parametro FileOrig è errato
212023021	Errore nella copia - Il parametro FileDest è errato
212023022	Errore nella copia - Il parametro Tipo-Copy è errato
212023023	Errore nella copia - Il file origine nel server non si riesce a copiarlo in dest. Controllare dest.
212023024	Errore nella copia - Verificare l'esistenza o i permessi del file origine nel server
212023025	Errore nella copia - Il file origine nel cliente non si riesce a copiarlo in dest, nel server. Controllare FileOrig.
212023026	Errore nella copia - Verificare l'esistenza o i permessi della destinazione nel server
212023027	Errore nella copia - Non si riesce a copiare FileOrig. dal client al client. Verificare la correttezza dei path.
212023028	Errore nella copia file
212110000	Errore script di lettura registro! Lanciare SG_SETUP e riprovare
212110012	Errore sintassi comando script
212110020	Errore apertura file
212110022	Determinazione size valore registry. Chiave inesistente! Lanciare SG_Setup.
212110023	Errore allocazione memoria per Valore
212110024	Errore lettura registry
212110025	Errore scrittura file risultato della lettura
212110026	Chiave errata
212110027	Errore allocazione memoria per Chiave (con HKEY_AUTODETECT)
212110028	Errore allocazione memoria per Chiave
212010999	Errore apertura in lettura del file esito
212011999	Operazione in ambiente SysInt/U terminata non correttamente

213001000 – SGMKDIR

213001000	Funzione non supportata in questo ambiente
213002001	Numero parametri passati a SGMAIN errato
213002002	Numero parametri passati a SGMKDIR da SGMAIN errato
213003001	Il parametro 'DirOrig' passato a SGMAIN risulta essere blank
213010999	Errore apertura in lettura del file esito
213011999	Operazione in ambiente SysInt/U terminata non correttamente
213111000	Errore creazione cartella/e
213111001	Errore creazione cartella/e
213111012	Errore sintassi comando

214001000 – SGPCL2PDF

214001000	Funzione non supportata in questo ambiente
214002001	Numero parametri passati a SGMAIN errato
214002002	Numero parametri passati a SGPCL2PDF da SGMAIN errato
214003001	Il parametro 'FileOrig' passato a SGMAIN risulta essere blank
214003002	Il parametro 'FileDest' passato a SGMAIN risulta essere blank
214010999	Errore apertura in lettura del file esito
214011999	Operazione in ambiente SysInt/U terminata non correttamente
214023010	Errore nella copia - Problemi nel file origine
214023011	Errore nella copia - Problemi nel file di destinazione
214023012	Errore nella copia - Path del file origine è uguale a quello di destinazione
214023013	Errore nella copia - Parametri LIBCOPY errati
214023014	Errore nella copia - Codice d'inizializzazione LIBCOPY. Contattare l'assistenza!
214023015	Errore nella copia - Tipo-Sysint non settato. Contattare l'assistenza!
214023016	Errore nella copia - Il path del file origine supera i 256 caratteri
214023017	Errore nella copia - Il path del file destinazione supera i 256 caratteri
214023018	Errore nella copia - SG-DIR non settato. Reinstallare il SysintGateway o contattare l'assistenza!
214023019	Errore nella copia - PID non settato. Contattare l'assistenza!
214023020	Errore nella copia - Il parametro FileOrig è errato
214023021	Errore nella copia - Il parametro FileDest è errato
214023022	Errore nella copia - Il parametro Tipo-Copy è errato
214023023	Errore nella copia - Il file origine nel server non si riesce a copiarlo in dest. Controllare dest.
214023024	Errore nella copia - Verificare l'esistenza o i permessi del file origine nel server
214023025	Errore nella copia - Il file origine nel cliente non si riesce a copiarlo in dest, nel server. Controllare FileOrig.
214023026	Errore nella copia - Verificare l'esistenza o i permessi della destinazione nel server
214023027	Errore nella copia - Non si riesce a copiare FileOrig. dal client al client. Verificare la correttezza dei path.
214023028	Errore nella copia file
214112000	Errore di conversione
214112001	Impossibile aprire in lettura il file pcl nella cartella 'workdir'
214112002	Impossibile creare il file pdf nella cartella 'workdir'
214112003	RESERVED
214112004	Problemi di sicurezza della DLL
214112005	Impossibile caricare PCL2PDF32.DLL
214112006	Impossibile accedere alla funzione della DLL
214112007	Out of memory
214112008	Errore allocazione memoria dupPar
214112009	Errore allocazione memoria buffer
214112012	Sintassi comando non corretta

215001000 – SGPCLVIEW

215001000	Funzione non supportata in questo ambiente
215002001	Numero parametri passati a SGMAIN errato
215002002	Numero parametri passati a SGPCLVIEW da SGMAIN errato
215003001	Il parametro 'FileOrig' passato a SGMAIN risulta essere blank
215010999	Errore apertura in lettura del file esito

215011999	Operazione in ambiente SysInt/U terminata non correttamente
215023010	Errore nella copia - Problemi nel file origine
215023011	Errore nella copia - Problemi nel file di destinazione
215023012	Errore nella copia - Path del file origine è uguale a quello di destinazione
215023013	Errore nella copia - Parametri LIBCOPY errati
215023014	Errore nella copia - Codice d'inizializzazione LIBCOPY. Contattare l'assistenza!
215023015	Errore nella copia - Tipo-Sysint non settato. Contattare l'assistenza!
215023016	Errore nella copia - Il path del file origine supera i 256 caratteri
215023017	Errore nella copia - Il path del file destinazione supera i 256 caratteri
215023018	Errore nella copia - SG-DIR non settato. Reinstallare il SysintGateway o contattare l'assistenza!
215023019	Errore nella copia - PID non settato. Contattare l'assistenza!
215023020	Errore nella copia - Il parametro FileOrig è errato
215023021	Errore nella copia - Il parametro FileDest è errato
215023022	Errore nella copia - Il parametro Tipo-Copy è errato
215023023	Errore nella copia - Il file origine nel server non si riesce a copiarlo in dest. Controllare dest.
215023024	Errore nella copia - Verificare l'esistenza o i permessi del file origine nel server
215023025	Errore nella copia - Il file origine nel cliente non si riesce a copiarlo in dest, nel server. Controllare FileOrig.
215023026	Errore nella copia - Verificare l'esistenza o i permessi della destinazione nel server
215023027	Errore nella copia - Non si riesce a copiare FileOrig. dal client al client. Verificare la correttezza dei path.
215023028	Errore nella copia file
215112000	Errore di conversione
215112001	Impossibile aprire in lettura il file pcl nella cartella 'workdir'
215112002	Impossibile creare il file pdf nella cartella 'workdir'
215112003	RESERVED
215112004	Problemi di sicurezza della DLL
215112005	Impossibile caricare PCL2PDF32.DLL
215112006	Impossibile accedere alla funzione della DLL
215112007	Out of memory
215112008	Errore allocazione memoria dupPar
215112009	Errore allocazione memoria buffer
215112012	Sintassi comando non corretta
215113000	Errore shellexec
215113001	Errore comando nullo
215113002	Errore allocazione memoria
215113003	Errore GetExitCodeProcess
215113004	Errore CreateProcess
215113005	Nessuna estensione trovata
215113006	Applicazione non trovata per il tipo di file specificato (Errore lettura chiave estensione nel registro di windows)
215113007	Applicazione non associata al tipo di file
215113008	Errore GetEnv
215113009	Errore allocazione memoria cmd
215113010	File non trovato
215113011	Errore copia su file temporaneo
215113012	Errore sintassi comando
215113013	Errore tipo file non ammesso
215113020	The operating system is out of memory or resources.
215113021	Il file specificato non è riconosciuto dall'applicazione (Estensione o formato non corretto)
215113022	The specified path was not found.
215113023	The .exe file is invalid (non-Win32® .exe or error in .exe image).
215113024	The operating system denied access to the specified file.
215113025	The file name association is incomplete or invalid.
215113026	The DDE transaction could not be completed because other DDE transactions were being processed
215113027	The DDE transaction failed.
215113028	The DDE transaction could not be completed because the request timed out.
215113029	The specified dynamic-link library was not found.
215113030	Applicazione non associata al tipo di file
215113031	There was not enough memory to complete the operation.
215113032	A sharing violation occurred.

216001000 – SGPDFVIEW

216001000	Funzione non supportata in questo ambiente
216002001	Numero parametri passati a SGMAIN errato
216002002	Numero parametri passati a SGPDFVIEW da SGMAIN errato
216003001	Il parametro 'FileOrig' passato a SGMAIN risulta essere blank
216010999	Errore apertura in lettura del file esito
216011999	Operazione in ambiente SysInt/U terminata non correttamente
216023010	Errore nella copia - Problemi nel file origine
216023011	Errore nella copia - Problemi nel file di destinazione
216023012	Errore nella copia - Path del file origine è uguale a quello di destinazione
216023013	Errore nella copia - Parametri LIBCOPY errati
216023014	Errore nella copia - Codice d'inizializzazione LIBCOPY. Contattare l'assistenza!
216023015	Errore nella copia - Tipo-Sysint non settato. Contattare l'assistenza!
216023016	Errore nella copia - Il path del file origine supera i 256 caratteri
216023017	Errore nella copia - Il path del file destinazione supera i 256 caratteri
216023018	Errore nella copia - SG-DIR non settato. Reinstallare il SysintGateway o contattare l'assistenza!
216023019	Errore nella copia - PID non settato. Contattare l'assistenza!
216023020	Errore nella copia - Il parametro FileOrig è errato
216023021	Errore nella copia - Il parametro FileDest è errato
216023022	Errore nella copia - Il parametro Tipo-Copy è errato
216023023	Errore nella copia - Il file origine nel server non si riesce a copiarlo in dest. Controllare dest.
216023024	Errore nella copia - Verificare l'esistenza o i permessi del file origine nel server
216023025	Errore nella copia - Il file origine nel cliente non si riesce a copiarlo in dest, nel server. Controllare FileOrig.
216023026	Errore nella copia - Verificare l'esistenza o i permessi della destinazione nel server
216023027	Errore nella copia - Non si riesce a copiare FileOrig. dal client al client. Verificare la correttezza dei path.
216023028	Errore nella copia file
216113000	Errore shellexec
216113001	Errore comando nullo
216113002	Errore allocazione memoria
216113003	Errore GetExitCodeProcess
216113004	Errore CreateProcess
216113005	Nessuna estensione trovata
216113006	Applicazione non trovata per il tipo di file specificato (Errore lettura chiave estensione nel registro di windows)
216113007	Applicazione non associata al tipo di file
216113008	Errore GetEnv
216113009	Errore allocazione memoria cmd
216113010	File non trovato
216113011	Errore copia su file temporaneo
216113012	Errore sintassi comando
216113013	Errore tipo file non ammesso
216113020	The operating system is out of memory or resources.
216113021	Il file specificato non è riconosciuto dall'applicazione (Estensione o formato non corretto)
216113022	The specified path was not found.
216113023	The .exe file is invalid (non-Win32® .exe or error in .exe image).
216113024	The operating system denied access to the specified file.
216113025	The file name association is incomplete or invalid.
216113026	The DDE transaction could not be completed because other DDE transactions were being processed
216113027	The DDE transaction failed.
216113028	The DDE transaction could not be completed because the request timed out.
216113029	The specified dynamic-link library was not found.
216113030	Applicazione non associata al tipo di file
216113031	There was not enough memory to complete the operation.
216113032	A sharing violation occurred.

217001000 – SGPRINT

217001000	Funzione non supportata in questo ambiente
217002001	Numero parametri passati a SGMAIN errato
217002002	Numero parametri passati a SGPRINT da SGMAIN errato
217003001	Il parametro 'FileOrig' passato a SGMAIN risulta essere blank
217010999	Errore apertura in lettura del file esito
217011999	Operazione in ambiente SysInt/U non terminata correttamente
217023010	Errore nella copia - Problemi nel file origine
217023011	Errore nella copia - Problemi nel file di destinazione
217023012	Errore nella copia - Path del file origine è uguale a quello di destinazione
217023013	Errore nella copia - Parametri LIBCOPY errati
217023014	Errore nella copia - Codice d'inizializzazione LIBCOPY. Contattare l'assistenza!
217023015	Errore nella copia - Tipo-Sysint non settato. Contattare l'assistenza!
217023016	Errore nella copia - Il path del file origine supera i 256 caratteri
217023017	Errore nella copia - Il path del file destinazione supera i 256 caratteri
217023018	Errore nella copia - SG-DIR non settato. Reinstallare il SysintGateway o contattare l'assistenza!
217023019	Errore nella copia - PID non settato. Contattare l'assistenza!
217023020	Errore nella copia - Il parametro FileOrig è errato
217023021	Errore nella copia - Il parametro FileDest è errato
217023022	Errore nella copia - Il parametro Tipo-Copy è errato
217023023	Errore nella copia - Il file origine nel server non si riesce a copiarlo in dest. Controllare dest.
217023024	Errore nella copia - Verificare l'esistenza o i permessi del file origine nel server
217023025	Errore nella copia - Il file origine nel cliente non si riesce a copiarlo in dest, nel server. Controllare FileOrig.
217023026	Errore nella copia - Verificare l'esistenza o i permessi della destinazione nel server
217023027	Errore nella copia - Non si riesce a copiare FileOrig. dal client al client. Verificare la correttezza dei path.
217023028	Errore nella copia file
217114000	Errore script di stampa file
217114001	Errore comando nullo
217114002	Errore allocazione memoria
217114003	Errore GetExitCodeProcess
217114004	Errore CreateProcess
217114005	Nessuna estensione trovata
217114006	Applicazione non trovata per il tipo di file specificato (Errore lettura chiave estensione nel registro di windows)
217114007	Applicazione non associata al tipo di file
217114008	Errore GetEnv
217114009	Errore allocazione memoria cmd
217114010	File non trovato
217114011	Errore copia su file temporaneo
217114012	Errore sintassi comando
217114013	Errore tipo file non ammesso
217114020	The operating system is out of memory or resources.
217114021	Il file specificato non è riconosciuto dall'applicazione (Estensione o formato non corretto)
217114022	The specified path was not found.
217114023	The .exe file is invalid (non-Win32® .exe or error in .exe image).
217114024	The operating system denied access to the specified file.
217114025	The file name association is incomplete or invalid.
217114026	The DDE transaction could not be completed because other DDE transactions were being processed
217114027	The DDE transaction failed.
217114028	The DDE transaction could not be completed because the request timed out.
217114029	The specified dynamic-link library was not found.
217114030	Applicazione non associata al tipo di file
217114031	There was not enough memory to complete the operation.
217114032	A sharing violation occurred.

218001000 – SGPRINTSCREEN

218001000	Funzione non supportata in questo ambiente
218002001	Numero parametri passati a SGMAIN errato
218002002	Numero parametri passati a SGPRINTSCREEN da SGMAIN errato
218003001	Il parametro 'Modalita' passato a SGMAIN risulta essere blank
218115000	Errore printscreen
218115001	Funzione disabilitata! Abilitarla da SG_SETUP!
218115002	Stampante DEFAULT non definita
218115003	Errore acquisizione finestra
218115012	Errore sintassi comando

219001000 – SGSCRIVIREG

219001000	Funzione non supportata in questo ambiente
219002001	Numero parametri passati a SGMAIN errato
219002002	Numero parametri passati a SGSCRIVIREG da SGMAIN errato
219003001	Il parametro 'KeyName' passato a SGMAIN risulta essere blank
219003002	Il parametro 'KValue' passato a SGMAIN risulta essere blank
219116000	Errore script di scrittura registro
219116012	Errore sintassi comando script
219116020	Errore scrittura registro
219116021	Errore allocazione memoria
219010999	Errore apertura in lettura del file esito
219011999	Operazione in ambiente SysInt/U terminata non correttamente

220001000 – SGSENDMAIL

220001000	Funzione non supportata in questo ambiente
220001001	Errore di init del programma
220002001	Numero parametri passati a SGMAIN errato
220002002	Numero parametri passati a SGSENDMAIL da SGMAIN errato
220003001	Il parametro 'FileOrig' passato a SGMAIN risulta essere blank
220003002	Il parametro 'COMPRESS' passato a SGMAIN risulta essere errato
220003003	Il parametro 'NomeZip' passato a SGMAIN risulta essere blank
220010999	Errore apertura in lettura del file esito
220011999	Operazione in ambiente SysInt/U terminata non correttamente
220017000	Indirizzo destinatario non trovato
220018000	Titolo mail non trovato
220019000	Corpo mail non trovato
220023010	Errore nella copia - Problemi nel file origine
220023011	Errore nella copia - Problemi nel file di destinazione
220023012	Errore nella copia - Path del file origine è uguale a quello di destinazione
220023013	Errore nella copia - Parametri LIBCOPY errati
220023014	Errore nella copia - Codice d'inizializzazione LIBCOPY. Contattare l'assistenza!
220023015	Errore nella copia - Tipo-Sysint non settato. Contattare l'assistenza!
220023016	Errore nella copia - Il path del file origine supera i 256 caratteri
220023017	Errore nella copia - Il path del file destinazione supera i 256 caratteri
220023018	Errore nella copia - SG-DIR non settato. Reinstallare il SysintGateway o contattare l'assistenza!
220023019	Errore nella copia - PID non settato. Contattare l'assistenza!
220023020	Errore nella copia - Il parametro FileOrig è errato
220023021	Errore nella copia - Il parametro FileDest è errato
220023022	Errore nella copia - Il parametro Tipo-Copy è errato
220023023	Errore nella copia - Il file origine nel server non si riesce a copiarlo in dest. Controllare dest.
220023024	Errore nella copia - Verificare l'esistenza o i permessi del file origine nel server
220023025	Errore nella copia - Il file origine nel cliente non si riesce a copiarlo in dest, nel server. Controllare FileOrig.
220023026	Errore nella copia - Verificare l'esistenza o i permessi della destinazione nel server
220023027	Errore nella copia - Non si riesce a copiare FileOrig. dal client al client. Verificare la correttezza dei path.

220023028	Errore nella copia file
220026000	Errore di accesso al file mail.cmd
220027000	File dei parametri di posta (mail.cmd) non trovato
220117000	Errore script di invio posta
220117001	Tipo Invio 'N' (nessuno) - invio mail non abilitata! Abilitarla da SG_SETUP!
220117002	Tipo Invio non valido
220117003	COM - Errore numero parametri
220117004	COM - File parametri python inesistente
220117005	COM - Errore dispatch o Outlook non installato
220117006	COM - Errore invio mail
220117007	COM - Errore open filemail.txt
220117008	COM - Errore controllo esistenza file attach
220117009	COM - Dimensione file attach superiore al massimo impostato
220117010	COM - Errore script o exception
220117012	Errore sintassi comando
220117014	Errore allocazione
220117015	Errore scrittura file parametri per script python
220117020	MAPI - Errore allocazione MapiBody
220117021	MAPI - Errore allocazione MapiDest
220117022	MAPI - Errore allocazione MapiAttach
220117023	MAPI - Errore open filemail.txt
220117024	MAPI - Errore allocazione Riga
220117025	MAPI - Errore allocazione nome Mittente
220117026	MAPI - Errore allocazione indirizzo Mittente
220117027	MAPI - Errore allocazione nome Destinatario
220117028	MAPI - Errore allocazione indirizzo Detinatario
220117029	MAPI - Errore allocazione Oggetto
220117030	MAPI - Errore allocazione ParhNameAttach
220117031	MAPI - Errore controllo esistenza file attach
220117032	MAPI - Dimensione file attach superiore al massimo impostato
220117033	MAPI - Errore Load MAPI32.DLL
220117034	MAPI - Errore GetProcAddress "MAPILogon"
220117035	MAPI - Errore GetProcAddress "MAPILogoff"
220117036	MAPI - Errore GetProcAddress "MAPISendMail"
220117037	MAPI - Errore allocazione RegKeyPD
220117038	MAPI - Errore allocazione ProfiloDefault
220117050	CHECK_FILEMAIL - Errore Open FileMail
220117051	CHECK_FILEMAIL - Errore Malloc Riga
220117052	CHECK_FILEMAIL - Errore Trovata più di una riga FROM (Mittente)
220117053	CHECK_FILEMAIL - Errore Mittente non trovato (né in FileMail né in Registry)
220117054	CHECK_FILEMAIL - Errore Smtphost non trovato (né in FileMail né in Registry)
220117055	CHECK_FILEMAIL - Errore Smtpport non trovato (né in FileMail né in Registry)
220117056	CHECK_FILEMAIL - Errore Destinatario mancante in FileMail
220117057	CHECK_FILEMAIL - Errore Subject mancante in FileMail
220117058	CHECK_FILEMAIL - Errore Body mancante in FileMail
220117060	INTERNO - Errore MimeInitialize
220117061	INTERNO - Errore creazione file.tmp
220117062	INTERNO - Errore allocazione Destinatari
220117063	INTERNO - Errore allocazione Destinatari Cc
220117064	INTERNO - Errore allocazione Destinatari Bcc
220117065	INTERNO - Errore MimeCreateMessage
220117066	INTERNO - Errore open filemail.txt
220117067	INTERNO - Errore allocazione Riga
220117068	INTERNO - Errore MimeSetMessageHeader (Destinatario)
220117069	INTERNO - Errore MimeSetMessageHeader (Cc)
220117070	INTERNO - Errore MimeSetMessageHeader (Bcc)
220117071	INTERNO - Errore MimeAppendMessageText
220117072	INTERNO - Errore MimeSetMessageHeader (Oggetto)
220117073	INTERNO - Errore MimeSetMessageHeader (Mittente)
220117074	INTERNO - Errore MimeAttachFile
220117075	INTERNO - Dimensione file attach superiore al massimo impostato
220117076	INTERNO - Errore MimeExportMessage
220117077	INTERNO - Errore Smtplnitialize

220117078	INTERNO - Errore SmtConnect
220117079	INTERNO - Errore SmtHelloEx
220117080	INTERNO - Errore visualizzazione dialog autenticazione o cancel
220117081	INTERNO - Errore autenticazione con il server SMTP
220117082	INTERNO - Errore allocazione StrTot
220117083	INTERNO - Indirizzo destinatario errato o errore invio al server di posta
220117084	MAPI - Errore SmtDisconnect
220117085	MAPI - Errore MapiResult MAPI_E_AMBIGUOUS_RECIPIENT
220117086	MAPI - Errore MapiResult MAPI_E_ATTACHMENT_NOT_FOUND
220117087	MAPI - Errore MapiResult MAPI_E_ATTACHMENT_OPEN_FAILURE
220117088	MAPI - Errore MapiResult MAPI_E_BAD_RECEIPTTYPE
220117089	MAPI - Errore MapiResult MAPI_E_FAILURE
220117090	MAPI - Errore MapiResult MAPI_E_INSUFFICIENT_MEMORY
220117091	MAPI - Errore MapiResult MAPI_E_INVALID_RECIPS
220117092	MAPI - Errore MapiResult MAPI_E_LOGIN_FAILURE
220117093	MAPI - Errore MapiResult MAPI_E_TEXT_TOO_LARGE
220117094	MAPI - Errore MapiResult MAPI_E_TOO_MANY_FILES
220117095	MAPI - Errore MapiResult MAPI_E_TOO_MANY_RECIPIENTS
220117096	MAPI - Errore MapiResult MAPI_E_UNKNOWN_RECIPIENT
220117097	MAPI - Errore MapiResult MAPI_E_USER_ABORT
220156000	Errore programma! Contattare l'assistenza!
220156001	Errore 'MAKEDIR' della cartella temporanea per la compressione
220156002	Errore nel 'FileLista' durante la compressione
220156003	PID non impostato! Contattare l'assistenza!
220156004	Errore nel 'File Mail Parametri Temporaneo' durante la compressione
220156005	File 'ATTACH' non trovato!

221001000 – SGWCLEANUP

221001000	Funzione non supportata in questo ambiente
221002001	Numero parametri passati a SGMAIN errato
221002002	Numero parametri passati a SGWCLEANUP da SGMAIN errato
221010999	Errore apertura in lettura del file esito
221011999	Operazione in ambiente SysInt/U terminata non correttamente
221124000	Errore pulizia workdir
221124001	Errore creazione cartella
221124012	Errore sintassi comando

225001000 – SGEXPORTFILE

225001000	Funzione non supportata in questo ambiente
225002001	Numero parametri passati a SGMAIN errato
225002002	Numero parametri passati a SGEXPORTFILE da SGMAIN errato
225003001	Il parametro 'File-Orig' passato a SGMAIN risulta essere blank
225003002	Il parametro 'Modalita' passato a SGMAIN risulta essere blank
225023010	Errore nella copia - Problemi nel file origine
225023011	Errore nella copia - Problemi nel file di destinazione
225023012	Errore nella copia - Path del file origine è uguale a quello di destinazione
225023013	Errore nella copia - Parametri LIBCOPY errati
225023014	Errore nella copia - Codice d'inizializzazione LIBCOPY. Contattare l'assistenza!
225023015	Errore nella copia - Tipo-Sysint non settato. Contattare l'assistenza!
225023016	Errore nella copia - Il path del file origine supera i 256 caratteri
225023017	Errore nella copia - Il path del file destinazione supera i 256 caratteri
225023018	Errore nella copia - SG-DIR non settato. Reinstallare il SysintGateway o contattare l'assistenza!
225023019	Errore nella copia - PID non settato. Contattare l'assistenza!
225023020	Errore nella copia - Il parametro FileOrig è errato
225023021	Errore nella copia - Il parametro FileDest è errato
225023022	Errore nella copia - Il parametro Tipo-Copy è errato
225023023	Errore nella copia - Il file origine nel server non si riesce a copiarlo in dest. Controllare dest.

225023024	Errore nella copia - Verificare l'esistenza o i permessi del file origine nel server
225023025	Errore nella copia - Il file origine nel cliente non si riesce a copiarlo in dest, nel server. Controllare FileOrig.
225023026	Errore nella copia - Verificare l'esistenza o i permessi della destinazione nel server
225023027	Errore nella copia - Non si riesce a copiare FileOrig. dal client al client. Verificare la correttezza dei path.
225023028	Errore nella copia file
225029000	Problemi di lettura del file contenente la lista da esportare
225035000	File contenente la cartella selezionata inesistente
225036000	Problemi di lettura del file contenente la cartella selezionata
225120000	Errore creazione file contenente la cartella selezionata
225120001	Errore comando 'seldir'! Errore allocazione memoria PathNomeFile
225120002	Errore comando 'seldir'! Errore allocazione memoria PathSel
225120004	Errore comando 'seldir'! Errore apertura file
225120005	Errore comando 'seldir'! Nessuna cartella selezionata
225120012	Errore comando 'seldir'! Errore sintassi comando

227001000 – SGPUP

227001000	Funzione non supportata in questo ambiente
227002001	Numero parametri passati a SGMAIN errato
227002002	Numero parametri passati a SGPUP da SGMAIN errato
227003001	Il parametro 'File-Orig' passato a SGMAIN risulta essere blank
227010999	Errore apertura in lettura del file esito
227011999	Operazione in ambiente SysInt/U terminata non correttamente
227023010	Errore nella copia - Problemi nel file origine
227023011	Errore nella copia - Problemi nel file di destinazione
227023012	Errore nella copia - Path del file origine è uguale a quello di destinazione
227023013	Errore nella copia - Parametri LIBCOPY errati
227023014	Errore nella copia - Codice d'inizializzazione LIBCOPY. Contattare l'assistenza!
227023015	Errore nella copia - Tipo-Sysint non settato. Contattare l'assistenza!
227023016	Errore nella copia - Il path del file origine supera i 256 caratteri
227023017	Errore nella copia - Il path del file destinazione supera i 256 caratteri
227023018	Errore nella copia - SG-DIR non settato. Reinstallare il SysintGateway o contattare l'assistenza!
227023019	Errore nella copia - PID non settato. Contattare l'assistenza!
227023020	Errore nella copia - Il parametro FileOrig è errato
227023021	Errore nella copia - Il parametro FileDest è errato
227023022	Errore nella copia - Il parametro Tipo-Copy è errato
227023023	Errore nella copia - Il file origine nel server non si riesce a copiarlo in dest. Controllare dest.
227023024	Errore nella copia - Verificare l'esistenza o i permessi del file origine nel server
227023025	Errore nella copia - Il file origine nel cliente non si riesce a copiarlo in dest, nel server. Controllare FileOrig.
227023026	Errore nella copia - Verificare l'esistenza o i permessi della destinazione nel server
227023027	Errore nella copia - Non si riesce a copiare FileOrig. dal client al client. Verificare la correttezza dei path.
227023028	Errore nella copia file

228001000 – SGGET

228001000	Funzione non supportata in questo ambiente
228002001	Numero parametri passati a SGMAIN errato
228002002	Numero parametri passati a SGGET da SGMAIN errato
228003001	Il parametro 'File-Dest' passato a SGMAIN risulta essere blank
228010999	Errore apertura in lettura del file esito
228011999	Operazione in ambiente SysInt/U terminata non correttamente
228023010	Errore nella copia - Problemi nel file origine
228023011	Errore nella copia - Problemi nel file di destinazione
228023012	Errore nella copia - Path del file origine è uguale a quello di destinazione
228023013	Errore nella copia - Parametri LIBCOPY errati
228023014	Errore nella copia - Codice d'inizializzazione LIBCOPY. Contattare l'assistenza!
228023015	Errore nella copia - Tipo-Sysint non settato. Contattare l'assistenza!
228023016	Errore nella copia - Il path del file origine supera i 256 caratteri
228023017	Errore nella copia - Il path del file destinazione supera i 256 caratteri
228023018	Errore nella copia - SG-DIR non settato. Reinstallare il SysintGateway o contattare l'assistenza!
228023019	Errore nella copia - PID non settato. Contattare l'assistenza!

228023020	Errore nella copia - Il parametro FileOrig è errato
228023021	Errore nella copia - Il parametro FileDest è errato
228023022	Errore nella copia - Il parametro Tipo-Copy è errato
228023023	Errore nella copia - Il file origine nel server non si riesce a copiarlo in dest. Controllare dest.
228023024	Errore nella copia - Verificare l'esistenza o i permessi del file origine nel server
228023025	Errore nella copia - Il file origine nel cliente non si riesce a copiarlo in dest, nel server. Controllare FileOrig.
228023026	Errore nella copia - Verificare l'esistenza o i permessi della destinazione nel server
228023027	Errore nella copia - Non si riesce a copiare FileOrig. dal client al client. Verificare la correttezza dei path.
228023028	Errore nella copia file

229001000 – SGEXECCOFFICE

229001000	Funzione non supportata in questo ambiente
229002001	Numero parametri passati a SGMAIN errato
229002002	Numero parametri passati a SGEXECCOFFICE da SGMAIN errato
229003001	Il parametro 'Result' passato a SGMAIN risulta essere blank
229003002	Il parametro 'Prog' passato a SGMAIN risulta essere blank
229003003	Il parametro 'Modalita' passato a SGMAIN risulta essere blank
229010999	Errore apertura in lettura del file esito
229011999	Operazione in ambiente SysInt/U terminata non correttamente
229119000	Errore esecuzione del programma richiamato
229119001	Errore comando NULL
229119002	Errore allocazione memoria
229119003	Errore GetExitCodeProcess
229119004	Errore CreateProcess
229119012	Errore sintassi comando
229119013	Eseguibile non ammesso

230001000 – SGEXEC

230001000	Funzione non supportata in questo ambiente
230002001	Numero parametri passati a SGMAIN errato
230002002	Numero parametri passati a SGEXEC da SGMAIN errato
230003001	Il parametro 'Result' passato a SGMAIN risulta essere blank
230003002	Il parametro 'Prog' passato a SGMAIN risulta essere blank
230010999	Errore apertura in lettura del file esito
230011999	Operazione in ambiente SysInt/U terminata non correttamente
230119000	Errore esecuzione del programma richiamato
230119001	Errore comando NULL
230119002	Errore allocazione memoria
230119003	Errore GetExitCodeProcess
230119004	Errore CreateProcess
230119005	Path non ammesso (security attiva)
230119012	Errore sintassi comando
230119013	Errore path non ammessa nel comando
230119014	Errore comando non presente nella path di ricerca

231001000 – SGSECURITY

231001000	Funzione non supportata in questo ambiente
231002001	Numero parametri passati a SGMAIN errato
231002002	Numero parametri passati a SGSECURITY da SGMAIN errato
231003001	Il parametro 'Command' passato a SGMAIN risulta essere blank
231010999	Errore apertura in lettura del file esito
231011999	Operazione in ambiente SysInt/U terminata non correttamente
231122000	Errore esecuzione del programma richiamato
231122001	Errore comando NULL
231122002	Errore comando non valorizzato
231122003	Errore allocazione buffer
231122004	Errore GetExitCodeProcess

231122005	Path non ammesso (security attiva)
231122012	Errore sintassi comando
231122013	Accesso non consentit

232001000 – SGMV

232001000	Funzione non supportata in questo ambiente
232002001	Numero parametri passati a SGMAIN errato
232002002	Numero parametri passati a SGMV da SGMAIN errato
232003001	Il parametro 'FileOrig' passato a SGMAIN risulta essere blank
232003002	Il parametro 'FileDest' passato a SGMAIN risulta essere blank
232011999	Operazione in ambiente SysInt/U terminata non correttamente
232123000	Errore durante l'operazione di modifica del nome del file
232123001	Path non ammesso (in ambiente Sysint/ U potrebbe essere attiva la security)
232123012	Errore sintassi comando

233001000 – SGSHELLEXECMODE

233001000	Funzione non supportata in questo ambiente
233002001	Numero parametri passati a SGMAIN errato
233002002	Numero parametri passati a SGSHELLEXECMODE da SGMAIN errato
233002003	Valore parametro non ammesso
233003001	Il parametro 'Value-Var' passato a SGMAIN risulta essere blank

234001000 – SGCOPYSERVER2CLIENT

234001000	Funzione non supportata in questo ambiente
234002001	Numero parametri passati a SGMAIN errato
234002002	Numero parametri passati a SGCOPYSERVER2CLIENT da SGMAIN errato
234002003	Parametro Tipo Conversione passato a SGMAIN errato
234003001	Il parametro 'FileOrig' passato a SGMAIN risulta essere blank
234003002	Il parametro 'FileDest' passato a SGMAIN risulta essere blank
234010999	Errore apertura in lettura del file esito
234011999	Operazione in ambiente SysInt/U terminata non correttamente
234023010	Errore nella copia - Problemi nel file origine
234023011	Errore nella copia - Problemi nel file di destinazione
234023012	Errore nella copia - Path del file origine è uguale a quello di destinazione
234023013	Errore nella copia - Parametri LIBCOPY errati
234023014	Errore nella copia - Codice d'inizializzazione LIBCOPY. Contattare l'assistenza!
234023015	Errore nella copia - Tipo-Sysint non settato. Contattare l'assistenza!
234023016	Errore nella copia - Il path del file origine supera i 256 caratteri
234023017	Errore nella copia - Il path del file destinazione supera i 256 caratteri
234023018	Errore nella copia - SG-DIR non settato. Reinstallare il SysintGateway o contattare l'assistenza!
234023019	Errore nella copia - PID non settato. Contattare l'assistenza!
234023020	Errore nella copia - Il parametro FileOrig è errato
234023021	Errore nella copia - Il parametro FileDest è errato
234023022	Errore nella copia - Il parametro Tipo-Copy è errato
234023023	Errore nella copia - Il file origine nel server non si riesce a copiarlo in dest. Controllare dest.
234023024	Errore nella copia - Verificare l'esistenza o i permessi del file origine nel server
234023025	Errore nella copia - Il file origine nel cliente non si riesce a copiarlo in dest, nel server. Controllare FileOrig.
234023026	Errore nella copia - Verificare l'esistenza o i permessi della destinazione nel server
234023027	Errore nella copia - Non si riesce a copiare FileOrig. dal client al client. Verificare la correttezza dei path.
234023028	Errore nella copia file
234118000	Errore conversione del file
234118001	File da convertire inesistente
234118002	Errore apertura file di origine
234118003	Errore apertura file temporaneo
234118004	Errore allocazione memoria BufferRead
234118005	Errore in write su file temporaneo
234118006	Path non ammesso (security attiva)

234118012	Errore sintassi comando
234118013	Accesso negato

235001000 – SGCOPYCLIENT2SERVER

235001000	Funzione non supportata in questo ambiente
235002001	Numero parametri passati a SGMAIN errato
235002002	Numero parametri passati a SGCOPYCLIENT2SERVER da SGMAIN errato
235002003	Parametro Tipo Conversione passato a SGMAIN errato
235003001	Il parametro 'FileOrig' passato a SGMAIN risulta essere blank
235003002	Il parametro 'FileDest' passato a SGMAIN risulta essere blank
235010999	Errore apertura in lettura del file esito
235011999	Operazione in ambiente SysInt/U terminata non correttamente
235023010	Errore nella copia - Problemi nel file origine
235023011	Errore nella copia - Problemi nel file di destinazione
235023012	Errore nella copia - Path del file origine è uguale a quello di destinazione
235023013	Errore nella copia - Parametri LIBCOPY errati
235023014	Errore nella copia - Codice d'inizializzazione LIBCOPY. Contattare l'assistenza!
235023015	Errore nella copia - Tipo-Sysint non settato. Contattare l'assistenza!
235023016	Errore nella copia - Il path del file origine supera i 256 caratteri
235023017	Errore nella copia - Il path del file destinazione supera i 256 caratteri
235023018	Errore nella copia - SG-DIR non settato. Reinstallare il SysintGateway o contattare l'assistenza!
235023019	Errore nella copia - PID non settato. Contattare l'assistenza!
235023020	Errore nella copia - Il parametro FileOrig è errato
235023021	Errore nella copia - Il parametro FileDest è errato
235023022	Errore nella copia - Il parametro Tipo-Copy è errato
235023023	Errore nella copia - Il file origine nel server non si riesce a copiarlo in dest. Controllare dest.
235023024	Errore nella copia - Verificare l'esistenza o i permessi del file origine nel server
235023025	Errore nella copia - Il file origine nel cliente non si riesce a copiarlo in dest, nel server. Controllare FileOrig.
235023026	Errore nella copia - Verificare l'esistenza o i permessi della destinazione nel server
235023027	Errore nella copia - Non si riesce a copiare FileOrig. dal client al client. Verificare la correttezza dei path.
235023028	Errore nella copia file
235118000	Errore conversione del file
235118001	File da convertire inesistente
235118002	Errore apertura file di origine
235118003	Errore apertura file temporaneo
235118004	Errore allocazione memoria BufferRead
235118005	Errore in write su file temporaneo
235118006	Path non ammesso (security attiva)
235118012	Errore sintassi comando
235118013	Accesso negato

236001000 – SGWDEXEC

236001000	Funzione non supportata in questo ambiente
236002001	Numero parametri passati a SGMAIN errato
236002002	Numero parametri passati a SGWDEXEC da SGMAIN errato
236003001	Il parametro 'Result' passato a SGMAIN risulta essere blank
236003002	Il parametro 'Prog' passato a SGMAIN risulta essere blank
236003003	Il parametro 'Dirlav' passato a SGMAIN risulta essere blank
236010999	Errore apertura in lettura del file esito
236011999	Operazione in ambiente SysInt/U terminata non correttamente
236119000	Errore esecuzione del programma richiamato
236119001	Errore comando NULL
236119002	Errore allocazione memoria
236119003	Errore GetExitCodeProcess
236119004	Errore CreateProcess
236119005	Path non ammesso (security attiva)
236119012	Errore sintassi comando
236119013	Errore path non ammessa nel comando
236119014	Errore comando non presente nella path di ricerca

237001000 – SGWCP

237001000	Funzione non supportata in questo ambiente
237002001	Numero parametri passati a SGMAIN errato
237002002	Numero parametri passati a SGWCP da SGMAIN errato
237003001	Il parametro 'FileOrig' passato a SGMAIN risulta essere blank
237003002	Il parametro 'FileDest' passato a SGMAIN risulta essere blank
237023010	Errore nella copia - Problemi nel file origine
237023011	Errore nella copia - Problemi nel file di destinazione
237023012	Errore nella copia - Path del file origine è uguale a quello di destinazione
237023013	Errore nella copia - Parametri LIBCOPY errati
237023014	Errore nella copia - Codice d'inizializzazione LIBCOPY. Contattare l'assistenza!
237023015	Errore nella copia - Tipo-Sysint non settato. Contattare l'assistenza!
237023016	Errore nella copia - Il path del file origine supera i 256 caratteri
237023017	Errore nella copia - Il path del file destinazione supera i 256 caratteri
237023018	Errore nella copia - SG-DIR non settato. Reinstallare il SysintGateway o contattare l'assistenza!
237023019	Errore nella copia - PID non settato. Contattare l'assistenza!
237023020	Errore nella copia - Il parametro FileOrig è errato
237023021	Errore nella copia - Il parametro FileDest è errato
237023022	Errore nella copia - Il parametro Tipo-Copy è errato
237023023	Errore nella copia - Il file origine nel server non si riesce a copiarlo in dest. Controllare dest.
237023024	Errore nella copia - Verificare l'esistenza o i permessi del file origine nel server
237023025	Errore nella copia - Il file origine nel cliente non si riesce a copiarlo in dest, nel server. Controllare FileOrig.
237023026	Errore nella copia - Verificare l'esistenza o i permessi della destinazione nel server
237023027	Errore nella copia - Non si riesce a copiare FileOrig. dal client al client. Verificare la correttezza dei path.
237023028	Errore nella copia file

238001000 – SGDELTREE

238001000	Funzione non supportata in questo ambiente
238002001	Numero parametri passati a SGMAIN errato
238002002	Numero parametri passati a SGDELTREE da SGMAIN errato
238003001	Il parametro 'DirDest' passato a SGMAIN risulta essere blank
238010999	Errore apertura in lettura del file esito
238011999	Operazione in ambiente SysInt/U terminata non correttamente
238130000	Errore System di 'deltree'
238130001	ERRORE DELTREE - errore rmdir cartella/e
238130012	ERRORE DELTREE - errore connect
238130013	ERRORE DELTREE - permesso negato

239001000 – SGPHONEMONITOR

239001000	Funzione non supportata in questo ambiente
239002001	Numero parametri passati a SGMAIN errato
239002002	Numero parametri passati a SGDELTREE da SGMAIN errato
239003001	Il parametro 'FileDest' passato a SGMAIN risulta essere blank
239010999	Errore apertura in lettura del file esito
239011999	Operazione in ambiente SysInt/U terminata non correttamente
239023010	Errore nella copia - Problemi nel file origine
239023011	Errore nella copia - Problemi nel file di destinazione
239023012	Errore nella copia - Path del file origine è uguale a quello di destinazione
239023013	Errore nella copia - Parametri LIBCOPY errati
239023014	Errore nella copia - Codice d'inizializzazione LIBCOPY. Contattare l'assistenza!
239023015	Errore nella copia - Tipo-Sysint non settato. Contattare l'assistenza!
239023016	Errore nella copia - Il path del file origine supera i 256 caratteri
239023017	Errore nella copia - Il path del file destinazione supera i 256 caratteri
239023018	Errore nella copia - SG-DIR non settato. Reinstallare il SysintGateway o contattare l'assistenza!
239023019	Errore nella copia - PID non settato. Contattare l'assistenza!
239023020	Errore nella copia - Il parametro FileOrig è errato

239023021	Errore nella copia - Il parametro FileDest è errato
239023022	Errore nella copia - Il parametro Tipo-Copy è errato
239023023	Errore nella copia - Il file origine nel server non si riesce a copiarlo in dest. Controllare dest.
239023024	Errore nella copia - Verificare l'esistenza o i permessi del file origine nel server
239023025	Errore nella copia - Il file origine nel cliente non si riesce a copiarlo in dest, nel server. Controllare FileOrig.
239023026	Errore nella copia - Verificare l'esistenza o i permessi della destinazione nel server
239023027	Errore nella copia - Non si riesce a copiare FileOrig. dal client al client. Verificare la correttezza dei path.
239023028	Errore nella copia file
239140000	Errore esecuzione del programma
239140001	Funzione disabilitata!
239140002	Errore in lineInitializeEx
239140003	Errore in lineOpen
239001000	Funzione non supportata in questo ambiente
239002001	Numero parametri passati a SGMAIN errato
239002002	Numero parametri passati a SGDELTREE da SGMAIN errato
239003001	Il parametro 'FileDest' passato a SGMAIN risulta essere blank
239010999	Errore apertura in lettura del file esito
239011999	Operazione in ambiente SysInt/U terminata non correttamente
239020000	Errore LIBCOPY
239021001	Problemi di lettura del file origine nel Client durante la copia
239021002	Problemi di scrittura del file destinazione nel Server durante la copia
239023001	Problemi di lettura del file origine nel Client durante la copia
239023002	Problemi di scrittura del file di destinazione nel Server durante la copia
239140000	Errore esecuzione del programma
239140001	Funzione disabilitata! Abilitarla da SG_SETUP!
239140002	Errore in lineInitializeEx
239140003	Errore in lineOpen
239140004	Uscita programma per timeout
239140005	Nome device non trovato

240001000 – SGPDFPRINT

240001000	Funzione non supportata in questo ambiente
240002001	Numero parametri passati a SGMAIN errato
240002002	Numero parametri passati a SGDELTREE da SGMAIN errato
240003001	Il parametro 'FileOrig' passato a SGMAIN risulta essere blank
240003002	Il parametro 'Modalita' passato a SGMAIN risulta essere errato
240003003	Manca il parametro 'Stampante'
240003004	Il parametro 'Stampante' passato a SGMAIN risulta essere blank
240010999	Errore apertura in lettura del file esito
240011999	Operazione in ambiente SysInt/U terminata non correttamente
240023010	Errore nella copia - Problemi nel file origine
240023011	Errore nella copia - Problemi nel file di destinazione
240023012	Errore nella copia - Path del file origine è uguale a quello di destinazione
240023013	Errore nella copia - Parametri LIBCOPY errati
240023014	Errore nella copia - Codice d'inizializzazione LIBCOPY. Contattare l'assistenza!
240023015	Errore nella copia - Tipo-Sysint non settato. Contattare l'assistenza!
240023016	Errore nella copia - Il path del file origine supera i 256 caratteri
240023017	Errore nella copia - Il path del file destinazione supera i 256 caratteri
240023018	Errore nella copia - SG-DIR non settato. Reinstallare il SysintGateway o contattare l'assistenza!
240023019	Errore nella copia - PID non settato. Contattare l'assistenza!
240023020	Errore nella copia - Il parametro FileOrig è errato
240023021	Errore nella copia - Il parametro FileDest è errato
240023022	Errore nella copia - Il parametro Tipo-Copy è errato
240023023	Errore nella copia - Il file origine nel server non si riesce a copiarlo in dest. Controllare dest.
240023024	Errore nella copia - Verificare l'esistenza o i permessi del file origine nel server
240023025	Errore nella copia - Il file origine nel cliente non si riesce a copiarlo in dest, nel server. Controllare FileOrig.
240023026	Errore nella copia - Verificare l'esistenza o i permessi della destinazione nel server
240023027	Errore nella copia - Non si riesce a copiare FileOrig. dal client al client. Verificare la correttezza dei path.
240023028	Errore nella copia file
240141000	Errore comando di stampa (Errore System)
240141001	Errore script o errore exception o file inesistente

240141002	Errore open stampante
240141003	Errore allocazione memoria PrtInfo
240141004	Cannot get printer info
240141005	Stampante non su FILE
240141006	Impossibile caricare VSPDFViewer.ocx
240141007	Impossibile accedere alla funzione della dll
240141008	Password errata
240141009	PaperSize non valida
240141010	Errore allocazione memoria
240141011	Parametri non validi
240141012	Errore sintassi comando
240141013	Nome stampante non valido
240141014	Nessuna stampante di sistema presente
240141015	Stampa non consentita
240141016	Chiusa finestra di selezione stampante

241001000 – SGWORDPRINT

241001000	Funzione non supportata in questo ambiente
241002001	Numero parametri passati a SGMAIN errato
241002002	Numero parametri passati a SGWORDPRINT da SGMAIN errato
241003001	Il parametro 'FileOrig' passato a SGMAIN risulta essere blank
241003002	Il parametro 'Modalita' passato a SGMAIN risulta essere errato
241003003	Manca il parametro 'Stampante'
241003004	Il parametro 'Stampante' passato a SGMAIN risulta essere blank
241010999	Errore apertura in lettura del file esito
241011999	Operazione in ambiente SysInt/U terminata non correttamente
241023010	Errore nella copia - Problemi nel file origine
241023011	Errore nella copia - Problemi nel file di destinazione
241023012	Errore nella copia - Path del file origine è uguale a quello di destinazione
241023013	Errore nella copia - Parametri LIBCOPY errati
241023014	Errore nella copia - Codice d'inizializzazione LIBCOPY. Contattare l'assistenza!
241023015	Errore nella copia - Tipo-Sysint non settato. Contattare l'assistenza!
241023016	Errore nella copia - Il path del file origine supera i 256 caratteri
241023017	Errore nella copia - Il path del file destinazione supera i 256 caratteri
241023018	Errore nella copia - SG-DIR non settato. Reinstallare il SysintGateway o contattare l'assistenza!
241023019	Errore nella copia - PID non settato. Contattare l'assistenza!
241023020	Errore nella copia - Il parametro FileOrig è errato
241023021	Errore nella copia - Il parametro FileDest è errato
241023022	Errore nella copia - Il parametro Tipo-Copy è errato
241023023	Errore nella copia - Il file origine nel server non si riesce a copiarlo in dest. Controllare dest.
241023024	Errore nella copia - Verificare l'esistenza o i permessi del file origine nel server
241023025	Errore nella copia - Il file origine nel cliente non si riesce a copiarlo in dest, nel server. Controllare FileOrig.
241023026	Errore nella copia - Verificare l'esistenza o i permessi della destinazione nel server
241023027	Errore nella copia - Non si riesce a copiare FileOrig. dal client al client. Verificare la correttezza dei path.
241023028	Errore nella copia file
241142000	Errore comando di stampa (Errore System)
241142001	Errore script o exception
241142002	Errore open stampante
241142003	Errore allocazione memoria PrtInfo
241142004	Cannot get printer info
241142005	Stampante non su FILE
241142006	File inesistente
241142012	Errore sintassi comando
241142015	Script no found or access denied
241142016	Errore impostazione variabile d'ambiente
241142092	Errore numero di parametri
241142093	Modalita' di stampa non supportata (scegli)
241142094	Parametri mancanti per la modalita' 'TO' o 'TOFILE'
241142095	File .doc inesistente
241142096	File non specificato per la modalita' 'TOFILE'
241142097	Word non trovato (Dispatch)

243001000 – SG2PDFMEMO

243001000	Funzione non supportata in questo ambiente
243001001	Errore iniziale programma
243002001	Numero parametri passati a SGMAIN errato
243002002	Numero parametri passati a SG2PDFMEMO da SGMAIN errato
243003001	Il parametro 'FileOrig' passato a SGMAIN risulta essere blank
243003002	Il parametro 'FileDest' passato a SGMAIN risulta essere blank
243003003	Formato della pagina non valido
243003004	Orientamento della pagina non valido
243003005	Scala della pagina non valida
243010999	Errore apertura in lettura del file esito
243011999	Operazione in ambiente SysInt/U terminata non correttamente
243023010	Errore nella copia - Problemi nel file origine
243023011	Errore nella copia - Problemi nel file di destinazione
243023012	Errore nella copia - Path del file origine è uguale a quello di destinazione
243023013	Errore nella copia - Parametri LIBCOPY errati
243023014	Errore nella copia - Codice d'inizializzazione LIBCOPY. Contattare l'assistenza!
243023015	Errore nella copia - Tipo-Sysint non settato. Contattare l'assistenza!
243023016	Errore nella copia - Il path del file origine supera i 256 caratteri
243023017	Errore nella copia - Il path del file destinazione supera i 256 caratteri
243023018	Errore nella copia - SG-DIR non settato. Reinstallare il SysintGateway o contattare l'assistenza!
243023019	Errore nella copia - PID non settato. Contattare l'assistenza!
243023020	Errore nella copia - Il parametro FileOrig è errato
243023021	Errore nella copia - Il parametro FileDest è errato
243023022	Errore nella copia - Il parametro Tipo-Copy è errato
243023023	Errore nella copia - Il file origine nel server non si riesce a copiarlo in dest. Controllare dest.
243023024	Errore nella copia - Verificare l'esistenza o i permessi del file origine nel server
243023025	Errore nella copia - Il file origine nel cliente non si riesce a copiarlo in dest, nel server. Controllare FileOrig.
243023026	Errore nella copia - Verificare l'esistenza o i permessi della destinazione nel server
243023027	Errore nella copia - Non si riesce a copiare FileOrig. dal client al client. Verificare la correttezza dei path.
243023028	Errore nella copia file
243112000	Errore di conversione
243112001	Impossibile aprire in lettura il file pcl nella cartella 'workdir'
243112002	Impossibile creare il file pdf nella cartella 'workdir'
243112003	RESERVED
243112004	Problemi di sicurezza della DLL
243112005	Impossibile caricare PCL2PDF32.DLL
243112006	Impossibile accedere alla funzione della DLL
243112007	Out of memory
243112008	Errore allocazione memoria dupPar
243112009	Errore allocazione memoria buffer
243112012	Sintassi comando non corretta

244001000 – SG2PDFPRINT

244001000	Funzione non supportata in questo ambiente
244001001	Errore init programma
244002001	Numero parametri passati a SGMAIN errato
244002002	Numero parametri passati a SG2PDFPRINT da SGMAIN errato
244003001	Il parametro 'FileOrig' passato a SGMAIN risulta essere blank
244003002	Il parametro 'Nome-Stampante' passato a SGMAIN risulta essere blank
244003003	Parametro "Formato Pagina" errato
244003004	Parametro "Orientamento Pagina" errato
244003005	Parametro "Scala Pagina" errato
244003006	Parametro "Inizio Pagina" errato
244003007	Parametro "Fine Pagina" errato
244003008	Parametro "Numero Copie" errato
244003009	Parametro "Fit to Page" errato
244010999	Errore apertura in lettura del file esito
244011999	Operazione in ambiente SysInt/U terminata non correttamente

244023010	Errore nella copia - Problemi nel file origine
244023011	Errore nella copia - Problemi nel file di destinazione
244023012	Errore nella copia - Path del file origine è uguale a quello di destinazione
244023013	Errore nella copia - Parametri LIBCOPY errati
244023014	Errore nella copia - Codice d'inizializzazione LIBCOPY. Contattare l'assistenza!
244023015	Errore nella copia - Tipo-Sysint non settato. Contattare l'assistenza!
244023016	Errore nella copia - Il path del file origine supera i 256 caratteri
244023017	Errore nella copia - Il path del file destinazione supera i 256 caratteri
244023018	Errore nella copia - SG-DIR non settato. Reinstallare il SysintGateway o contattare l'assistenza!
244023019	Errore nella copia - PID non settato. Contattare l'assistenza!
244023020	Errore nella copia - Il parametro FileOrig è errato
244023021	Errore nella copia - Il parametro FileDest è errato
244023022	Errore nella copia - Il parametro Tipo-Copy è errato
244023023	Errore nella copia - Il file origine nel server non si riesce a copiarlo in dest. Controllare dest.
244023024	Errore nella copia - Verificare l'esistenza o i permessi del file origine nel server
244023025	Errore nella copia - Il file origine nel cliente non si riesce a copiarlo in dest, nel server. Controllare FileOrig.
244023026	Errore nella copia - Verificare l'esistenza o i permessi della destinazione nel server
244023027	Errore nella copia - Non si riesce a copiare FileOrig. dal client al client. Verificare la correttezza dei path.
244023028	Errore nella copia file
244112000	Errore di conversione
244112001	Impossibile aprire in lettura il file origine nella cartella 'workdir'
244112002	Impossibile creare il file pdf nella cartella 'workdir'
244112003	RESERVED
244112004	Problemi di sicurezza della DLL
244112005	Impossibile caricare PCL2PDF32.DLL
244112006	Impossibile accedere alla funzione della DLL
244112007	Out of memory
244112008	Errore allocazione memoria dupPar
244112009	Errore allocazione memoria buffer
244112012	Sintassi comando non corretta
244143000	Errore comando di stampa (Errore System)
244143001	File inesistente
244143002	Errore open stampante
244143003	Errore allocazione memoria PrtInfo
244143004	Cannot get printer info
244143005	Stampante non su FILE
244143006	Impossibile caricare VSPDFViewer.ocx
244143007	Impossibile accedere alla funzione della DLL
244143008	Password errata
244143009	PaperSize non valida
244143010	Errore allocazione memoria
244143011	Parametri non validi
244143012	Errore sintassi comando
244143013	Nome stampante non valido
244143014	Nessuna stampante di sistema presente
244143015	Stampa non permessa
244143016	Chiusa finestra di selezione stampante
244144000	Errore di conversione in PostScript
244144001	Errore parametri insufficienti
244144002	Errore file pdf non trovato o 0 bytes
244144003	Errore esecuzione/conversione acroread
244144004	Errore il file PostScript non e' stato generato o 0 bytes
244145000	Errore di stampa pdf
244145001	Parametri ricevuti errati
244145002	File da stampare inesistente
244145003	Stampante inesistente
244145004	Errore CMDSPOL non presente
244145005	Errore esecuzione CMDSPOL
244146000	Impossibile stampare file protetto da password

245001000 – SGCLRM

245001000	Funzione non supportata in questo ambiente
245001001	Errore init programma
245002001	Numero parametri passati a SGMAIN errato
245002002	Numero parametri passati a SGCLRM da SGMAIN errato
245003001	Il parametro 'FileOrig' passato a SGMAIN risulta essere blank
245147000	Errore Cancellazione File

246001000 – SGHMGEST

246001000	Funzione non supportata in questo ambiente
246001001	Errore init programma
246002001	Numero parametri passati a SGMAIN errato
246002002	Numero parametri passati a SGHMGEST da SGMAIN errato
246148000	Errore init programma LIBHMMD! Contattare l'assistenza!
246148001	Il parametro 'HM-DIR' risulta essere blank
246148002	Errore creazione cartella radice (HM)
246148003	Errore init programma in LIBHMXMLW! Contattare l'assistenza!
246148004	Operazione errata sul file XML '.HM.INFO'
246148005	Campo 'UTENTE' mancante nel file XML '.HM.INFO'
246148006	Campo 'DATA' mancante nel file XML '.HM.INFO'
246148007	Campo 'TIME' mancante nel file XML '.HM.INFO'
246148008	Campo 'HM-KEY' mancante nel file XML '.HM.INFO'
246148009	Operazione errata in LIBHMXMLW! Contattare l'assistenza!
246148010	Non e' possibile posizionarsi nella cartella! Impossibile scrivere il file XML '.HM.INFO'
246149000	Errore init programma LIBHMSTR! Contattare l'assistenza!
246149001	Il parametro 'HM-KEY' passato a LIBHMSTR risulta essere blank
246149002	Il parametro 'HM-KEY' passato a LIBHMSTR contiene caratteri non ammessi
246149003	Errore di sintassi nel parametro 'HM-KEY'! Un valore chiave risulta essere blank!
246149004	Errore di sintassi nel parametro 'HM-KEY'! Apici non impostati correttamente!
246149005	Creazione errata cartella 'HM-KEY'!
246149006	Operazione errata in LIBHMXMLW! Contattare l'assistenza!
246149007	Errore init programma in LIBHMXMLW! Contattare l'assistenza!
246149008	Operazione errata sul file XML '.KEY.INFO'
246149009	Campo 'UTENTE' mancante nel file XML '.KEY.INFO'
246149010	Campo 'DATA' mancante nel file XML '.KEY.INFO'
246149011	Campo 'TIME' mancante nel file XML '.KEY.INFO'
246149012	Campo 'HM-KEY' mancante nel file XML '.KEY.INFO'
246149013	Non e' possibile posizionarsi nella cartella! Impossibile scrivere il file XML '.KEY.INFO'
246150000	La cartella relativa alla chiave 'HM-KEY' risulta superare i 256 caratteri

247001000 – SGHMEXIST

247001000	Funzione non supportata in questo ambiente
247001001	Errore init programma
247002001	Numero parametri passati a SGMAIN errato
247002002	Numero parametri passati a SGHMEXIST da SGMAIN errato
247003001	Parametro 'TipoCtrl' errato. Contattare l'assistenza.
247151001	Errore init programma LIBHMEXIST! Contattare l'assistenza!
247151002	Il parametro 'HM-DIR' risulta essere blank
247151003	Il parametro 'HM-KEY' risulta essere blank
247151004	Il parametro 'HM-KEY' contiene caratteri non ammessi
247151005	Errore di sintassi nel parametro 'HM-KEY'! Un valore chiave risulta essere blank!
247151006	Errore di sintassi nel parametro 'HM-KEY'! Apici non impostati correttamente!
247151007	Cartella relativa a 'HM-KEY' inesistente!
247152000	La cartella relativa a 'HM-KEY' e' esistente ma privo di cartelle/documenti

249001000 – SGACQUIRE

249001000	Funzione non supportata in questo ambiente
249001001	Errore init programma
249002001	Numero parametri passati a SGMAIN errato
249002002	Numero parametri passati a SGACQUIRE da SGMAIN errato
249003001	Il parametro 'TipoAcq' risulta essere blank
249003002	Il parametro 'DirDest' risulta essere blank
249003003	Il parametro 'FileList' risulta essere blank
249003004	Il parametro 'Modalita' risulta essere blank
249003005	Il parametro 'Modalita' non e' corretto
249010999	Errore apertura in lettura del file esito
249011999	Operazione in ambiente SysInt/U terminata non correttamente
249015000	File contenente i path dei file da importare e' inesistente
249016000	Non è possibile posizionarsi in 'DirDest'! Controllare l'esistenza o i permessi!
249023010	Errore nella copia - Problemi nel file origine
249023011	Errore nella copia - Problemi nel file di destinazione
249023012	Errore nella copia - Path del file origine è uguale a quello di destinazione
249023013	Errore nella copia - Parametri LIBCOPY errati
249023014	Errore nella copia - Codice d'inizializzazione LIBCOPY. Contattare l'assistenza!
249023015	Errore nella copia - Tipo-Sysint non settato. Contattare l'assistenza!
249023016	Errore nella copia - Il path del file origine supera i 256 caratteri
249023017	Errore nella copia - Il path del file destinazione supera i 256 caratteri
249023018	Errore nella copia - SG-DIR non settato. Reinstallare il SysintGateway o contattare l'assistenza!
249023019	Errore nella copia - PID non settato. Contattare l'assistenza!
249023020	Errore nella copia - Il parametro FileOrig è errato
249023021	Errore nella copia - Il parametro FileDest è errato
249023022	Errore nella copia - Il parametro Tipo-Copy è errato
249023023	Errore nella copia - Il file origine nel server non si riesce a copiarlo in dest. Controllare dest.
249023024	Errore nella copia - Verificare l'esistenza o i permessi del file origine nel server
249023025	Errore nella copia - Il file origine nel cliente non si riesce a copiarlo in dest, nel server. Controllare FileOrig.
249023026	Errore nella copia - Verificare l'esistenza o i permessi della destinazione nel server
249023027	Errore nella copia - Non si riesce a copiare FileOrig. dal client al client. Verificare la correttezza dei path.
249023028	Errore nella copia file
249029000	Problemi di lettura del file contenente la lista da importare
249153000	Operazione errata nel comando 'sgd.exe acquire'
249153001	Errore script o exception
249153012	Errore sintassi comando
249153015	Script no found o access denied
249153016	Errore impostazione variabile d'ambiente
249153022	Errore numero parametri (rec, img)
249153023	Uscita con tasto "Annulla" (rec)
249153024	Periferiche TWAIN compatibili non disponibili (img)
249153025	Periferica TWAIN non selezionata (img)
249153026	IMAGEFILEFORMAT non supportato dal driver TWAIN (img)
249153027	Chiusura interfaccia utente TWAIN
249153028	Uscita con tasto "Annulla" su dialog file (img)
249153029	Scheda audio non disponibile (rec)
249153030	Funzionalità non supportata in ambiente Win9x

250001000 – SGCOMPRESS

250001000	Funzione non supportata in questo ambiente
250001001	Errore init programma
250002001	Numero parametri passati a SGMAIN errato
250002002	Numero parametri passati a SGCOMPRESS da SGMAIN errato
250003001	Il parametro 'DirOrig' risulta essere blank
250003002	Il parametro 'FileList' risulta essere blank
250003003	Il parametro 'ZipDest' risulta essere blank
250003004	Il parametro 'FileLog' risulta essere blank
250003005	Il parametro 'TipoLog' risulta essere blank

250003006	Il parametro 'TipoComp' risulta essere blank
250003007	Variabile d'ambiente 'PG_PYTHON' non impostata correttamente
250003008	Variabile d'ambiente 'SYSINT' non impostata correttamente
250003009	Errore in LIBPYTHONPATH
250154000	Variabile d'ambiente 'SYSINT' non impostata correttamente! Contattare l'assistenza!
250154001	Nel parametro 'ZipDest' manca l'estensione '.zip'
250154002	Operazione errata nel file dei parametri! Controllare la cartella temporanea!
250155000	Errore script python "compress"
250155020	Numero parametri errato
250155021	Input/Output error nel file di input
250155022	Tipo compressione non gestito
250155023	Errore di accesso nella cartella sorgente
250155024	Input/Output error nel file destinazione
250155025	Errore scrittura file nell'archivio
250155026	Errore scrittura file nell'archivio
250155027	Il File dei parametri contiene un numero parametri errato

251001000 – SGUNCOMPRESS

251001000	Funzione non supportata in questo ambiente
251001001	Errore init programma
251002001	Numero parametri passati a SGMAIN errato
251002002	Numero parametri passati a SGUNCOMPRESS da SGMAIN errato
251003001	Il parametro 'ZipOrig' risulta essere blank
251003002	Il parametro 'DirDest' risulta essere blank
251003003	Il parametro 'FileLog' risulta essere blank
251003004	Il parametro 'TipoLog' risulta essere blank
251003005	Il parametro 'Modalita' risulta essere blank
251003006	Variabile d'ambiente 'PG_PYTHON' non impostata correttamente
251003007	Variabile d'ambiente 'SYSINT' non impostata correttamente
251003008	Errore in LIBPYTHONPATH
251154000	Variabile d'ambiente 'SYSINT' non impostata correttamente! Contattare l'assistenza!
251154002	Operazione errata nel file dei parametri! Controllare la cartella temporanea!
251155000	Errore script python "uncompress"
251155030	Numero parametri errato
251155031	Cartella destinazione non creato
251155032	Input/Output error nel file da decomprimere
251155033	Errore nella scrittura di un file o cartella dell'archivio
251155034	Input/Output error nel file dei parametri
251155035	Il File dei parametri contiene un numero parametri errato

252001000 – SGHMDELKEY

252001000	Funzione non supportata in questo ambiente
252001001	Errore init programma
252002001	Numero parametri passati a SGMAIN errato
252002002	Numero parametri passati a SGHMDELKEY da SGMAIN errato
252151001	Errore init programma LIBHMEXIST! Contattare l'assistenza!
252151002	Il parametro 'HM-DIR' risulta essere blank
252151003	Il parametro 'HM-KEY' risulta essere blank
252151004	Il parametro 'HM-KEY' contiene caratteri non ammessi
252151005	Errore di sintassi nel parametro 'HM-KEY'! Un valore chiave risulta essere blank!
252151006	Errore di sintassi nel parametro 'HM-KEY'! Apici non impostati correttamente!
252151007	Cartella relativa a 'HM-KEY' inesistente!
252151007	Cartella relativa a 'HM-KEY' inesistente!

253001000 – SGHMREMOVE

253001000	Funzione non supportata in questo ambiente
253001001	Errore init programma
253002001	Numero parametri passati a SGMAIN errato
253002002	Numero parametri passati a SGHMDLKEY da SGMAIN errato

254001000 – SGHMATTACH

254001000	Funzione non supportata in questo ambiente
254001001	Errore init programma
254002001	Numero parametri passati a SGMAIN errato
254002002	Numero parametri passati a SGHMDLKEY da SGMAIN errato
254003001	Il parametro 'HMDir' risulta essere blank
254003002	Il parametro 'HMDirAS' risulta essere blank
254003003	Il parametro 'HMKeyPGM' risulta essere blank
254003004	Il parametro 'FileOrig' risulta essere blank
254023010	Errore nella copia - Problemi nel file origine
254023011	Errore nella copia - Problemi nel file di destinazione
254023012	Errore nella copia - Path del file origine è uguale a quello di destinazione
254023013	Errore nella copia - Parametri LIBCOPY errati
254023014	Errore nella copia - Codice d'inizializzazione LIBCOPY. Contattare l'assistenza!
254023015	Errore nella copia - Tipo-Sysint non settato. Contattare l'assistenza!
254023016	Errore nella copia - Il path del file origine supera i 256 caratteri
254023017	Errore nella copia - Il path del file destinazione supera i 256 caratteri
254023018	Errore nella copia - SG-DIR non settato. Reinstallare il SysintGateway o contattare l'assistenza!
254023019	Errore nella copia - PID non settato. Contattare l'assistenza!
254023020	Errore nella copia - Il parametro FileOrig è errato
254023021	Errore nella copia - Il parametro FileDest è errato
254023022	Errore nella copia - Il parametro Tipo-Copy è errato
254023023	Errore nella copia - Il file origine nel server non si riesce a copiarlo in dest. Controllare dest.
254023024	Errore nella copia - Verificare l'esistenza o i permessi del file origine nel server
254023025	Errore nella copia - Il file origine nel cliente non si riesce a copiarlo in dest, nel server. Controllare FileOrig.
254023026	Errore nella copia - Verificare l'esistenza o i permessi della destinazione nel server
254023027	Errore nella copia - Non si riesce a copiare FileOrig. dal client al client. Verificare la correttezza dei path.
254023028	Errore nella copia file
254148000	Errore init programma LIBHMMD! Contattare l'assistenza!
254148001	Il parametro 'HM-DIR' risulta essere blank
254148002	Errore creazione cartella radice (HM)
254148003	Errore init programma in LIBHMXMLW! Contattare l'assistenza!
254148004	Operazione errata sul file XML '.HM.INFO'
254148005	Campo 'UTENTE' mancante nel file XML '.HM.INFO'
254148006	Campo 'DATA' mancante nel file XML '.HM.INFO'
254148007	Campo 'TIME' mancante nel file XML '.HM.INFO'
254148008	Campo 'HM-KEY' mancante nel file XML '.HM.INFO'
254148009	Operazione errata in LIBHMXMLW! Contattare l'assistenza!
254148010	Non e' possibile posizionarsi nella cartella! Impossibile scrivere il file XML '.HM.INFO'
254149000	Errore init programma LIBHMSTR! Contattare l'assistenza!
254149001	Il parametro 'HM-KEY' passato a LIBHMSTR risulta essere blank
254149002	Il parametro 'HM-KEY' passato a LIBHMSTR contiene caratteri non ammessi
254149003	Errore di sintassi nel parametro 'HM-KEY'! Un valore chiave risulta essere blank!
254149004	Errore di sintassi nel parametro 'HM-KEY'! Apici non impostati correttamente!
254149005	Creazione errata cartella 'HM-KEY'!
254149006	Operazione errata in LIBHMXMLW! Contattare l'assistenza!
254149007	Errore init programma in LIBHMXMLW! Contattare l'assistenza!
254149008	Operazione errata sul file XML '.KEY.INFO'
254149009	Campo 'UTENTE' mancante nel file XML '.KEY.INFO'
254149010	Campo 'DATA' mancante nel file XML '.KEY.INFO'
254149011	Campo 'TIME' mancante nel file XML '.KEY.INFO'
254149012	Campo 'HM-KEY' mancante nel file XML '.KEY.INFO'
254149013	Non e' possibile posizionarsi nella cartella! Impossibile scrivere il file XML '.KEY.INFO'

254151001	Errore init programma LIBHMEXIST! Contattare l'assistenza!
254151002	Il parametro 'HM-DIR' risulta essere blank
254151003	Il parametro 'HM-KEY' risulta essere blank
254151004	Il parametro 'HM-KEY' contiene caratteri non ammessi
254151005	Errore di sintassi nel parametro 'HM-KEY'! Un valore chiave risulta essere blank!
254151006	Errore di sintassi nel parametro 'HM-KEY'! Apici non impostati correttamente!
254151007	Cartella relativa a 'HM-KEY' inesistente!
254160000	Non è possibile importare il documento! Tipo di file non supportato!

255001000 – SGHMCOMPRESS

255001000	Funzione non supportata in questo ambiente
255001001	Errore init programma
255002001	Numero parametri passati a SGMAIN errato
255002002	Numero parametri passati a SGHMCOMPRESS da SGMAIN errato
255003001	Il parametro 'FileDestZip' risulta essere blank
255003002	Il parametro 'FileLogZip' risulta essere blank
255003003	Il parametro 'Permanenza' risulta essere errato
255003004	Variabile d'ambiente 'PG_PYTHON' non impostata correttamente
255003005	Variabile d'ambiente 'SYSINT' non impostata correttamente
255003006	Errore in LIBPYTHONPATH
255151001	Errore init programma LIBHMEXIST! Contattare l'assistenza!
255151002	Il parametro 'HM-DIR' risulta essere blank
255151003	Il parametro 'HM-KEY' risulta essere blank
255151004	Il parametro 'HM-KEY' contiene caratteri non ammessi
255151005	Errore di sintassi nel parametro 'HM-KEY'! Un valore chiave risulta essere blank!
255151006	Errore di sintassi nel parametro 'HM-KEY'! Apici non impostati correttamente!
255151007	Cartella relativa a 'HM-KEY' inesistente!
255161000	Variabile d'ambiente 'SYSINT' non impostata correttamente! Contattare l'assistenza!
255161001	Errore in 'FListTree'! Verificare i permessi della cartella temporanea nel server.
255161002	Errore in 'FListCompress'! Verificare i permessi della cartella temporanea nel server.
255161003	Errore di sintassi nella costruzione path del 'FListTree'! Contattare l'assistenza!
255161004	Errore di sintassi nella costruzione path del 'FListCompress'! Contattare l'assistenza!
255161005	'.zip' mancante nel parametro 'FileDestZip'!
255161006	Informazioni aggiuntive della chiave (.KEY.INFO) non trovate! Struttura non valida!
255161010	File delle informazioni aggiuntive (XML) non trovato!
255161011	File delle informazioni aggiuntive (XML) rovinato! (Errore C\$XML)
255161012	Errore C\$XML - Unable to create parser due to low memory!
255161013	Errore C\$XML - Unable to create parser - expat error!
255161014	Errore C\$XML - Unable to open named file!
255161015	Errore C\$XML - Invalid XML file or other parsing error!
255161016	Errore C\$XML - The passed handle is not a valid parser handle!
255161017	Errore C\$XML - The passed handle is not a valid element handle!
255161018	Errore C\$XML - Invalid attribute number!
255161019	Errore C\$XML - The URL given could not be accessed!
255161020	Errore C\$XML - The XML parser is not available on this machine!
255161021	Errore C\$XML - The specified element has no children!
255161022	Errore C\$XML - The specified element has no siblings!
255161023	Errore C\$XML - The specified element is a top-level element!
255161024	Errore C\$XML - The specified element has no value!
255161025	Errore C\$XML - The specified element has no attributes!
255161026	Errore C\$XML - The regular expression given caused an error!
255161027	Errore C\$XML - The specified parser already has top-level element!
255161028	Non è possibile rigenerare il file delle informazioni aggiuntive (XML)!
255161029	Errore init programma LIBHMXMLR! Contattare l'assistenza!
255162000	Errore Script 'listtree.py'!
255162040	Errore Script 'listtree.py' - Numero parametri errato!
255162041	Errore Script 'listtree.py' - Input/Output error nel file destinazione!
255162042	Errore Script 'listtree.py' - Parametro di opzioni sconosciuto!
255162043	Errore Script 'listtree.py' - Input/Output error nel file dei parametri!
255162044	Errore Script 'listtree.py' - Errore Script 'listtree.py' - Il File dei parametri contiene num. parametri errato!

256001000 – SGHMUNCOMPRESS

256001001	Errore init programma
256002001	Numero parametri passati a SGMAIN errato
256002002	Numero parametri passati a SGHMUNCOMPRESS da SGMAIN errato
256003001	Il parametro 'HMDir' risulta essere blank
256003002	Il parametro 'HMDirAS' risulta essere blank
256003003	Il parametro 'HMKeyPGM' risulta essere blank
256003004	Il parametro 'FileOrigZip' risulta essere blank
256003005	Il parametro 'FileLogZip' risulta essere blank
256148000	Errore init programma LIBHMMD! Contattare l'assistenza!
256148001	Il parametro 'HM-DIR' risulta essere blank
256148002	Errore creazione cartella radice (HM)
256148003	Errore init programma in LIBHMXMLW! Contattare l'assistenza!
256148004	Operazione errata sul file XML '.HM.INFO'
256148005	Campo 'UTENTE' mancante nel file XML '.HM.INFO'
256148006	Campo 'DATA' mancante nel file XML '.HM.INFO'
256148007	Campo 'TIME' mancante nel file XML '.HM.INFO'
256148008	Campo 'HM-KEY' mancante nel file XML '.HM.INFO'
256148009	Operazione errata in LIBHMXMLW! Contattare l'assistenza!
256148010	Non e' possibile posizionarsi nella cartella! Impossibile scrivere il file XML '.HM.INFO'
256149000	Errore init programma LIBHMSTR! Contattare l'assistenza!
256149001	Il parametro 'HM-KEY' passato a LIBHMSTR risulta essere blank
256149002	Il parametro 'HM-KEY' passato a LIBHMSTR contiene caratteri non ammessi
256149003	Errore di sintassi nel parametro 'HM-KEY'! Un valore chiave risulta essere blank!
256149004	Errore di sintassi nel parametro 'HM-KEY'! Apici non impostati correttamente!
256149005	Creazione errata cartella 'HM-KEY'!
256149006	Operazione errata in LIBHMXMLW! Contattare l'assistenza!
256149007	Errore init programma in LIBHMXMLW! Contattare l'assistenza!
256149008	Operazione errata sul file XML '.KEY.INFO'
256149009	Campo 'UTENTE' mancante nel file XML '.KEY.INFO'
256149010	Campo 'DATA' mancante nel file XML '.KEY.INFO'
256149011	Campo 'TIME' mancante nel file XML '.KEY.INFO'
256149012	Campo 'HM-KEY' mancante nel file XML '.KEY.INFO'
256149013	Non e' possibile posizionarsi nella cartella! Impossibile scrivere il file XML '.KEY.INFO'

257001000 – SGSENDSMS

257001000	Funzione non supportata in questo ambiente
257001001	Errore init programma
257002001	Numero parametri passati a SGMAIN errato
257002002	Numero parametri passati a SGSENDSMS da SGMAIN errato
257003001	Il parametro 'Tel' risulta essere blank
257003002	Il parametro 'Sms' risulta essere blank
257010999	Errore apertura in lettura del file esito
257011999	Operazione in ambiente SysInt/U terminata non correttamente
257163000	Errore invio SMS
257163001	Errore script o exception
257163002	Funzione disabilitata! Abilitarla da SG_SETUP!
257163003	Errore apertura file parametri
257163004	Errore allocazione memoria Riga
257163005	Errore allocazione memoria parametro
257163006	Errore numero parametri
257163012	Errore sintassi comando
257163015	Script no found o access denied
257163016	Errore impostazione variabile d'ambiente

259001000 – SGRMDIR

259001000	Funzione non supportata in questo ambiente
259001001	Errore init programma
259002001	Numero parametri passati a SGMAIN errato
259002002	Numero parametri passati a SGRMDIR da SGMAIN errato
259003001	Il parametro 'DirOrig' risulta essere blank
259003002	Il parametro 'Loc' risulta essere blank
259003003	Variabile d'ambiente 'PG_PYTHON' non impostata correttamente
259003004	Variabile d'ambiente 'SG_DIR' non impostata correttamente
259003005	Errore in LIBPYTHONPATH
259165000	Errore programma! Contattare l'assistenza!
259165001	Il parametro 'Loc' non è corretto
259165002	Operazione errata nel file dei parametri! Controllare i permessi della cartella temporanea!
259165003	Variabile di ambiente 'SYSINT' non settata correttamente! Contattare l'assistenza!
259166000	Esecuzione errata della script 'rmtree.py'
259166020	rmtree.py - Numero parametri errato
259166021	rmtree.py - Il path passato non indica una cartella
259166022	rmtree.py - Errore in fase di cancellazione (la cancellazione potrebbe essere parziale)
259166023	rmtree.py - Input/Output error nel file dei parametri
259166024	rmtree.py - Il File dei parametri contiene un numero parametri errato

260001000 – SGRENAME

260001000	Funzione non supportata in questo ambiente
260001001	Errore init programma
260002001	Numero parametri passati a SGMAIN errato
260002002	Numero parametri passati a SGRENAME da SGMAIN errato
260003001	Il parametro 'Tipo' risulta essere blank
260003002	Il parametro 'Orig' risulta essere blank
260003003	Il parametro 'Dest' risulta essere blank
260003004	Il parametro 'Loc' risulta essere blank
260003005	Variabile d'ambiente 'PG_PYTHON' non impostata correttamente
260003006	Variabile d'ambiente 'SYSINT' non impostata correttamente
260003007	Errore in LIBPYTHONPATH
260167000	Errore programma! Contattare l'assistenza!
260167001	Il parametro 'Tipo' non è corretto
260167002	Il parametro 'Loc' non è corretto
260167003	Operazione errata nel file dei parametri! Controllare i permessi della cartella temporaneo!
260167004	Variabile di ambiente 'SYSINT' non settata correttamente! Contattare l'assistenza!
260168000	Esecuzione errata 'objrename.py'! I path dei parametri potrebbero essere errati! Vedere log!
260168020	objrename.py - Numero parametri errato
260168021	objrename.py - Tipo oggetto sconosciuto
260168022	objrename.py - Path sorgente non esiste
260168023	objrename.py - Il Path destinazione e' gia' esistente
260168024	objrename.py - Il Path sorgente non indica un file esistente
260168025	objrename.py - Il Path sorgente non indica una cartella esistente
260168026	objrename.py - Input/Output error nel file dei parametri
260168027	objrename.py - Il File dei parametri contiene un numero parametri errato
260168030	objrename.py - Errori in fase di rinomina (os.rename)

261001000 – SGEXPORT2TP

261001000	Funzione non supportata in questo ambiente
261001001	Errore init programma
261002001	Numero parametri passati a SGMAIN errato
261002002	Numero parametri passati a SGEXPORT2TP da SGMAIN errato
261003001	Il parametro 'URL' risulta essere blank
261003002	Il parametro 'FileOrig' risulta essere blank

261003003	'FileOrig' non trovato!
261003004	Il parametro 'FileOrigXML' risulta essere blank
261003005	'FileOrigXML' non trovato!
261003006	Variabile d'ambiente 'SYSINT' non impostata correttamente
261003007	Variabile d'ambiente 'PID' non impostata correttamente
261003008	Impossibile creare \$SYSINT/sg/workdir/\$PID. Verificarne i permessi.
261003009	Variabile d'ambiente 'PG_PYTHON' non impostata correttamente
261003010	Variabile d'ambiente 'SG_DIR' non impostata correttamente
261003011	Errore in LIBPYTHONPATH
261010999	Errore apertura in lettura del file esito
261011999	Operazione in ambiente SysInt/U terminata non correttamente
261023010	Errore nella copia - Problemi nel file origine
261023011	Errore nella copia - Problemi nel file di destinazione
261023012	Errore nella copia - Path del file origine è uguale a quello di destinazione
261023013	Errore nella copia - Parametri LIBCOPY errati
261023014	Errore nella copia - Codice d'inizializzazione LIBCOPY. Contattare l'assistenza!
261023015	Errore nella copia - Tipo-Sysint non settato. Contattare l'assistenza!
261023016	Errore nella copia - Il path del file origine supera i 256 caratteri
261023017	Errore nella copia - Il path del file destinazione supera i 256 caratteri
261023018	Errore nella copia - SG-DIR non settato. Reinstallare il SysintGateway o contattare l'assistenza!
261023019	Errore nella copia - PID non settato. Contattare l'assistenza!
261023020	Errore nella copia - Il parametro FileOrig è errato
261023021	Errore nella copia - Il parametro FileDest è errato
261023022	Errore nella copia - Il parametro Tipo-Copy è errato
261023023	Errore nella copia - Il file origine nel server non si riesce a copiarlo in dest. Controllare dest.
261023024	Errore nella copia - Verificare l'esistenza o i permessi del file origine nel server
261023025	Errore nella copia - Il file origine nel cliente non si riesce a copiarlo in dest, nel server. Controllare FileOrig.
261023026	Errore nella copia - Verificare l'esistenza o i permessi della destinazione nel server
261023027	Errore nella copia - Non si riesce a copiare FileOrig. dal client al client. Verificare la correttezza dei path.
261023028	Errore nella copia file
261169000	Errore esecuzione comando Export2Tp
261169001	Export2Tp - Errore script o exception
261169002	Export2Tp - Numero errato dei parametri
261169003	Export2Tp - File dati non trovato
261169004	Export2Tp - File guida non trovato
261169005	Export2Tp - File lista non trovato
261169006	Export2Tp - File zip non trovato
261169007	Export2Tp - Script getver non trovata, vecchio portale
261169008	Export2Tp - Invio multiplo non supportato dal server
261169009	Export2Tp - Errore in apertura file lista
261169010	Export2Tp - Errore in lettura file guida
261169011	Export2Tp - File guida non trovato
261169012	Export2Tp - Errore sintassi comando
261169013	Export2Tp - File dati non trovato
261169014	Export2Tp - File guida non trovato
261169015	Export2Tp - Script non trovata o accesso negato (lato client)
261169016	Export2Tp - Errore impostazione variabile d'ambiente
261169017	Export2Tp - Errore lettura file guida
261169018	Export2Tp - Tag APPLICAZIONE non trovato in file guida
261169019	Export2Tp - Errore in scrittura file guida
261169020	Export2Tp - Errore in "move" dei file importati
261169021	Export2Tp - Errore nella funzione "chdir"
261169022	Export2Tp - Errore nella funzione "ZipFile"
261169023	Export2Tp - Errore in compressione file
261169024	Export2Tp - Teamportal non raggiungibile
261169025	Export2Tp - Non ho i permessi per l'esportazione su TeamPortal
261169026	Export2Tp - Errore impostazione protocollo (usare HTTP)
261169027	Export2Tp - Errore in apertura file lista
261169028	Export2Tp - Controllare file di log import_main.log sul server
261169030	Export2Tp - Client non abilitato ad inviare dati al portale
261169031	Export2Tp - File zip non trovato
261169032	Export2Tp - Errore in creazione cartella
261169033	Export2Tp - Errore in lettura file zip

261169034	Export2Tp - Errore in generazione cartella di destinazione
261169035	Export2Tp - Errore in decompressione file
261186000	Errore esecuzione comando export2tp_compress.py
261186020	export2tp_compress - Numero parametri errato
261186021	export2tp_compress - Nessun file trovato da comprimere o ERROR Input/Output nel file lista
261186022	export2tp_compress - Tipo compressione non gestito
261186023	export2tp_compress - Errore di accesso nella cartella sorgente
261186024	export2tp_compress - Input/Output error nel file destinazione
261186025	export2tp_compress - Errore scrittura file nell'archivio
261186026	export2tp_compress - Input/Output error nel file dei parametri
261186027	export2tp_compress - Il File dei parametri contiene un numero parametri errato

262001000 – SGQLIKVIEW

262001000	Funzione non supportata in questo ambiente
262001001	Errore init programma
262002001	Numero parametri passati a SGMAIN errato
262002002	Numero parametri passati a SGQLIKVIEW da SGMAIN errato
262003001	Il parametro 'ModQlik' risulta essere blank
262003002	Il parametro 'DirSRV' risulta essere blank
262003003	Il parametro 'NomeFQlik' risulta essere blank
262003004	Il parametro 'PathDirDest' risulta essere blank
262003005	Il parametro 'PathFileMail' risulta essere blank
262003006	Il parametro 'URL' risulta essere blank
262003007	Il parametro 'PathFileXML' risulta essere blank
262003008	Il parametro 'ModQlik' risulta essere errato
262010999	Errore apertura in lettura del file esito
262011999	Operazione in ambiente SysInt/U terminata non correttamente
262105000	Errore shellexec! Contattare l'assistenza!
262105001	Errore comando nullo
262105002	Errore allocazione memoria
262105003	Errore GetExitCodeProcess
262105004	Errore CreateProcess
262105005	Nessuna estensione trovata
262105006	Applicazione non trovata per il tipo di file specificato (Errore lettura chiave estensione nel registro di windows)
262105007	Applicazione non associata al tipo di file
262105008	Errore GetEnv
262105009	Errore allocazione memoria cmd
262105010	File non trovato
262105011	Errore copia su file temporaneo
262105012	Errore sintassi comando
262105013	Errore tipo file non ammesso
262105020	The operating system is out of memory or resources.
262105021	Il file specificato non è riconosciuto dall'applicazione (Estensione o formato non corretto)
262105022	The specified path was not found.
262105023	The .exe file is invalid (non-Win32® .exe or error in .exe image).
262105024	The operating system denied access to the specified file.
262105025	The file name association is incomplete or invalid.
262105026	The DDE transaction could not be completed because other DDE transactions were being processed
262105027	The DDE transaction failed.
262105028	The DDE transaction could not be completed because the request timed out.
262105029	The specified dynamic-link library was not found.
262105030	Applicazione non associata al tipo di file
262105031	There was not enough memory to complete the operation.
262105032	A sharing violation occurred.
262169000	Errore esecuzione comando Export2Tp!
262169001	Export2Tp - Errore script o exception
262169002	Export2Tp - Numero errato dei parametri
262169003	Export2Tp - File dati non trovato
262169004	Export2Tp - File guida non trovato
262169005	Export2Tp - File lista non trovato

262169006	Export2Tp - File zip non trovato
262169007	Export2Tp - Script getver non trovata, vecchio portale
262169008	Export2Tp - Invio multiplo non supportato dal server
262169009	Export2Tp - Errore in apertura file lista
262169010	Export2Tp - Errore in lettura file guida
262169011	Export2Tp - File guida non trovato
262169012	Export2Tp - Errore sintassi comando
262169013	Export2Tp - File dati non trovato
262169014	Export2Tp - File guida non trovato
262169015	Export2Tp - Script non trovata o accesso negato (lato client)
262169016	Export2Tp - Errore impostazione variabile d'ambiente
262169017	Export2Tp - Errore lettura file guida
262169018	Export2Tp - Tag APPLICAZIONE non trovato in file guida
262169019	Export2Tp - Errore in scrittura file guida
262169020	Export2Tp - Errore in "move" dei file importati
262169021	Export2Tp - Errore nella funzione "chdir"
262169022	Export2Tp - Errore nella funzione "ZipFile"
262169023	Export2Tp - Errore in compressione file
262169024	Export2Tp - Teamportal non raggiungibile
262169025	Export2Tp - Non ho i permessi per l'esportazione su TeamPortal
262169026	Export2Tp - Errore impostazione protocollo (usare HTTP)
262169027	Export2Tp - Errore in apertura file lista
262169028	Export2Tp - Controllare file di log import_main.log sul server
262169031	Export2Tp - File zip non trovato
262169032	Export2Tp - Errore in creazione cartella
262169033	Export2Tp - Errore in lettura file zip
262169034	Export2Tp - Errore in generazione cartella di destinazione
262169035	Export2Tp - Errore in decompressione file
262170000	Errore esecuzione comando Export2Tp!
262171000	Errore programma! Contattare l'assistenza!
262171001	Variabile d'ambiente 'PID' non settata correttamente! Contattare l'assistenza!
262171002	Errore in FileLista! Verificare i permessi di scrittura nella WORKDIR nel server!
262171003	Cartella del parametro 'DirSRV' errato!
262171004	File QlikView da esaminare non trovato!
262171005	La cartella del parametro 'DirSRV' risulta essere vuoto!
262171030	Errore in FileQlikInfo! Verificare i permessi nella cartella temporanea nel server!
262171031	Non è stato trovato il path dell'applicativo associato nel 'FileQlikInfo'!
262172000	Errore esecuzione comando ext_app!
262172001	ext_app - Errore apertura file
262172002	ext_app - Path non ammesso (security attiva)
262172003	ext_app - Errore lettura chiave estensione su registry
262172004	ext_app - Errore lettura chiave applicazione associata
262172005	ext_app - Errore GetEnv
262172006	ext_app - Errore sintassi eseguibile associato
262172012	ext_app - Errore sintassi comando
262172013	ext_app - Accesso negato

263001000 – SGUNCOMPRESSCLI

263001000	Funzione non supportata in questo ambiente
263001001	Errore init programma
263002001	Numero parametri passati a SGMAIN errato
263002002	Numero parametri passati a SGUNCOMPRESSCLI da SGMAIN errato
263003001	Il parametro 'ZipOrig' risulta essere blank
263003002	Il parametro 'DirDest' risulta essere blank
263003003	Il parametro 'FileLog' risulta essere blank
263003004	Il parametro 'TipoLog' risulta essere blank
263003005	Il parametro 'Modalita' risulta essere blank
263010999	Errore apertura in lettura del file esito
263011999	Operazione in ambiente SysInt/U terminata non correttamente
263154000	Errore PGM! Contattare l'assistenza!
263154001	Errore nel file dei parametri! Verificare i permessi nella cartella temporanea!

263174000	Errore comando 'uncompresscli'!
263174001	Errore sgd - Errore script o exception!
263174010	Errore sgd - File parametri non esistente
263174012	Errore sgd - Errore sintassi comando
263174015	Errore sgd - Script no found o access denied
263174016	Errore sgd - Errore impostazione variabile d'ambiente
263174030	Errore pyscript - Numero parametri errato
263174031	Errore pyscript - Cartella destinazione non creato
263174032	Errore pyscript - Input/Output error nel file da decomprimere
263174033	Errore pyscript - Errore nella scrittura di un file o cartella dell'archivio
263174034	Errore pyscript - Input/Output error nel file dei parametri
263174035	Errore pyscript - Il File dei parametri contiene un numero parametri errato

264001000 – SGFILEMODIFY

264001000	Funzione non supportata in questo ambiente
264001001	Errore init programma
264002001	Numero parametri passati a SGMAIN errato
264002002	Numero parametri passati a SGFILEMODIFY da SGMAIN errato
264003001	Il parametro 'FileOrig' risulta essere blank
264003002	'FileOrig' non trovato! Verificare la sua esistenza!
264010999	Errore apertura in lettura del file esito
264011999	Operazione in ambiente SysInt/U terminata non correttamente
264023010	Errore nella copia - Problemi nel file origine
264023011	Errore nella copia - Problemi nel file di destinazione
264023012	Errore nella copia - Path del file origine è uguale a quello di destinazione
264023013	Errore nella copia - Parametri LIBCOPY errati
264023014	Errore nella copia - Codice d'inizializzazione LIBCOPY. Contattare l'assistenza!
264023015	Errore nella copia - Tipo-Sysint non settato. Contattare l'assistenza!
264023016	Errore nella copia - Il path del file origine supera i 256 caratteri
264023017	Errore nella copia - Il path del file destinazione supera i 256 caratteri
264023018	Errore nella copia - SG-DIR non settato. Reinstallare il SysintGateway o contattare l'assistenza!
264023019	Errore nella copia - PID non settato. Contattare l'assistenza!
264023020	Errore nella copia - Il parametro FileOrig è errato
264023021	Errore nella copia - Il parametro FileDest è errato
264023022	Errore nella copia - Il parametro Tipo-Copy è errato
264023023	Errore nella copia - Il file origine nel server non si riesce a copiarlo in dest. Controllare dest.
264023024	Errore nella copia - Verificare l'esistenza o i permessi del file origine nel server
264023025	Errore nella copia - Il file origine nel cliente non si riesce a copiarlo in dest, nel server. Controllare FileOrig.
264023026	Errore nella copia - Verificare l'esistenza o i permessi della destinazione nel server
264023027	Errore nella copia - Non si riesce a copiare FileOrig. dal client al client. Verificare la correttezza dei path.
264023028	Errore nella copia file
264175000	Errore comando per la modifica del file! Contattare l'assistenza!
264175001	Errore comando nullo
264175002	Errore allocazione memoria
264175003	Errore GetExitCodeProcess
264175004	Errore CreateProcess
264175005	Nessuna estensione trovata
264175006	Applicazione non trovata per il tipo di file specificato (Errore lettura chiave estensione nel registro di windows)
264175007	Applicazione non associata al tipo di file
264175008	Errore GetEnv
264175009	Errore allocazione memoria cmd
264175010	File non trovato
264175011	Errore copia su file temporaneo
264175012	Errore sintassi comando
264175013	Errore tipo file non ammesso
264175014	Errore lettura chiave di registry per browser di default
264175015	Errore allocazione memoria
264175020	The operating system is out of memory or resources.
264175021	Il file specificato non è riconosciuto dall'applicazione (Estensione o formato non corretto)
264175022	The specified path was not found.

264175023	The .exe file is invalid (non-Win32® .exe or error in .exe image).
264175024	The operating system denied access to the specified file.
264175025	The file name association is incomplete or invalid.
264175026	The DDE transaction could not be completed because other DDE transactions were being pro
264175027	The DDE transaction failed.
264175028	The DDE transaction could not be completed because the request timed out.
264175029	The specified dynamic-link library was not found.
264175030	Applicazione non associata al tipo di file
264175031	There was not enough memory to complete the operation.
264175032	A sharing violation occurred.

265001000 – SGHMMVKEY

265001000	Funzione non supportata in questo ambiente
265001001	Errore init programma
265002001	Numero parametri passati a SGMAIN errato
265002002	Numero parametri passati a SGHMMVKEY da SGMAIN errato
265151001	Errore init programma LIBHMEEXIST! Contattare l'assistenza!
265151002	Il parametro 'HM-DIR' risulta essere blank
265151003	Il parametro 'HM-KEY' risulta essere blank
265151004	Il parametro 'HM-KEY' contiene caratteri non ammessi
265151005	Errore di sintassi nel parametro 'HM-KEY'! Un valore chiave risulta essere blank!
265151006	Errore di sintassi nel parametro 'HM-KEY'! Apici non impostati correttamente!
265151007	Cartella relativo a 'HM-KEY' inesistente!
265176000	Operazione errata nel programma... contattare l'assistenza.
265176001	Il nome per la rinomina coincide con quello della chiave... contattare l'assistenza

271001000 – SGFILEOPENCLIENT

271001000	Funzione non supportata in questo ambiente
271001001	Errore init programma
271002001	Numero parametri passati a SGMAIN errato
271002002	Numero parametri passati a SGFILEOPENCLIENT da SGMAIN errato
271003001	Il parametro 'FileOrig' passato a SGMAIN risulta essere blank
271010999	Errore apertura in lettura del file esito
271011999	Operazione in ambiente SysInt/U terminata non correttamente
271105000	Errore shellexec
271105001	Errore comando nullo
271105002	Errore allocazione memoria
271105003	Errore GetExitCodeProcess
271105004	Errore CreateProcess
271105005	Nessuna estensione trovata
271105006	Applicazione non trovata per il tipo di file specificato (Errore lettura chiave estensione nel registro di windows)
271105007	Applicazione non associata al tipo di file
271105008	Errore GetEnv
271105009	Errore allocazione memoria cmd
271105010	File non trovato
271105011	Errore copia su file temporaneo
271105012	Errore sintassi comando
271105013	Errore tipo file non ammesso
271105014	Errore lettura chiave di registry per browser di default
271105015	Errore allocazione memoria
271105020	The operating system is out of memory or resources.
271105021	Il file specificato non è riconosciuto dall'applicazione (Estensione o formato non corretto)
271105022	The specified path was not found.
271105023	The .exe file is invalid (non-Win32® .exe or error in .exe image).
271105024	The operating system denied access to the specified file.
271105025	The file name association is incomplete or invalid.
271105026	The DDE transaction could not be completed because other DDE transactions were being processed.
271105027	The DDE transaction failed.

271105028	The DDE transaction could not be completed because the request timed out.
271105029	The specified dynamic-link library was not found.
271105030	Applicazione non associata al tipo di file
271105031	There was not enough memory to complete the operation.
271105032	A sharing violation occurred.
271180005	Errore comando WineXrun FIREFOX. Assicurarsi che FIREFOX sia correttamente funzionante.
271333000	Impossibile aprire il documento richiesto, per i dettagli andare in SYSINT/log

272001000 – SGFILEMODIFYCLI

272001000	Funzione non supportata in questo ambiente
272001001	Errore init programma
272002001	Numero parametri passati a SGMAIN errato
272002002	Numero parametri passati a SGFILEMODIFYCLI da SGMAIN errato
272003001	Il parametro 'FileOrig' risulta essere blank
272003002	'FileOrig' non trovato! Verificare la sua esistenza!
272010999	Errore apertura in lettura del file esito
272011999	Operazione in ambiente SysInt/U terminata non correttamente
272175000	Errore comando per la modifica del file! Contattare l'assistenza!
272175001	Errore comando nullo
272175002	Errore allocazione memoria
272175003	Errore GetExitCodeProcess
272175004	Errore CreateProcess
272175005	Nessuna estensione trovata
272175006	Applicazione non trovata per il tipo di file specificato (Errore lettura chiave estensione nel registro di windows)
272175007	Applicazione non associata al tipo di file
272175008	Errore GetEnv
272175009	Errore allocazione memoria cmd
272175010	File non trovato
272175011	Errore copia su file temporaneo
272175012	Errore sintassi comando
272175013	Errore tipo file non ammesso
272175014	Errore lettura chiave di registry per browser di default
272175015	Errore allocazione memoria
272175020	The operating system is out of memory or resources.
272175021	Il file specificato non è riconosciuto dall'applicazione (Estensione o formato non corretto)
272175022	The specified path was not found.
272175023	The .exe file is invalid (non-Win32® .exe or error in .exe image).
272175024	The operating system denied access to the specified file.
272175025	The file name association is incomplete or invalid.
272175026	The DDE transaction could not be completed because other DDE transactions were being processed
272175027	The DDE transaction failed.
272175028	The DDE transaction could not be completed because the request timed out.
272175029	The specified dynamic-link library was not found.
272175030	Applicazione non associata al tipo di file
272175031	There was not enough memory to complete the operation.
272175032	A sharing violation occurred.

275001000 – SGPDFPRINTOPZ

275001000	Funzione non supportata in questo ambiente
275001001	Errore init programma
275002001	Numero parametri passati a SGMAIN errato
275002002	Numero parametri passati a SGPDFPRINTOPZ da SGMAIN errato
275003001	Parametro 'FileOrig' errato
275003002	Parametro 'Modalita' errato
275003003	Parametro 'NomeStampante' errato
275003004	Parametro "RangeInizioPagina" errato
275003005	Parametro "RangeFinePagina" errato
275003006	Parametro "Fit2Page" errato

275003007	Parametro "Orientamento" errato
275003008	Parametro "FormatoPagina" errato
275010999	Errore apertura in lettura del file esito
275011999	Operazione in ambiente SysInt/U terminata non correttamente
275023010	Errore nella copia - Problemi di lettura del file origine
275023011	Errore nella copia - Problemi di scrittura del file destinazione
275023012	Errore nella copia - Path del file origine è uguale a quello di destinazione
275023013	Errore nella copia - Parametri LIBCOPY errati
275023014	Errore nella copia - Codice d'inizializzazione LIBCOPY. Contattare l'assistenza!
275023015	Errore nella copia - Tipo-Sysint non settato. Contattare l'assistenza!
275023016	Errore nella copia - Il path del file origine supera i 256 caratteri
275023017	Errore nella copia - Il path del file destinazione supera i 256 caratteri
275023018	Errore nella copia - SG-DIR non settato. Reinstallare il SysintGateway o contattare l'assistenza!
275023019	Errore nella copia - PID non settato. Contattare l'assistenza!
275023020	Errore nella copia - Il parametro FileOrig è errato
275023021	Errore nella copia - Il parametro FileDest è errato
275023022	Errore nella copia - Il parametro Tipo-Copy è errato
275023023	Errore nella copia - Impossibile copiare il file origine in dest. nel server. Controllare dest.
275023024	Errore nella copia - Verificare l'esistenza o i permessi del file origine nel server
275023025	Errore nella copia - Il file origine nel cliente non si riesce a copiarlo in dest, nel server. Controllare FileOrig.
275023026	Errore nella copia - Verificare l'esistenza o i permessi della destinazione nel server
275023027	Errore nella copia - Impossibile copiare il file origine da client a client. Verificare la correttezza dei path.
275023028	Errore nella copia file
275143000	Errore comando di stampa (Errore System)
275143001	File inesistente
275143002	Errore open stampante
275143003	Errore allocazione memoria PrtInfo
275143004	Cannot get printer info
275143005	Stampante non su FILE
275143006	Impossibile caricare VSPDFViewer.ocx
275143007	Impossibile accedere alla funzione della DLL
275143008	Password errata
275143009	PaperSize non valida
275143010	Errore allocazione memoria
275143011	Parametri non validi
275143012	Errore sintassi comando
275143013	Nome stampante non valido
275143014	Nessuna stampante di sistema presente
275143015	Stampa non permessa
275143016	Chiusa finestra di selezione stampante
275144000	Errore di conversione in PostScript
275144001	Errore parametri insufficienti
275144002	Errore file pdf non trovato o 0 bytes
275144003	Errore esecuzione/conversione acroread
275144004	Errore il file PostScript non e' stato generato o 0 bytes
275145000	Errore in fase di stampa del pdf
275145001	Parametri ricevuti errati
275145002	File da stampare inesistente
275145003	Stampante inesistente
275145004	Errore CMDSPOL non presente
275145005	Errore esecuzione CMDSPOL
275146000	Impossibile stampare file protetto da password

276001000 – SGEXPORTF2D

276001000	Funzione non supportata in questo ambiente
276001001	Errore init programma
276002001	Numero parametri passati a SGMAIN errato
276002002	Numero parametri passati a SGEXPORTF2D da SGMAIN errato
276003001	Parametro 'FileLista' errato
276003002	Parametro 'DirDest' errato
276003003	Parametro 'Modalita' errato

276003013	Parametro 'Modalita' errato
276010999	Errore apertura in lettura del file esito
276011999	Operazione in ambiente SysInt/U terminata non correttamente
276101000	Errore creazione file contenente la cartella selezionata
276035000	FileSelDir contenente la cartella selezionata inesistente
276036000	Problemi di lettura del file contenente la cartella selezionata
276037000	FileLista contenente i files da esportare inesistente
276038000	Problemi di lettura FileLista (contiene i files da esportare)
276023010	Errore nella copia - Problemi di lettura del file origine
276023011	Errore nella copia - Problemi di scrittura del file destinazione
276023012	Errore nella copia - Path del file origine è uguale a quello di destinazione
276023013	Errore nella copia - Parametri LIBCOPY errati
276023014	Errore nella copia - Codice d'inizializzazione LIBCOPY. Contattare l'assistenza!
276023015	Errore nella copia - Tipo-Sysint non settato. Contattare l'assistenza!
276023016	Errore nella copia - Il path del file origine supera i 256 caratteri
276023017	Errore nella copia - Il path del file destinazione supera i 256 caratteri
276023018	Errore nella copia - SG-DIR non settato. Reinstallare il SysintGateway o contattare l'assistenza!
276023019	Errore nella copia - PID non settato. Contattare l'assistenza!
276023020	Errore nella copia - Il parametro FileOrig è errato
276023021	Errore nella copia - Il parametro FileDest è errato
276023022	Errore nella copia - Il parametro Tipo-Copy è errato
276023023	Errore nella copia - Impossibile copiare il file origine in dest. nel server. Controllare dest.
276023024	Errore nella copia - Verificare l'esistenza o i permessi del file origine nel server
276023025	Errore nella copia - Il file origine nel cliente non si riesce a copiarlo in dest, nel server. Controllare FileOrig.
276023026	Errore nella copia - Verificare l'esistenza o i permessi della destinazione nel server
276023027	Errore nella copia - Impossibile copiare il file origine da client a client. Verificare la correttezza dei path.
276023028	Errore nella copia file

277001000 – SGRTF2PDFA

277001000	Funzione non supportata in questo ambiente
277001001	Errore init programma
277002001	Numero parametri passati a SGMAIN errato
277002002	Numero parametri passati a SGRTF2PDF da SGMAIN errato
277003001	Il parametro 'FileOrig' passato a SGMAIN risulta essere blank
277003002	Il parametro 'FileDest' passato a SGMAIN risulta essere blank
277010999	Errore apertura in lettura del file esito
277011999	Operazione in ambiente SysInt/U terminata non correttamente
277023010	Errore nella copia - Problemi di lettura del file origine
277023011	Errore nella copia - Problemi di scrittura del file destinazione
277023012	Errore nella copia - Path del file origine è uguale a quello di destinazione
277023013	Errore nella copia - Parametri LIBCOPY errati
277023014	Errore nella copia - Codice d'inizializzazione LIBCOPY. Contattare l'assistenza!
277023015	Errore nella copia - Tipo-Sysint non settato. Contattare l'assistenza!
277023016	Errore nella copia - Il path del file origine supera i 256 caratteri
277023017	Errore nella copia - Il path del file destinazione supera i 256 caratteri
277023018	Errore nella copia - SG-DIR non settato. Reinstallare il SysintGateway o contattare l'assistenza!
277023019	Errore nella copia - PID non settato. Contattare l'assistenza!
277023020	Errore nella copia - Il parametro FileOrig è errato
277023021	Errore nella copia - Il parametro FileDest è errato
277023022	Errore nella copia - Il parametro Tipo-Copy è errato
277023023	Errore nella copia - Impossibile copiare il file origine in dest. nel server. Controllare dest.
277023024	Errore nella copia - Verificare l'esistenza o i permessi del file origine nel server
277023025	Errore nella copia - Il file origine nel cliente non si riesce a copiarlo in dest, nel server. Controllare FileOrig.
277023026	Errore nella copia - Verificare l'esistenza o i permessi della destinazione nel server
277023027	Errore nella copia - Impossibile copiare il file origine da client a client. Verificare la correttezza dei path.
277023028	Errore nella copia file
277181000	Errore rtf2pdf
277181001	Errore rtf2pdf - errore SYSTEM o errore script o errore exception
277181002	Errore rtf2pdf - File rtf non trovato
277181003	Errore rtf2pdf - Numero parametri non valido
277181004	Errore rtf2pdf - File pdf/A non generato

277181005	Errore rtf2pdf – Errore OpenOffice non trovato
277181006	Errore rtf2pdf – Errore lettura versione OpenOffice
277181007	Errore rtf2pdf – Versione OpenOffice non supportata
277181012	Errore rtf2pdf - Errore sintassi comando
277181015	Errore rtf2pdf - Script non trovata o accesso negato
277181016	Errore rtf2pdf - Errore impostazione variabile d'ambiente

278001000 – SGACROVIEW

278001000	Funzione non supportata in questo ambiente
278001001	Errore init programma
278002001	Numero parametri passati a SGMAIN errato
278002002	Numero parametri passati a SGACROVIEW da SGMAIN errato
278003001	Il parametro 'FileOrig' passato a SGMAIN risulta essere blank
278010999	Errore apertura in lettura del file esito
278011999	Operazione in ambiente SysInt/U terminata non correttamente
278024000	Errore copia del file origine in 'workdir' del Client
278024001	Errore copia - Problemi di lettura del file origine - Abilitare 'LIBLOG' e verificare la correttezza dei path
278024002	Errore copia - Problemi di scrittura in 'workdir' del Client - Abilitare 'LIBLOG' e verificare la correttezza dei path
278024003	Errore copia - Copia file origine da client a client - Abilitare 'LIBLOG' e verificare la correttezza dei path
278024004	Errore copia - Parametri LIBCOPY errati - Abilitare 'LIBLOG' e verificare la correttezza dei path
278024005	Errore copia - Codice d'inizializzazione LIBCOPY - Contattare l'assistenza
278024006	Errore copia - 'Tipo-Sysint' non impostato - Reinstallare il Sysint o contattare l'assistenza
278024007	Errore copia - Il path del file origine supera i 256 caratteri
278024008	Errore copia - Il path del file destinazione supera i 256 caratteri
278024009	Errore copia - Il path del file origine è uguale a quello di destinazione
278024010	Errore copia - 'SG-DIR' non impostato - Reinstallare il SysintGateway o contattare l'assistenza
278024011	Errore copia - 'PID' non impostato - Reinstallare il Sysint o contattare l'assistenza
278024012	Errore copia - Il parametro 'FileOrig' è errato - Abilitare 'LIBLOG' e verificare la correttezza dei path
278024013	Errore copia - Il parametro 'FileDest' è errato - Abilitare 'LIBLOG' e verificare la correttezza dei path
278024014	Errore copia - Il parametro 'Tipo-Copy' è errato - Contattare l'assistenza
278024015	Errore copia - Problemi di scrittura in 'workdir' del Client - Abilitare 'LIBLOG' e verificare la correttezza dei path
278024016	Errore copia - Problemi di lettura del file origine nel Server - Abilitare 'LIBLOG' e verificare la correttezza dei path
278024017	Errore copia - Problemi di lettura del file origine nel Client - Abilitare 'LIBLOG' e verificare la correttezza dei path
278024018	Errore copia - Problemi di scrittura in destinazione nel Server - Abilitare 'LIBLOG' e verificare la correttezza dei path
278182000	Errore sul file parametri - Da SGSTATUS vedere il path della cartella temporanea e verificare i permessi
278182001	Errore apertura file parametri - Da SGSTATUS vedere il path della cartella temporanea e verificare i permessi
278182002	Errore scrittura file parametri - Da SGSTATUS vedere il path della cartella temporanea e verificare i permessi
278183000	Errore comando acroview - Non è possibile eseguire l'Adobe Reader
278183001	Errore comando acroview - Errore comando nullo
278183002	Errore comando acroview - Errore allocazione memoria
278183003	Errore comando acroview - Errore GetExitCodeProcess
278183004	Errore comando acroview - Errore CreateProcess
278183005	Errore comando acroview - File pdf non presente in workdir
278183006	Errore comando acroview - File parametri non presente in workdir
278183007	Errore comando acroview - Acrobat non presente
278183008	Errore comando acroview - Versione Acrobat non presente
278183009	Errore comando acroview - Errore lettura Path Acrobat
278183010	Errore comando acroview - Errore in GetTempPath
278183011	Errore comando acroview - Errore copia file in directory temporanea
278183012	Errore comando acroview - Errore sintassi comando

280001000 – SGCOMPRESSCLI

280001000	Funzione non supportata in questo ambiente
280001001	Errore init programma
280002001	Numero parametri passati a SGMAIN errato
280002002	Numero parametri passati a SGCOMPRESSCLI da SGMAIN errato
280003001	Il parametro 'DirOrig' risulta essere blank
280003002	Il parametro 'FileLista' risulta essere blank
280003003	Il parametro 'ZipDest' risulta essere blank
280003004	Il parametro 'FileLog' risulta essere blank
280003005	Il parametro 'TipoLog' risulta essere blank
280003006	Il parametro 'TipoComp' risulta essere blank
280154000	Errore inizializzazione programma
280154001	Nel parametro 'ZipDest' manca l'estensione '.zip'
280154002	Operazione errata nel file dei parametri. Controllare la cartella temporanea.
280174000	Errore comando 'compresscli'
280174001	Errore sgd - Errore script o exception
280174010	Errore sgd - File parametri inesistente
280174012	Errore sgd - Errore sintassi comando
280174015	Errore sgd - Script no found o access denied
280174016	Errore sgd - Errore impostazione variabile d'ambiente
280174020	Errore pyscript - Numero parametri errato
280174021	Errore pyscript - Nessun file trovato da comprimere o ERROR Input/Output nel file lista
280174022	Errore pyscript - Tipo compressione non gestito
280174023	Errore pyscript - Errore di accesso nella cartella sorgente
280174024	Errore pyscript - Input/Output error nel file destinazione
280174025	Errore pyscript - Errore scrittura file nell'archivio
280174026	Errore pyscript - Input/Output error nel file dei parametri
280174027	Errore pyscript - Il File dei parametri contiene un numero parametri errato

283001000 – SGPGMINFOCLI

283001000	Funzione non supportata in questo ambiente
283001001	Errore init programma
283002001	Numero parametri passati a SGMAIN errato
283002002	Numero parametri passati a SGPGMINFOCLI da SGMAIN errato
283003001	Il parametro 'FileOrig' risulta essere non valorizzato
283003002	Il parametro 'FileInfo' risulta essere non valorizzato
283004000	Errori in scrittura FileParam nella cartella temporanea
283174001	Errore script C - Errore script o exception
283174010	Errore script C - File parametri non trovato
283174012	Errore script C - Errore sintassi comando
283174015	Errore script C - Script no found o access denied
283174016	Errore script C - Errore impostazione variabile d'ambiente
283174020	Errore script py - Sistema Operativo non supportato
283174021	Errore script py - Numero parametri errato
283174022	Errore script py - Input/Output error nel file dei parametri
283174023	Errore script py - FileParam contiene un numero parametri errato
283174040	Errore script py - FileOrig non trovato
283174041	Errore script py - Impossibile leggere la versione del file
283174042	Errore script py - Impossibile leggere la grandezza del file
283174043	Errore script py - Impossibile leggere la data del file
283174044	Errore script py - Errori in scrittura del file informazioni

287001000 – SGVOISPEED

287001000	Funzione non supportata in questo ambiente
287001001	Errore init programma
287002001	Numero parametri errato
287002002	Numero parametri errato
287003001	Il parametro 'NTel' risulta essere errato
287010999	Errore apertura in lettura del file esito
287011999	Operazione in ambiente SysInt/U terminata non correttamente
287191000	Errore comando voisppeed
287191001	Parametro NTel NULL
287191002	Errori in esecuzione voisppeed - ATTENZIONE - Per poter telefonare (anche gratis o a tariffe convenienti) è necessario avere il centralino VOIspeed di TeamSystem Communication. Maggiori informazioni su www.voisppeed.com .
287191012	Errore sintassi comando
287200000	Errore programma, contattare l'assistenza
287200002	Ambiente non valido (variabile SYSTINT non trovata)
287200003	Ambiente non valido (variabile PID non trovata)
287200004	Ambiente non valido (variabile PG_PYTHON_PORTALE non trovata)
287200005	Ambiente non valido (variabile LOGIN_ID_UTENTE non trovata)
287200006	Ambiente non valido (variabile LOGIN_ID_AZIENDA non trovata)
287300000	Errori in esecuzione script ucclick2call

289001000 – SGALREGLIC

289001000	Funzione non supportata in questo ambiente
289002001	Numero parametri passati a SGMAIN errato
289002002	Numero parametri passati a SGALREGLIC da SGMAIN errato
289003001	Il parametro 'FileIN' passato a SGMAIN risulta essere errato
289010999	Errore apertura in lettura del file esito
289011999	Operazione in ambiente SysInt/U terminata non correttamente
289023010	Errore nella copia - Problemi di lettura del file origine
289023011	Errore nella copia - Problemi di scrittura del file destinazione
289023012	Errore nella copia - Path del file origine è uguale a quello di destinazione
289023013	Errore nella copia - Parametri LIBCOPY errati
289023014	Errore nella copia - Codice d'inizializzazione LIBCOPY. Contattare l'assistenza!
289023015	Errore nella copia - Tipo-Sysint non settato. Contattare l'assistenza!
289023016	Errore nella copia - Il path del file origine supera i 256 caratteri
289023017	Errore nella copia - Il path del file destinazione supera i 256 caratteri
289023018	Errore nella copia - SG-DIR non settato. Reinstallare il SysintGateway o contattare l'assistenza!
289023019	Errore nella copia - PID non settato. Contattare l'assistenza!
289023020	Errore nella copia - Il parametro FileOrig è errato
289023021	Errore nella copia - Il parametro FileDest è errato
289023022	Errore nella copia - Il parametro Tipo-Copy è errato
289023023	Errore nella copia - Impossibile copiare il file origine in dest. nel server. Controllare dest.
289023024	Errore nella copia - Verificare l'esistenza o i permessi del file origine nel server
289023025	Errore nella copia - Il file origine nel cliente non si riesce a copiarlo in dest, nel server. Controllare FileOrig.
289023026	Errore nella copia - Verificare l'esistenza o i permessi della destinazione nel server
289023027	Errore nella copia - Impossibile copiare il file origine da client a client. Verificare la correttezza dei path.
289023028	Errore nella copia file
289193000	Errore in fase di invio dati al server licenze
289193001	File di input non trovato
289193002	Impossibile caricare LIBAL.DLL
289193003	Impossibile accedere a una delle funzioni della DLL (LIBAL.DLL)
289193005	Impossibile scrivere il file di output
289193006	Impossibile scrivere il file di error
289193010	Errore malloc
289193011	Comando non valorizzato
289193012	Sintassi comando non corretta

289193099	Errore in fase di invio dati al server licenze
289193999	Errore interno alla libreria per invio dati al server licenze (ERROR LIBAL.DLL)

290001000 – SGEXPORTFILES2

290001000	Funzione non supportata in questo ambiente
290002001	Numero parametri passati a SGMAIN errato
290002002	Numero parametri passati a SGEXPORTFILES2 da SGMAIN errato
290003001	Il parametro 'Dir-Orig' passato a SGMAIN risulta essere blank
290003002	Il parametro 'Path-FList' passato a SGMAIN risulta essere blank
290003003	Il parametro 'Modalita' passato a SGMAIN risulta essere blank
290010999	Errore apertura in lettura del file esito
290011999	Operazione in ambiente SysInt/U terminata non correttamente
290015000	Lista dei file da copiare non trovata! File inesistente
290023010	Errore nella copia - Problemi di lettura del file origine
290023011	Errore nella copia - Problemi di scrittura del file destinazione
290023012	Errore nella copia - Path del file origine è uguale a quello di destinazione
290023013	Errore nella copia - Parametri LIBCOPY errati
290023014	Errore nella copia - Codice d'inizializzazione LIBCOPY. Contattare l'assistenza!
290023015	Errore nella copia - Tipo-Sysint non settato. Contattare l'assistenza!
290023016	Errore nella copia - Il path del file origine supera i 256 caratteri
290023017	Errore nella copia - Il path del file destinazione supera i 256 caratteri
290023018	Errore nella copia - SG-DIR non settato. Reinstallare il SysintGateway o contattare l'assistenza!
290023019	Errore nella copia - PID non settato. Contattare l'assistenza!
290023020	Errore nella copia - Il parametro FileOrig è errato
290023021	Errore nella copia - Il parametro FileDest è errato
290023022	Errore nella copia - Il parametro Tipo-Copy è errato
290023023	Errore nella copia - Impossibile copiare il file origine in dest. nel server. Controllare dest.
290023024	Errore nella copia - Verificare l'esistenza o i permessi del file origine nel server
290023025	Errore nella copia - Il file origine nel cliente non si riesce a copiarlo in dest, nel server. Controllare FileOrig.
290023026	Errore nella copia - Verificare l'esistenza o i permessi della destinazione nel server
290023027	Errore nella copia - Impossibile copiare il file origine da client a client. Verificare la correttezza dei path.
290023028	Errore nella copia file
290029000	Problemi di lettura del file contenente la lista da esportare
290030000	Operazione annullata
290035000	File contenente la cartella selezionata inesistente
290036000	Problemi di lettura del file contenente la cartella selezionata
290101000	Errore creazione file contenente la cartella selezionata
290101001	Errore comando 'seldir'! Errore allocazione memoria PathNomeFile
290101002	Errore comando 'seldir'! Errore allocazione memoria PathSel
290101004	Errore comando 'seldir'! Errore apertura file
290101005	Errore comando 'seldir'! Nessuna cartella selezionato
290101012	Errore comando 'seldir'! Errore sintassi comando

292001000 – SGDOC2PDF

292001000	Funzione non supportata in questo ambiente
292001001	Errore init programma
292002001	Numero parametri passati a SGMAIN errato
292002002	Numero parametri passati a SGDOC2PDF da SGMAIN errato
292003001	Parametro 'FileOrig' errato
292003002	Parametro 'FileDest' errato
292010999	Errore apertura in lettura del file esito
292011999	Operazione in ambiente SysInt/U terminata non correttamente
292196000	Errore programma
292196001	Errore nel file dei parametri, verificare i permessi della cartella temporanea
292197000	Errore script doc2pdf
292197001	Errore script o exception in esecuzione doc2pdf
292197010	File parametri non esistente per script doc2pdf
292197012	Errore sintassi comando nella script doc2pdf

292197015	Script no found o access denied in esecuzione doc2pdf
292197016	Errore impostazione variabile d'ambiente in doc2pdf
292197020	Numero parametri errato in doc2pdf.py
292197021	Input/Output error nel file dei parametri in doc2pdf.py
292197022	Il File dei parametri contiene un numero parametri errato in doc2pdf.py
292197030	Word non trovato (Dispatch)
292197031	Errore esportazione in pdf (ExportAsFixedFormat) - Funzione disponibile con MICROSOFT OFFICE 2010 o superiore - Controllare che il 'salva in pdf' di Word funzioni correttamente

293001000 – SGEXPORT2GA

293001000	Funzione non supportata in questo ambiente
293001001	Errore init programma
293002001	Numero parametri passati a SGMAIN errato
293002002	Numero parametri passati a SGEXPORT2GA da SGMAIN errato
293003001	Parametro 'FileIni' errato
293010999	Errore apertura in lettura del file esito
293011999	Operazione in ambiente SysInt/U terminata NON correttamente
293197000	Errore script export2ga (consultare il log specificato nell'INIFILE')

294001000 – SGHMDDELATTACH

294001000	Funzione non supportata in questo ambiente
294001001	Errore init programma
294002001	Numero parametri passati a SGMAIN errato
294002002	Numero parametri passati a SGHMDDELATTACH da SGMAIN errato
294003001	Il parametro 'HMDir' risulta essere blank
294003002	Il parametro 'HMDirAS' risulta essere blank
294003003	Il parametro 'HMKeyPGM' risulta essere blank
294003004	Il parametro 'FileOrig' risulta essere blank
294148000	Errore init programma LIBHMMD! Contattare l'assistenza!
294148001	Il parametro 'HM-DIR' risulta essere blank
294148002	Errore creazione cartella radice (HM)
294148003	Errore init programma in LIBHMXMLW! Contattare l'assistenza!
294148004	Operazione errata sul file XML '.HM.INFO'
294148005	Campo 'UTENTE' mancante nel file XML '.HM.INFO'
294148006	Campo 'DATA' mancante nel file XML '.HM.INFO'
294148007	Campo 'TIME' mancante nel file XML '.HM.INFO'
294148008	Campo 'HM-KEY' mancante nel file XML '.HM.INFO'
294148009	Operazione errata in LIBHMXMLW! Contattare l'assistenza!
294148010	Non e' possibile posizionarsi nella cartella! Impossibile scrivere il file XML '.HM.INFO'
294149000	Errore init programma LIBHMSTR! Contattare l'assistenza!
294149001	Il parametro 'HM-KEY' passato a LIBHMSTR risulta essere blank
294149002	Il parametro 'HM-KEY' passato a LIBHMSTR contiene caratteri non ammessi
294149003	Errore di sintassi nel parametro 'HM-KEY'! Un valore chiave risulta essere blank!
294149004	Errore di sintassi nel parametro 'HM-KEY'! Apici non impostati correttamente!
294149005	Creazione errata cartella 'HM-KEY'!
294149006	Operazione errata in LIBHMXMLW! Contattare l'assistenza!
294149007	Errore init programma in LIBHMXMLW! Contattare l'assistenza!
294149008	Operazione errata sul file XML '.KEY.INFO'
294149009	Campo 'UTENTE' mancante nel file XML '.KEY.INFO'
294149010	Campo 'DATA' mancante nel file XML '.KEY.INFO'
294149011	Campo 'TIME' mancante nel file XML '.KEY.INFO'
294149012	Campo 'HM-KEY' mancante nel file XML '.KEY.INFO'
294149013	Non e' possibile posizionarsi nella cartella! Impossibile scrivere il file XML '.KEY.INFO'
294150000	Errore init programma, contattare l'assistenza!
294150001	Impossibile posizionarsi nella cartella chiave
294150002	Impossibile eliminare il file

295001000 – SGPCL2PDFSRV

295001000	Funzione non supportata in questo ambiente
295001001	Errore init programma
295002001	Numero parametri passati a SGMAIN errato
295002002	Numero parametri passati a SGPCL2PDFSRV da SGMAIN errato
295003001	Parametro 'FileOrig' errato
295003002	Parametro 'FileDest' errato
295003003	Funzione non attivata tramite apposita variabile d'ambiente 'SG_PCL2PDFSS'
295003004	File PCL di origine non trovato
295200000	Errore in conversione in PDF
295200001	Errore in chiamata convertitore oppure errori in apertura file PCL di origine
295200002	Impossibile creare il file PDF
295200003	Errore nel convertitore PDF (RESERVED)
295200004	Errore nel convertitore PDF (Windows DLL security error)
295200005	Errore nel convertitore PDF (Windows DLL mutex or timeout error)
295200006	Errore nel convertitore PDF (Windows DLL mutex or timeout error)
295200007	Errore nel convertitore PDF (Unsupported operating system platform)

296001000 – SGOCAVIEW

296001000	Funzione non supportata in questo ambiente
296001001	Errore init programma
296002001	Numero parametri passati a SGMAIN errato
296002002	Numero parametri passati a SGOCAVIEW da SGMAIN errato
296003001	Parametro 'Action' errato
296003002	Parametro 'DirQvw' errato
296003003	Parametro 'NomeQvw' errato
296003004	Documento (qvw) da aprire non trovato
296003005	Parametro 'PathEsito' errato
296010999	Errore apertura in lettura del file esito
296011999	Operazione in ambiente SysInt/U terminata non correttamente
296200000	Errore programma, contattare l'assistenza
296200001	Errore in scrittura file parametri
296200002	Errore in scrittura file lista
296200003	Errore in scrittura file per chiave di registry 'Dir'
296200004	Variabile d'ambiente PID non impostata correttamente
296200005	Cartella qvw non corretto
296200006	Files qvw non trovati
296200007	Cartella SGD-DIR non trovato nel registry
296201000	Errore in esecuzione "oca.exe"
296201001	Errore in 'oca.exe' - Errore in esecuzione processo oppure libreria non attivata per SysintGateway
296201002	Errore in 'oca.exe' - File parametri non trovato
296201003	Errore in 'oca.exe' - Errore in lettura file parametri
296201004	Errore in 'oca.exe' - Libreria OCX non trovata
296201005	Errore in 'oca.exe' - Documento da aprire non trovato
296201006	Errore in 'oca.exe' - Documento da aprire non valido
296201012	Errore in 'oca.exe' - Errore sintassi comando
296201020	Errore in 'oca.exe' - Eseguitibile 'oca.exe' non trovato
296201021	Errore in 'oca.exe' - File parametri inesistente
296201023	Errore in 'oca.exe' - File esito non generato

297001000 – SGGESTIMG

297001000	Funzione non supportata in questo ambiente
297001001	Errore init programma
297002001	Numero parametri passati a SGMAIN errato
297002002	Numero parametri passati a SGGESTIMG da SGMAIN errato
297003001	Parametro 'Modalita' errato
297003002	Parametro 'Modalita' errato
297003003	Parametro 'Forig' errato
297003004	Parametro 'FEsito' errato
297003005	Parametro 'NewX' errato
297003006	Parametro 'NewY' errato
297003007	Parametro 'FDest' errato
297003008	Parametro 'FDest' errato
297003009	Parametro 'FDest-Format' errato
297200000	Errore programma, contattare l'assistenza
297200001	Aggiornare 'Procedure Gestionali' (PG_PYTHON_PORTALE non trovata)
297200002	Ambiente non valido (variabile SYSTINT non trovata)
297200003	Ambiente non valido (variabile PID non trovata)
297200004	Errore in scrittura file parametri
297201000	Errore in esecuzione 'gestimg.py'
297201001	Errore in esecuzione 'gestimg.py'
297201020	Errore in 'gestimg.py' - Numero parametri errato - Controllare in \$SYSINT/log
297201021	Errore in 'gestimg.py' - Errori in lettura file dei parametri - Controllare in \$SYSINT/log
297201022	Errore in 'gestimg.py' - Errore nel file dei parametri - numero errato di parametri - Controllare in \$SYSINT/log
297201031	Errore in 'gestimg.py' - Modalita operativa errata (Parametro 'Modalita' non corretto) - Controllare in \$SYSINT/log
297201032	Errore in 'gestimg.py' - File log non trovato (Parametro 'FileLog' non corretto) - Controllare in \$SYSINT/log
297201033	Errore in 'gestimg.py' - File immagine non trovato (Parametro 'FileOrig' non corretto) - Controllare in \$SYSINT/log
297201034	Errore in 'gestimg.py' - File esito non trovato (Parametro 'FileEsito' non corretto) - Controllare in \$SYSINT/log
297201035	Errore in 'gestimg.py' - File esito non trovato (Parametro 'FileDest' non corretto) - Controllare in \$SYSINT/log
297201050	Errore in 'gestimg.py' - Errore chiamata DO_getImageSize - Controllare in \$SYSINT/log
297201051	Errore in 'gestimg.py' - Errori in scrittura file esito - Controllare in \$SYSINT/log
297201060	Errore in 'gestimg.py' - Errore chiamata DO_resizeImage - Controllare in \$SYSINT/log
297201070	Errore in 'gestimg.py' - Errore in chiamata DO_convertImage - Controllare in \$SYSINT/log

298001000 – SGSENDMAILSRV

298001000	Funzione non supportata in questo ambiente
298001001	Errore init programma
298002001	Numero parametri passati a SGMAIN errato
298002002	Numero parametri passati a SGSENDMAILSRV da SGMAIN errato
298003001	Parametro 'FileOrig' per i paramteri e-mail non corretto
298003002	Parametro 'Compress' errato
298003003	Parametro 'NomeZip' errato
298200000	Errore programma, contattare l'assistenza
298200001	Aggiornare 'Procedure Gestionali' (PG_PYTHON_PORTALE non trovata)
298200002	Ambiente non valido (variabile SYSTINT non trovata)
298200003	Ambiente non valido (variabile PID non trovata)
298200004	Errore in scrittura file parametri
298200005	File parametri e-mail non trovato (FileOrig)
298201000	Errore in esecuzione 'sendmailsrv.py', contattare l'assistenza
298201001	Errore in esecuzione 'sendmailsrv.py', contattare l'assistenza
298201020	Errore in 'sendmailsrv.py' - Numero parametri errato - Controllare in \$SYSINT/log
298201021	Errore in 'sendmailsrv.py' - Errori in lettura file dei parametri - Controllare in \$SYSINT/log
298201022	Errore in 'sendmailsrv.py' - Errore nel file dei parametri - numero errato di parametri - Controllare in \$SYSINT/log
298201031	Errore in 'sendmailsrv.py' - Percorso Python del portale non trovato (Parametro 'PythonPath' non corretto)
298201032	Errore in 'sendmailsrv.py' - Percorso di lavoro non trovato (Parametro 'WorkDir' non corretto)
298201033	Errore in 'sendmailsrv.py' - Percorso di lavoro non corretto (Parametro 'WorkDir' non corretto)
298201034	Errore in 'sendmailsrv.py' - File log non trovato (Parametro 'FileLog' non corretto)
298201035	Errore in 'sendmailsrv.py' - File mail non trovato (Parametro 'FileMail' non corretto)
298201036	Errore in 'sendmailsrv.py' - File mail non trovato
298201037	Errore in 'sendmailsrv.py' - Tipo compressione non trovato (Parametro 'TipoCompress' non corretto)
298201038	Errore in 'sendmailsrv.py' - Tipo compressione non supportata (Parametro 'TipoCompress' non corretto)
298201039	Errore in 'sendmailsrv.py' - Nome file per la compressione non trovato (Parametro 'NomeZip' non corretto)
298201050	Errore in 'sendmailsrv.py' - Modulo mail del portale non trovato - Controllare in \$SYSINT/log
298201051	Errore in 'sendmailsrv.py' - Errori in lettura file mail - Controllare in \$SYSINT/log
298201052	Errore in 'sendmailsrv.py' - Errori in compressione attach - Controllare in \$SYSINT/log
298201053	Errore in 'sendmailsrv.py' - Invio e-mail eseguito, ma riscontrate anomalie - Controllare in \$SYSINT/log
298201054	Errore in 'sendmailsrv.py' - Errori in fase d'invio e-mail - Controllare le impostazioni server Mail nel portale - Controllare i dettagli in \$SYSINT/log

299001000 – SGLISTDIR

299001000	Funzione non supportata in questo ambiente
299001001	Errore init programma
299002001	Numero parametri passati a SGMAIN errato
299002002	Numero parametri passati a SGLISTDIR da SGMAIN errato
299003001	Parametro 'Loc' errato
299003002	Parametro 'DirSorg' errato
299003003	Parametro 'FileOut' errato
299003004	Parametro 'Opzioni' errato
299200000	Errore programma, contattare l'assistenza
299200001	Aggiornare 'Procedure Gestionali' (PG_PYTHON_PORTALE non trovata)
299200002	Ambiente non valido (variabile SYSTINT non trovata)
299200003	Ambiente non valido (variabile PID non trovata)
299200004	Errore in scrittura file parametri
299200005	Variabile d'ambiente 'SYSINT' non impostata correttamente
299200006	Errore in LIBPYTHONPATH
299200007	Errore in scrittura file parametri
299201000	Errore in esecuzione 'listtree.py'
299201001	Errore in esecuzione 'listtree.py'
299201040	Errore in 'listtree.py' - Numero parametri errato
299201041	Errore in 'listtree.py' - Input/Output error nel file destinazione
299201042	Errore in 'listtree.py' - Parametro di opzioni sconosciuto

299201043	Errore in 'listtree.py' - Input/Output error nel file dei parametri
299201044	Errore in 'listtree.py' - Il File dei parametri contiene un numero parametri errato
299202000	Errore comando 'sglisttree'!
299202001	Errore sgd - Errore script o exception!
299202010	Errore sgd - File parametri non esistente
299202012	Errore sgd - Errore sintassi comando
299202015	Errore sgd - Script no found o access denied
299202016	Errore sgd - Errore impostazione variabile d'ambiente
299202040	Errore in 'listtree.py' - Numero parametri errato
299202041	Errore in 'listtree.py' - Input/Output error nel file destinazione
299202042	Errore in 'listtree.py' - Parametro di opzioni sconosciuto
299202043	Errore in 'listtree.py' - Input/Output error nel file dei parametri
299202044	Errore in 'listtree.py' - Il File dei parametri contiene un numero parametri errato

300001000 – SGSENDSMSSRV

300001000	Funzione non supportata in questo ambiente
300001001	Errore init programma
300002001	Numero parametri passati a SGMAIN errato
300002002	Numero parametri passati a SGSENDSMSSRV da SGMAIN errato
300003001	Parametro 'FileOrig' per i paramteri sms non corretto
300200000	Errore programma, contattare l'assistenza
300200001	Aggiornare 'Procedure Gestionali' (PG_PYTHON_PORTALE non trovata)
300200002	Ambiente non valido (variabile SYSTINT non trovata)
300200003	Ambiente non valido (variabile PID non trovata)
300200004	Errore in scrittura file parametri
300200005	File parametri sms non trovato (FileOrig)
300201000	Errore in esecuzione 'sendsmssrv.py', contattare l'assistenza
300201001	Errore in esecuzione 'sendsmssrv.py', contattare l'assistenza
300201020	Errore in 'sendsmssrv.py' - Numero parametri errato - Controllare in \$SYSINT/log
300201021	Errore in 'sendsmssrv.py' - Errori in lettura file dei parametri - Controllare in \$SYSINT/log
300201022	Errore in 'sendsmssrv.py' - Errore nel file dei parametri - numero errato di parametri - Controllare in \$SYSINT/log
300201031	Errore in 'sendsmssrv.py' - Percorso Python del portale non trovato (Parametro 'PythonPath' non corretto)
300201032	Errore in 'sendsmssrv.py' - File log non trovato (Parametro 'FileLog' non corretto)
300201033	Errore in 'sendsmssrv.py' - File parametri sms non trovato (Parametro 'FileSMSParam' non corretto)
300201034	Errore in 'sendsmssrv.py' - File sms non trovato
300201050	Errore in 'sendsmssrv.py' - Modulo sms del portale non trovato - Controllare in \$SYSINT/log
300201051	Errore in 'sendsmssrv.py' - Errori in lettura file parametri sms - Controllare in \$SYSINT/log
300201054	Errore in 'sendsmssrv.py' - Errori in fase d'invio sms - Controllare le impostazioni server SMS nel portale - Controllare i dettagli in \$SYSINT/log
300201055	Errore in 'sendsmssrv.py' - Errori in fase d'invio sms - Controllare le impostazioni server SMS nel portale - Controllare i dettagli in \$SYSINT/log

301001000 – SGLICUSO

301001000	Funzione non supportata in questo ambiente
301001001	Errore init programma
301002001	Numero parametri passati a SGMAIN errato
301002002	Numero parametri passati a SGLICUSO da SGMAIN errato
301003001	Parametro 'FileOrig' per i paramteri sms non corretto
301200000	Errore programma, contattare l'assistenza
301200001	Aggiornare 'Procedure Gestionali' (PG_PYTHON_PORTALE non trovata)
301200002	Ambiente non valido (variabile SYSTINT non trovata)
301200003	Ambiente non valido (variabile PID non trovata)
301200004	Errore in scrittura file parametri
301200005	File licenze non trovato (FileLic)
301201000	Errore in esecuzione 'licuso.py', contattare l'assistenza
301201001	Errore in esecuzione 'licuso.py', contattare l'assistenza
301201020	Errore in 'licuso.py' - Numero parametri errato - Controllare in \$SYSINT/log
301201021	Errore in 'licuso.py' - Errori in lettura file dei parametri - Controllare in \$SYSINT/log

301201022	Errore in 'licuso.py' - Errore nel file dei parametri - numero errato di parametri - Controllare in \$SYSINT/log
301201031	Errore in 'licuso.py' - Percorso Python del portale non trovato (Parametro 'PythonPath' non corretto)
301201032	Errore in 'licuso.py' - File log non trovato (Parametro 'FileLog' non corretto)
301201033	Errore in 'licuso.py' - File licenze non trovato (Parametro 'FileLic' non corretto)
301201034	Errore in 'licuso.py' - File licenze non trovato
301201050	Errore in 'licuso.py' - Modulo '_install_licenze' del portale non trovato - Controllare in \$SYSINT/log
301201051	Errore in 'licuso.py' - Errori in creazione FakeReq - Controllare in \$SYSINT/log
301201052	Errore in 'licuso.py' - Errori in caricamento licenze - Controllare i dettagli in \$SYSINT/log

302001000 – SGANTEPRIMA

302001000	Funzione non supportata in questo ambiente
302001001	Errore init programma
302002001	Numero parametri passati a SGMAIN errato
302002002	Numero parametri passati a SGANTEPRIMA da SGMAIN errato
302003001	File da visualizzare non trovato (Parametro 'FileOrig' non corretto)
302200000	Errore programma, contattare l'assistenza
302200001	Aggiornare 'Procedure Gestionali' (PG_PYTHON_PORTALE non trovata)
302200002	Ambiente non valido (variabile SYSTINT non trovata)
302200003	Ambiente non valido (variabile PID non trovata)
302200005	File da visualizzare non trovato
302200006	Errore copia file
302200007	File da visualizzare non supportato (E' possibile mostrare solo PDF)
302200008	Aggiornare 'Procedure Gestionali' (TMPURL non trovato)
302200009	Aggiornare 'Procedure Gestionali' (PG_VISURL_RENDERING non trovato)
302200010	Aggiornare 'Procedure Gestionali' (TP_DIRTMP_SESS non trovato)
302200011	Errori in scrittura file temporaneo per l'anteprima

303001000 – SGEXPORT2GASRV

303001000	Funzione non supportata in questo ambiente
303001001	Errore init programma
303002001	Numero parametri passati a SGMAIN errato
303002002	Numero parametri passati a SGEXPORT2GASRV da SGMAIN errato
303003001	Parametro 'PathParam' per i paramteri sms non corretto
303200000	Errore programma, contattare l'assistenza
303200001	Impossibile determinare il path del python
303200005	File parametri non trovato (PathParam)
303201000	Errore in esecuzione 'export2ga.py', - Controllare il log specificato nel file parametri
303201001	Errore in esecuzione 'export2ga.py', - Controllare il log specificato nel file parametri

317001000 – SGGETMD5FILE

317001000	Funzione non supportata in questo ambiente
317001001	Errore init programma
317002001	Numero parametri passati a SGMAIN errato
317002002	Numero parametri passati a SGGETMD5FILE da SGMAIN errato
317003001	Parametro 'FileOrig' errato
317003002	'FileOrig' non trovato
317205000	Errore di programmazione, contattare l'assistenza
317205001	Errore in scrittura 'FParam' nella cartella temporanea nel server
317205002	Ambiente non valido (variabile 'SYSTINT' non trovata)
317205003	Ambiente non valido (variabile 'PID' non trovata)
317205004	Ambiente non valido (variabile 'Tipo-Sysint' non trovata)
317205006	Ambiente non valido (variabile 'PG_PYTHON' non trovata)
317205007	Ambiente non valido (variabile 'SYSTINT' non trovata)
317205008	Errore in LIBPYTHONPATH
317205009	Errore in scrittura 'FEsito' nella cartella temporanea nel server
317205010	Codice MD5 non trovato, consultare i log presenti in SYSINT/log

317206000	Errori in esecuzione script getmd5file, per i dettagli fare riferimento ai log in SYSINT/log
317206020	getmd5file - Numero parametri errato, per i dettagli fare riferimento ai log in SYSINT/log
317206021	getmd5file - Errori in lettura file dei parametri, per i dettagli fare riferimento ai log in SYSINT/log
317206022	getmd5file - Errore nel file dei parametri (numero parametri errato), per i dettagli fare riferimento ai log in SYSINT/log
317206031	getmd5file - File in input non trovato (parametro 'FileOrig' non corretto), per i dettagli fare riferimento ai log in SYSINT/log
317206032	getmd5file - File in input non trovato (parametro 'FileOrig' non presente), per i dettagli fare riferimento ai log in SYSINT/log
317206033	getmd5file - Modalita' errata (parametro 'Modal' non corretto), per i dettagli fare riferimento ai log in SYSINT/log
317206034	getmd5file - File di esito non trovato (parametro 'FileEsito' non corretto), per i dettagli fare riferimento ai log in SYSINT/log
317206035	getmd5file - File di log non trovato (parametro 'FileLog' non corretto), per i dettagli fare riferimento ai log in SYSINT/log
317206050	getmd5file - Errori in lettura codice MD5, per i dettagli fare riferimento ai log in SYSINT/log
317206051	getmd5file - Errori in scrittura file esito, per i dettagli fare riferimento ai log in SYSINT/log
317207000	Errori in esecuzione script getmd5file, per i dettagli fare riferimento ai log in SYSINT/log

318001000 – SGHTML2XHTML

318001000	Funzione non supportata in questo ambiente
318001001	Errore init programma
318002001	Numero parametri passati a SGMAIN errato
318002002	Numero parametri passati a SGHTML2XHTML da SGMAIN errato
318003001	Parametro 'FileOrig' errato
318003002	'FileOrig' non trovato
318003003	Parametro 'FileDest' errato
318010999	Errore apertura in lettura del file esito
318011999	Operazione in ambiente SysInt/U terminata con errore
318023010	Errore nella copia - Problemi di lettura del file origine
318023011	Errore nella copia - Problemi di scrittura del file destinazione
318023012	Errore nella copia - Path del file origine è uguale a quello di destinazione
318023013	Errore nella copia - Parametri LIBCOPY errati
318023014	Errore nella copia - Codice d'inizializzazione LIBCOPY. Contattare l'assistenza!
318023015	Errore nella copia - Tipo-Sysint non settato. Contattare l'assistenza!
318023016	Errore nella copia - Il path del file origine supera i 256 caratteri
318023017	Errore nella copia - Il path del file destinazione supera i 256 caratteri
318023018	Errore nella copia - SG-DIR non settato. Reinstallare il SysintGateway o contattare l'assistenza!
318023019	Errore nella copia - PID non settato. Contattare l'assistenza!
318023020	Errore nella copia - Il parametro FileOrig è errato
318023021	Errore nella copia - Il parametro FileDest è errato
318023022	Errore nella copia - Il parametro Tipo-Copy è errato
318023023	Errore nella copia - Impossibile copiare il file origine in dest. nel server. Controllare dest.
318023024	Errore nella copia - Verificare l'esistenza o i permessi del file origine nel server
318023025	Errore nella copia - Il file origine nel cliente non si riesce a copiarlo in dest, nel server. Controllare FileOrig.
318023026	Errore nella copia - Verificare l'esistenza o i permessi della destinazione nel server
318023027	Errore nella copia - Impossibile copiare il file origine da client a client. Verificare la correttezza dei path.
318023028	Errore nella copia file
318208000	Errore di conversione
318208001	Formato HTML di input non valido o Errore in conversione XHTML
318208006	Impossibile eseguire html2xhtml.exe
318208009	Errore allocazione memoria buffer
318208012	Sintassi comando non corretta

319001000 – SGGETMD5STR

319001000	Funzione non supportata in questo ambiente
319001001	Errore init programma
319002001	Numero parametri passati a SGMAIN errato
319002002	Numero parametri passati a SGGETMD5STR da SGMAIN errato
319003001	Parametro 'StrVal' errato
319205000	Errore di programmazione, contattare l'assistenza
319205001	Errore in scrittura 'FParam' nella cartella temporanea nel server
319205002	Ambiente non valido (variabile 'SYSTINT' non trovata)
319205003	Ambiente non valido (variabile 'PID' non trovata)
319205004	Ambiente non valido (variabile 'Tipo-Sysint' non trovata)
319205006	Ambiente non valido (variabile 'PG_PYTHON' non trovata)
319205007	Ambiente non valido (variabile 'SYSTINT' non trovata)
319205008	Errore in LIBPYTHONPATH
319205009	Errore in scrittura 'Fesito' nella cartella temporanea nel server
319205010	Codice MD5 non trovato, consultare i log presenti in SYSINT/log
319206000	Errori in esecuzione script getmd5file, per i dettagli fare riferimento ai log in SYSINT/log
319206020	getmd5file - Numero parametri errato, per i dettagli fare riferimento ai log in SYSINT/log
319206021	getmd5file - Errori in lettura file dei parametri, per i dettagli fare riferimento ai log in SYSINT/log
319206022	getmd5file - Errore nel file dei parametri (numero parametri errato), per i dettagli fare riferimento ai log in SYSINT/log
319206031	getmd5file - File in input non trovato (parametro 'ModalEXE' non corretto), per i dettagli fare riferimento ai log in SYSINT/log
319206034	getmd5file - File di esito non trovato (parametro 'StrVal' non corretto), per i dettagli fare riferimento ai log in SYSINT/log
319206035	getmd5file - File di esito non trovato (parametro 'Modal' non corretto), per i dettagli fare riferimento ai log in SYSINT/log
319206036	getmd5file - File di esito non trovato (parametro 'FileEsito' non corretto), per i dettagli fare riferimento ai log in SYSINT/log
319206037	getmd5file - File di log non trovato (parametro 'FileLog' non corretto), per i dettagli fare riferimento ai log in SYSINT/log
319206050	getmd5file - Errori in lettura codice MD5, per i dettagli fare riferimento ai log in SYSINT/log
319206051	getmd5file - Errori in scrittura file esito, per i dettagli fare riferimento ai log in SYSINT/log
319207000	Errori in esecuzione script getmd5file, per i dettagli fare riferimento ai log in SYSINT/log

320001000 – SGCSV2XLS

320001000	Funzione non supportata in questo ambiente
320001001	Errore init programma
320002001	Numero parametri passati a SGMAIN errato
320002002	Numero parametri passati a SGCSV2XLS da SGMAIN errato
320003001	Parametro 'FileOrig' non corretto
320003002	Parametro 'FileDest' non corretto
320200000	Errore programma, contattare l'assistenza
320200001	Aggiornare 'Procedure Gestionali' (PG_PYTHON_PORTALE non trovata)
320200002	Ambiente non valido (variabile SYSTINT non trovata)
320200003	Ambiente non valido (variabile PID non trovata)
320200004	Errore in scrittura file parametri
320200005	'FileOrig' non trovato
320201000	Errore in esecuzione 'csv2xls.py', contattare l'assistenza
320201001	Errore in esecuzione 'csv2xls.py', contattare l'assistenza
320201020	Errore in 'csv2xls.py' - Numero parametri errato - Controllare in \$SYSINT/log
320201021	Errore in 'csv2xls.py' - Errori in lettura file dei parametri - Controllare in \$SYSINT/log
320201022	Errore in 'csv2xls.py' - Errore nel file dei parametri - numero errato di parametri - Controllare in \$SYSINT/log
320201031	Errore in 'csv2xls.py' - Percorso Python del portale non trovato (Parametro 'PythonPath' non corretto) - Controllare in \$SYSINT/log
320201032	Errore in 'csv2xls.py' - File log non trovato (Parametro 'FileLog' non corretto) - Controllare in \$SYSINT/log
320201033	Errore in 'csv2xls.py' - File origine csv non trovato (Parametro 'FileOrig' non corretto) - Controllare in \$SYSINT/log

320201034	Errore in 'csv2xls.py' - File origine csv non trovato - Controllare in \$SYSINT/log
320201035	Errore in 'csv2xls.py' - Formato file origine non corretto - Controllare in \$SYSINT/log
320201036	Errore in 'csv2xls.py' - File destinazione xls non trovato (Parametro 'FileDest' non corretto) - Controllare in \$SYSINT/log
320201050	Errore in 'csv2xls.py' - Libreria portale non trovata - Controllare in \$SYSINT/log
320201051	Errore in 'csv2xls.py' - Errori in conversione csv2xls - Controllare in \$SYSINT/log

321001000 – SGNAMIRIALGETDEV

321001000	Funzione non supportata in questo ambiente
321001001	Errore init programma
321002001	Numero parametri passati a SGMAIN errato
321002002	Numero parametri passati a SGNAMIRIALGETDEV da SGMAIN errato
321003001	Il parametro 'FILE-ESITO' passato a SGMAIN risulta essere blank
321003002	Variabile di ambiente 'SWB_DIR' non impostata correttamente. Contattare l'assistenza!
321023010	Errore nella copia - Problemi di lettura del file origine
321023011	Errore nella copia - Problemi di scrittura del file destinazione
321023012	Errore nella copia - Path del file origine Ã" uguale a quello di destinazione
321023013	Errore nella copia - Parametri LIBCOPY errati
321023014	Errore nella copia - Codice d'inizializzazione LIBCOPY. Contattare l'assistenza!
321023015	Errore nella copia - Tipo-Sysint non settato. Contattare l'assistenza!
321023016	Errore nella copia - Il path del file origine supera i 256 caratteri
321023017	Errore nella copia - Il path del file destinazione supera i 256 caratteri
321023018	Errore nella copia - SG-DIR non impostato. Reinstallare il SysintGateway o contattare l'assistenza!
321023019	Errore nella copia - PID non impostato. Contattare l'assistenza!
321023020	Errore nella copia - Il parametro FileOrig Ã" errato
321023021	Errore nella copia - Il parametro FileDest Ã" errato
321023022	Errore nella copia - Il parametro Tipo-Copy Ã" errato
321023023	Errore nella copia - Impossibile copiare il file origine in dest. nel server. Controllare dest.
321023024	Errore nella copia - Verificare l'esistenza o i permessi del file origine nel server
321023025	Errore nella copia - Il file origine nel cliente non si riesce a copiarlo in dest, nel server. Controllare FileOrig.
321023026	Errore nella copia - Verificare l'esistenza o i permessi della destinazione nel server
321023027	Errore nella copia - Impossibile copiare il file origine da client a client. Verificare la correttezza dei path.
321023028	Errore nella copia file
321181000	Errori in esecuzione WebSGD o mancata risposta di webSGD, assicurarsi che il Client WebSgd sia installato e correttamente funzionante
321181001	Runtime Cobol non supportato, installare la versione 8 o superiore

322001000 – SGNAMIRIALSIGN

322001000	Funzione non supportata in questo ambiente
322001001	Errore init programma
322002001	Numero parametri passati a SGMAIN errato
322002002	Numero parametri passati a SGNAMIRIALSIGN da SGMAIN errato
322003001	Il parametro 'FILE-ORIG' passato a SGMAIN risulta essere blank
322003002	Documento in input da firmare non trovato
322003003	Il parametro 'FILE-DEST' passato a SGMAIN risulta essere blank
322003004	Variabile di ambiente 'SWB_DIR' non impostata correttamente. Contattare l'assistenza!
322023010	Errore nella copia - Problemi di lettura del file origine
322023011	Errore nella copia - Problemi di scrittura del file destinazione
322023012	Errore nella copia - Path del file origine Ã" uguale a quello di destinazione
322023013	Errore nella copia - Parametri LIBCOPY errati
322023014	Errore nella copia - Codice d'inizializzazione LIBCOPY. Contattare l'assistenza!
322023015	Errore nella copia - Tipo-Sysint non settato. Contattare l'assistenza!
322023016	Errore nella copia - Il path del file origine supera i 256 caratteri
322023017	Errore nella copia - Il path del file destinazione supera i 256 caratteri
322023018	Errore nella copia - SG-DIR non impostato. Reinstallare il SysintGateway o contattare l'assistenza!
322023019	Errore nella copia - PID non impostato. Contattare l'assistenza!
322023020	Errore nella copia - Il parametro FileOrig Ã" errato
322023021	Errore nella copia - Il parametro FileDest Ã" errato

322023022	Errore nella copia - Il parametro Tipo-Copy Ã" errato
322023023	Errore nella copia - Impossibile copiare il file origine in dest. nel server. Controllare dest.
322023024	Errore nella copia - Verificare l'esistenza o i permessi del file origine nel server
322023025	Errore nella copia - Il file origine nel cliente non si riesce a copiarlo in dest, nel server. Controllare FileOrig.
322023026	Errore nella copia - Verificare l'esistenza o i permessi della destinazione nel server
322023027	Errore nella copia - Impossibile copiare il file origine da client a client. Verificare la correttezza dei path.
322023028	Errore nella copia file
322180000	Errori in scrittura file INI nella cartella temporanea
322181000	Errori in esecuzione WebSGD o mancata risposta di WebSGD, assicurarsi che il Client WebSgd sia installato e correttamente funzionante
322181001	Runtime Cobol non supportato, installare la versione 8 o superiore
322182000	Errori nel file XML di esito
322183000	Errori in fase di firma documento

323001000 – SGNAMIRIALVER

323001000	Funzione non supportata in questo ambiente
323001001	Errore init programma
323002001	Numero parametri passati a SGMAIN errato
323002002	Numero parametri passati a SGNAMIRIALVER da SGMAIN errato
323003001	Variabile di ambiente 'SWB_DIR' non impostata correttamente. Contattare l'assistenza!
323023010	Errore nella copia - Problemi di lettura del file origine
323023011	Errore nella copia - Problemi di scrittura del file destinazione
323023012	Errore nella copia - Path del file origine Ã" uguale a quello di destinazione
323023013	Errore nella copia - Parametri LIBCOPY errati
323023014	Errore nella copia - Codice d'inizializzazione LIBCOPY. Contattare l'assistenza!
323023015	Errore nella copia - Tipo-Sysint non settato. Contattare l'assistenza!
323023016	Errore nella copia - Il path del file origine supera i 256 caratteri
323023017	Errore nella copia - Il path del file destinazione supera i 256 caratteri
323023018	Errore nella copia - SG-DIR non impostato. Reinstallare il SysintGateway o contattare l'assistenza!
323023019	Errore nella copia - PID non impostato. Contattare l'assistenza!
323023020	Errore nella copia - Il parametro FileOrig Ã" errato
323023021	Errore nella copia - Il parametro FileDest Ã" errato
323023022	Errore nella copia - Il parametro Tipo-Copy Ã" errato
323023023	Errore nella copia - Impossibile copiare il file origine in dest. nel server. Controllare dest.
323023024	Errore nella copia - Verificare l'esistenza o i permessi del file origine nel server
323023025	Errore nella copia - Il file origine nel cliente non si riesce a copiarlo in dest, nel server. Controllare FileOrig.
323023026	Errore nella copia - Verificare l'esistenza o i permessi della destinazione nel server
323023027	Errore nella copia - Impossibile copiare il file origine da client a client. Verificare la correttezza dei path.
323023028	Errore nella copia file
323180000	Errori in scrittura file INI nella cartella temporanea
323181000	Errori in esecuzione WebSGD o mancata risposta di WebSGD, assicurarsi che il Client WebSgd sia installato e correttamente funzionante
323181001	Runtime Cobol non supportato, installare la versione 8 o superiore
323182000	Errori nel file XML di esito
323183000	Errori in lettura versione
323184000	Versione non trovata

324001000 – SGTIPOAMBIENTE

324001000	Funzione non supportata in questo ambiente
324001001	Errore init programma
324002001	Numero parametri passati a SGMAIN errato
324002002	Numero parametri passati a SGTIPOAMBIENTE da SGMAIN errato

325001000 – SGCHECKINTERNET

325001000	Funzione non supportata in questo ambiente
325001001	Errore init programma
325002001	Numero parametri passati a SGMAIN errato
325002002	Numero parametri passati a SGCHECKINTERNET da SGMAIN errato
325003001	Variabile d'ambiente 'PG_PYTHON' non impostata correttamente
325003002	Variabile d'ambiente 'SYSINT' non impostata correttamente
325003003	Errore in LIBPYTHONPATH
325003004	Il parametro 'Modalita' non impostato
325003005	Il parametro 'Modalita' non impostato correttamente
325003006	Variabile d'ambiente 'PID' non impostata correttamente
325003007	Impossibile creare il direttorio \$SYSINT/sg/workdir/\$pid. Verificarne i permessi.
325154002	Errore nel file dei parametri! Verificare i permessi nel direttorio temporaneo!
325210000	Errore programma
325210001	Errore esecuzione script py checkinternet
325210020	Errore in 'checkinternet' - Numero parametri errato
325210021	Errore in 'checkinternet' - Errori in lettura file dei parametri
325210022	Errore in 'checkinternet' - Errore nel file dei parametri - numero errato di parametri
325210031	Errore in 'checkinternet' - Modalita non trovata (Parametro 'Modalita' non corretto)
325210050	Errore in 'checkinternet' - Errori in connessione internet
325210051	Errore in 'checkinternet' - Errori in script
325220000	Errore comando 'checkinternet'
325220001	Errore sgd - Errore script o exception!
325220010	Errore sgd - File parametri non esistente
325220012	Errore sgd - Errore sintassi comando
325220015	Errore sgd - Script no found o access denied
325220016	Errore sgd - Errore impostazione variabile d'ambiente
325220020	Errore in 'checkinternet' - Numero parametri errato
325220021	Errore in 'checkinternet' - Errori in lettura file dei parametri
325220022	Errore in 'checkinternet' - Errore nel file dei parametri - numero errato di parametri
325220031	Errore in 'checkinternet' - Modalita non trovata (Parametro 'Modalita' non corretto)
325220050	Errore in 'checkinternet' - Errori in connessione internet
325220051	Errore in 'checkinternet' - Errori in script

326001000 – SGALSENDST

326001000	Funzione non supportata in questo ambiente
326001001	Errore init programma
326002001	Numero parametri passati a SGMAIN errato
326002002	Numero parametri passati a SGALSENDST da SGMAIN errato
326003001	Il parametro 'FileIN' passato a SGMAIN risulta essere errato
326023010	Errore nella copia - Problemi di lettura del file origine
326023011	Errore nella copia - Problemi di scrittura del file destinazione
326023012	Errore nella copia - Path del file origine è uguale a quello di destinazione
326023013	Errore nella copia - Parametri LIBCOPY errati
326023014	Errore nella copia - Codice d'inizializzazione LIBCOPY. Contattare l'assistenza!
326023015	Errore nella copia - Tipo-Sysint non settato. Contattare l'assistenza!
326023016	Errore nella copia - Il path del file origine supera i 256 caratteri
326023017	Errore nella copia - Il path del file destinazione supera i 256 caratteri
326023018	Errore nella copia - SG-DIR non settato. Reinstallare il SysintGateway o contattare l'assistenza!
326023019	Errore nella copia - PID non settato. Contattare l'assistenza!
326023020	Errore nella copia - Il parametro FileOrig è errato
326023021	Errore nella copia - Il parametro FileDest è errato
326023022	Errore nella copia - Il parametro Tipo-Copy è errato
326023023	Errore nella copia - Impossibile copiare il file origine in dest. nel server. Controllare dest.
326023024	Errore nella copia - Verificare l'esistenza o i permessi del file origine nel server
326023025	Errore nella copia - Il file origine nel cliente non si riesce a copiarlo in dest, nel server. Controllare FileOrig.
326023026	Errore nella copia - Verificare l'esistenza o i permessi della destinazione nel server
326023027	Errore nella copia - Impossibile copiare il file origine da client a client. Verificare la correttezza dei path.

326023028	Errore nella copia file
326193000	Errore in fase di invio dati al server
326193001	File di input non trovato
326193002	Impossibile caricare LIBAL.DLL
326193003	Impossibile accedere a una delle funzioni della DLL (LIBAL.DLL)
326193005	Impossibile scrivere il file di output
326193006	Impossibile scrivere il file di error
326193010	Errore malloc
326193011	Comando non valorizzato
326193012	Sintassi comando non corretta
326193099	Errore in fase di invio dati al server
326193999	Errore interno alla libreria per invio dati al server (ERROR LIBAL.DLL)

327001000 – SGALCLINFO

327001000	Funzione non supportata in questo ambiente
327001001	Errore init programma
327002001	Numero parametri passati a SGMAIN errato
327002002	Numero parametri passati a SGALCLINFO da SGMAIN errato
327003001	Il parametro 'FileRet' passato a SGMAIN risulta essere errato
327023010	Errore nella copia - Problemi di lettura del file origine
327023011	Errore nella copia - Problemi di scrittura del file destinazione
327023012	Errore nella copia - Path del file origine è uguale a quello di destinazione
327023013	Errore nella copia - Parametri LIBCOPY errati
327023014	Errore nella copia - Codice d'inizializzazione LIBCOPY. Contattare l'assistenza!
327023015	Errore nella copia - Tipo-Sysint non settato. Contattare l'assistenza!
327023016	Errore nella copia - Il path del file origine supera i 256 caratteri
327023017	Errore nella copia - Il path del file destinazione supera i 256 caratteri
327023018	Errore nella copia - SG-DIR non settato. Reinstallare il SysintGateway o contattare l'assistenza!
327023019	Errore nella copia - PID non settato. Contattare l'assistenza!
327023020	Errore nella copia - Il parametro FileOrig è errato
327023021	Errore nella copia - Il parametro FileDest è errato
327023022	Errore nella copia - Il parametro Tipo-Copy "A" errato
327023023	Errore nella copia - Impossibile copiare il file origine in dest. nel server. Controllare dest.
327023024	Errore nella copia - Verificare l'esistenza o i permessi del file origine nel server
327023025	Errore nella copia - Il file origine nel cliente non si riesce a copiarlo in dest, nel server. Controllare FileOrig.
327023026	Errore nella copia - Verificare l'esistenza o i permessi della destinazione nel server
327023027	Errore nella copia - Impossibile copiare il file origine da client a client. Verificare la correttezza dei path.
327023028	Errore nella copia file
327193000	Errore in fase di invio dati al server
327193001	File di input non trovato
327193002	Impossibile caricare LIBAL.DLL
327193003	Impossibile accedere a una delle funzioni della DLL (LIBAL.DLL)
327193005	Impossibile scrivere il file di output
327193006	Impossibile scrivere il file di error
327193010	Errore malloc
327193011	Comando non valorizzato
327193012	Sintassi comando non corretta
327193099	Errore in fase di invio dati al server
327193999	Errore interno alla libreria per invio dati al server (ERROR LIBAL.DLL)

328001000 – SGAPPEXIST

328001000	Funzione non supportata in questo ambiente
328001001	Errore init programma
328002001	Numero parametri passati a SGMAIN errato
328002002	Numero parametri passati a SGAPPEXIST da SGMAIN errato
328003001	Il parametro 'Applicazione' Ã" errato
328003002	Variabile d'ambiente 'SYSINT' non impostata correttamente
328003003	Variabile d'ambiente 'PID' non impostata correttamente
328193000	Errori in esecuzione script appexist
328193001	sgd - Errore script o exception!
328193010	sgd - File parametri non esistente
328193012	sgd - Errore sintassi comando
328193015	sgd - Script no found o access denied
328193016	sgd - Errore impostazione variabile d'ambiente
328193020	appexist - Numero parametri errato, per i dettagli fare riferimento ai log in SYSINT/log
328193021	appexist - Errori in lettura file dei parametri, per i dettagli fare riferimento ai log in SYSINT/log
328193022	appexist - Errore nel file dei parametri (numero parametri errato), per i dettagli fare riferimento ai log in SYSINT/log
328193031	appexist - File in input non trovato (parametro 'FileOrig' non corretto), per i dettagli fare riferimento ai log in SYSINT/log
328193032	appexist - File in input non trovato (parametro 'FileOrig' non presente), per i dettagli fare riferimento ai log in SYSINT/log
328193033	appexist - Modalita' errata (parametro 'Modal' non corretto), per i dettagli fare riferimento ai log in SYSINT/log
328193034	appexist - File di esito non trovato (parametro 'FileEsito' non corretto), per i dettagli fare riferimento ai log in SYSINT/log
328193035	appexist - File di log non trovato (parametro 'FileLog' non corretto), per i dettagli fare riferimento ai log in SYSINT/log
328193050	appexist - Errori in lettura codice MD5, per i dettagli fare riferimento ai log in SYSINT/log

329001000 – SGALSTASYN

329001000	Funzione non supportata in questo ambiente
329001001	Errore init programma
329002001	Numero parametri passati a SGMAIN errato
329002002	Numero parametri passati a SGALSTASYN da SGMAIN errato
329003001	Il parametro 'FileIN' passato a SGMAIN risulta essere errato
329023010	Errore nella copia - Problemi di lettura del file origine
329023011	Errore nella copia - Problemi di scrittura del file destinazione
329023012	Errore nella copia - Path del file origine è uguale a quello di destinazione
329023013	Errore nella copia - Parametri LIBCOPY errati
329023014	Errore nella copia - Codice d'inizializzazione LIBCOPY. Contattare l'assistenza!
329023015	Errore nella copia - Tipo-Sysint non settato. Contattare l'assistenza!
329023016	Errore nella copia - Il path del file origine supera i 256 caratteri
329023017	Errore nella copia - Il path del file destinazione supera i 256 caratteri
329023018	Errore nella copia - SG-DIR non settato. Reinstallare il SysintGateway o contattare l'assistenza!
329023019	Errore nella copia - PID non settato. Contattare l'assistenza!
329023020	Errore nella copia - Il parametro FileOrig è errato
329023021	Errore nella copia - Il parametro FileDest è errato
329023022	Errore nella copia - Il parametro Tipo-Copy è errato
329023023	Errore nella copia - Impossibile copiare il file origine in dest. nel server. Controllare dest.
329023024	Errore nella copia - Verificare l'esistenza o i permessi del file origine nel server
329023025	Errore nella copia - Il file origine nel cliente non si riesce a copiarlo in dest. nel server. Controllare FileOrig.
329023026	Errore nella copia - Verificare l'esistenza o i permessi della destinazione nel server
329023027	Errore nella copia - Impossibile copiare il file origine da client a client. Verificare la correttezza dei path.
329023028	Errore nella copia file
329193000	Errore in fase di invio dati al server
329193001	File di input non trovato
329193002	Impossibile caricare LIBAL.DLL
329193003	Impossibile accedere a una delle funzioni della DLL (LIBAL.DLL)

329193005	Impossibile scrivere il file di output
329193006	Impossibile scrivere il file di error
329193010	Errore malloc
329193011	Comando non valorizzato
329193012	Sintassi comando non corretta
329193099	Errore in fase di invio dati al server
329193999	Errore interno alla libreria per invio dati al server (ERROR LIBAL.DLL)

330001000 – SGGETDOCEXT

330001000	Funzione non supportata in questo ambiente
330001001	Errore init programma
330003001	Variabile d'ambiente 'SYSINT' non impostata correttamente
330003002	Variabile d'ambiente 'SG_DIR' non impostata correttamente
330003003	Variabile d'ambiente 'INSP1' non impostata correttamente
330003004	Variabile d'ambiente 'INSP2' non impostata correttamente
330003005	Variabile d'ambiente 'INSP5' non impostata correttamente
330003006	Variabile d'ambiente 'PID' non impostata correttamente
330003007	Variabile d'ambiente 'PythonPath' non impostata correttamente
330003008	Errori in scrittura file dei parametri
330003009	URL non generato (ftemp non trovato)
330003010	URL non generato (ftemp non aperto)
330003011	URL non generato (ftemp vuoto)
330300000	Errori nella script di manipolazione url, per i dettagli fare riferimento ai log in SYSINT/log
330300055	Documentazione Locale

331001000 – SGCOMPRESSPWD

331001000	Funzione non supportata in questo ambiente
331001001	Errore init programma
331002001	Numero parametri passati a SGMAIN errato
331002002	Numero parametri passati a SGCOMPRESSPWD da SGMAIN errato
331003001	Il parametro 'FileList' passato a SGMAIN risulta essere errato
331003002	Il parametro 'DestZip' passato a SGMAIN risulta essere errato
331003003	Il parametro 'PWD' passato a SGMAIN risulta essere errato
331003004	Il parametro 'Level' passato a SGMAIN risulta essere errato
331400001	Variabile d'ambiente 'SYSINT' non impostata correttamente
331400002	Variabile d'ambiente 'PID' non impostata correttamente
331400003	Variabile d'ambiente 'PythonPath' non impostata correttamente
331400004	Variabile d'ambiente 'Tipo-Sysint' non impostata correttamente
331400005	Errori nel processo di compressione, consultare il log in SYSINT/log
331400006	Funzione attiva solamente in ambienti NATIVI del portale

332001000 – SGOPENURL

332001000	Funzione non supportata in questo ambiente
332001001	Errore init programma
332002001	Numero parametri passati a SGMAIN errato
332002002	Numero parametri passati a SGOPENURL da SGMAIN errato
332003001	Il parametro 'FileOrig' passato a SGMAIN risulta essere errato
332003002	Il parametro 'FileOrig' passato a SGMAIN non contiene un URL
332105000	Errori nella chiamata API per l'apertura dell'url in nativo nel browser

LIBCONGELAPL (279001000)

279001000	Funzione non supportata in questo ambiente
279001001	Errore init programma
279002001	Numero parametri errato
279002002	Numero parametri errato
279003001	Il parametro 'Verbose' risulta essere errato
279003002	Il parametro 'InsOrig' risulta essere errato
279003003	Il parametro 'AnnoDest' risulta essere errato
279003004	Il parametro 'Modalita' risulta essere errato
279003005	Il parametro 'FileLog' risulta essere errato
279003006	Variabile d'ambiente 'SYSINT' non impostata correttamente
279003007	Variabile d'ambiente 'ID_POSTAZIONE' non impostata correttamente
279154000	Non è possibile creare il file parametri nella cartella temporanea
279155000	Errore comando congelapl.
279155001	Errore congelapl, fare riferimento ai file di log in \$SYSINT/log oppure in \$SGPYDIRLOG
279155020	congelapl.py - Numero parametri errato
279155021	congelapl.py - Errore in lettura del FileParam dei parametri nella cartella temporanea
279155022	congelapl.py - Fileparam contiene un numero errato di parametri
279155023	congelapl.py - Parametro "filestderr" errato
279155024	congelapl.py - Errore in normalizzazione path di filestderr
279155025	congelapl.py - Errore lettura variabili d'ambiente nella start (per maggiori dettagli vedere FileLog)
279155026	congelapl.py - Errore in creazione path (per maggiori dettagli vedere FileLog)
279155027	congelapl.py - Errore copia cartella archivi (per maggiori dettagli vedere FileLog)
279155028	congelapl.py - Errore copia cartella o programmi (per maggiori dettagli vedere FileLog)
279155029	congelapl.py - Errore copia file .ver in \$SYSINT/etc (per maggiori dettagli vedere FileLog)
279155030	congelapl.py - Errore in riscrittura del file .ins in \$SYSINT/etc (per maggiori dettagli vedere FileLog)
279155031	congelapl.py - Errore copia del file .cs in \$SYSINT/etc (per maggiori dettagli vedere FileLog)
279155032	congelapl.py - Errore in aggiornamento SINONIMI.W (per maggiori dettagli vedere FileLog)
279155033	congelapl.py - Errore in riscrittura del file .par in \$SYSINT/parapl (per maggiori dettagli vedere FileLog)
279155034	congelapl.py - Errore in riscrittura del file .inp in \$SYSINT/parapl (per maggiori dettagli vedere FileLog)
279155035	congelapl.py - Variabile 'DOSNFS' non presente in /etc/acuserve.ins
279155036	congelapl.py - Errore in riscrittura del file .csinp in \$SYSINT/parapl (per maggiori dettagli vedere FileLog)
279155037	congelapl.py - Errore in duplicazione ambiente acuserver lato client windows (per maggiori dettagli vedere FileLog)
279155038	congelapl.py - Errore esecuzione shell per la creazione fproc in \$SYSINT/fproc (per maggiori dettagli vedere FileLog)
279155039	congelapl.py - Il file SINONIMI non esiste
279155040	congelapl.py - Errore in aggiornamento del file sinonimi unix in \$INSP3 (per maggiori dettagli vedere FileLog)
279155041	congelapl.py - Errore in aggiornamento del file sinonimi windows in \$INSP3 (per maggiori dettagli vedere FileLog)
279155097	Errore in creazione fileinf (Il file in cui memorizzare le informazioni della nuova start)
279155098	congelapl.py - Uscita del programma perchè non è possibile sovrascrivere archivi o programmi della nuova start
279184000	Funzione non supportata in questo ambiente
279184002	Funzione non supportata in ambiente web. Eseguire tale comando dal sysint con la stessa modalità d'installazione applicativi.
279184003	Funzione non supportata in ambiente acuserver. Eseguire tale comando dal sysint con la stessa modalità d'installazione applicativi.
279184004	Funziona abilitata solamente lato server. Rieseguire il comando da Sysint nel server.
279184005	Variabile d'ambiente 'SG_DIR' non impostata correttamente
279184006	Variabile d'ambiente 'PG_PYTHON' non impostata correttamente
279184007	Variabile d'ambiente 'SYSINT' non impostata correttamente
279184008	Errore in LIBPYTHONPATH

LIBDPDF (270001000)

270001000	Funzione non supportata in questo ambiente
270001001	Errore init programma. Contattare l'assistenza.
270002001	Numero parametri errato. Contattare l'assistenza
270003001	Parametro "Cod" errato. Contattare l'assistenza
270003002	Parametro "Lic" errato. Contattare l'assistenza

LIBFPARAM (258001000)

258001000	Funzione non supportata in questo ambiente
258001001	Errore init programma
258164000	Errore programma! Contattare l'assistenza!
258164001	Variabile 'LTEMPDIR' non impostata correttamente! Contattare l'assistenza!
258164002	Variabile 'PID' non impostata correttamente! Contattare l'assistenza!
258164003	Variabile 'Tipo-Sysint' non impostata correttamente! Contattare l'assistenza!
258164004	Operazione errata nel file dei parametri nella cartella temporanea nel server!

LIBHMCTRLIMG (266001000)

266001000	Funzione non supportata in questo ambiente
266001001	Errore init programma
266003001	Il parametro 'HM-KEY' risulta essere vuoto
266003002	Il parametro 'PathDirKey' risulta essere vuoto
266023010	Errore nella copia - Problemi di lettura del file origine
266023011	Errore nella copia - Problemi di scrittura del file destinazione
266023012	Errore nella copia - Path del file origine è uguale a quello di destinazione
266023013	Errore nella copia - Parametri LIBCOPY errati
266023014	Errore nella copia - Codice d'inizializzazione LIBCOPY. Contattare l'assistenza!
266023015	Errore nella copia - Tipo-Sysint non settato. Contattare l'assistenza!
266023016	Errore nella copia - Il path del file origine supera i 256 caratteri
266023017	Errore nella copia - Il path del file destinazione supera i 256 caratteri
266023018	Errore nella copia - SG-DIR non settato. Reinstallare il SysintGateway o contattare l'assistenza!
266023019	Errore nella copia - PID non settato. Contattare l'assistenza!
266023020	Errore nella copia - Il parametro FileOrig è errato
266023021	Errore nella copia - Il parametro FileDest è errato
266023022	Errore nella copia - Il parametro Tipo-Copy è errato
266023023	Errore nella copia - Impossibile copiare il file origine in dest. nel server. Controllare dest.
266023024	Errore nella copia - Verificare l'esistenza o i permessi del file origine nel server
266023025	Errore nella copia - Il file origine nel cliente non si riesce a copiarlo in dest, nel server. Controllare FileOrig.
266023026	Errore nella copia - Verificare l'esistenza o i permessi della destinazione nel server
266023027	Errore nella copia - Impossibile copiare il file origine da client a client. Verificare la correttezza dei path.
266023028	Errore nella copia file
266161000	Errore programma LIBHMXMLR! Contattare l'assistenza!
266161010	File delle informazioni aggiuntive (XML) non trovato!
266161011	File delle informazioni aggiuntive (XML) rovinato! (Errore C\$XML)
266161012	Errore C\$XML - Unable to create parser due to low memory!
266161013	Errore C\$XML - Unable to create parser - expat error!
266161014	Errore C\$XML - Unable to open named file!
266161015	Errore C\$XML - Invalid XML file or other parsing error!
266161016	Errore C\$XML - The passed handle is not a valid parser handle!
266161017	Errore C\$XML - The passed handle is not a valid element handle!
266161018	Errore C\$XML - Invalid attribute number!
266161019	Errore C\$XML - The URL given could not be accessed!
266161020	Errore C\$XML - The XML parser is not available on this machine!
266161021	Errore C\$XML - The specified element has no children!
266161022	Errore C\$XML - The specified element has no siblings!
266161023	Errore C\$XML - The specified element is a top-level element!
266161024	Errore C\$XML - The specified element has no value!

266161025	Errore C\$XML - The specified element has no attributes!
266161026	Errore C\$XML - The regular expression given caused an error!
266161027	Errore C\$XML - The specified parser already has top-level element!
266161028	Non è possibile rigenerare il file delle informazioni aggiuntive (XML)!
266161029	Errore init programma LIBHMXMLR! Contattare l'assistenza!
266161030	Errore programma LIBHMXMLR! Contattare l'assistenza!
266173000	Errore programma in LIBHMXMLW. Contattare l'assistenza.
266173001	Errore init programma in LIBHMXMLW. Contattare l'assistenza.
266173002	Impossibile creare il file XML. Verificare i permessi.
266173003	Campo 'UTENTE' mancante nel file XML.
266173004	Campo 'DATA' mancante nel file XML.
266173005	Campo 'TIME' mancante nel file XML.
266173006	Campo 'HM-KEY' mancante nel file XML.
266173007	Errore in LIBHMXMLW. Impossibile posizionarsi nella cartella. Verificare i permessi della struttura.
266173008	Errore in LIBHMXMLW. Contattare l'assistenza.

LIBHMIMGLOAD (1)

1	Errore inizializzazione programma! Contattare l'assistenza!
2	Il parametro contenente la cartella di lavoro di HyperMedia risulta essere blank!
3	Il parametro contenente la chiave risulta essere blank!
4	Errore inizializzazione programma LIBHMEXIST! Contattare l'assistenza!
5	Il parametro contenente la cartella di lavoro di HyperMedia risulta essere blank!
6	Il parametro della chiave di HyperMedia risulta essere blank
7	Il parametro passato al programma e contenente la chiave di HyperMedia contiene caratteri particolari. Se si intende disabilitare tale controllo va impostata la variabile di ambiente HM_CONVERCHAR
8	Errore di sintassi nel parametro 'HM-KEY'! Un valore chiave risulta essere blank! La sintassi corretta è "valore";"valore"
9	Errore di sintassi nel parametro 'HM-KEY'! Apici non impostati correttamente! La sintassi corretta è "valore";"valore"
12	La cartella relativo alla chiave passata non esiste!
13	Errore programma LIBHMXMLR! Contattare l'assistenza!
14	Errore Inizializzazione programma LIBHMXMLR! Contattare l'assistenza!
15	File .KEY.INFO non trovato!
16	Errore C\$XML!
17	"Unable to create parser due to low memory!
18	Unable to create parser - expat error!
19	Unable to open named file!
20	Invalid XML file or other parsing error!
21	The passed handle is not a valid parser handle!
22	The passed handle is not a valid element handle!
23	Invalid attribute number!
24	The URL given could not be accessed!
25	The XML parser is not available on this machine!
26	The specified element has no children!
27	The specified element has no siblings!
28	The specified element is a top-level element!
29	The specified element has no value!
30	The specified element has no attributes!
31	The regular expression given caused an error!
32	The specified parser already has top-level element
33	Non è possibile rigenerare XML
34	Errore W\$BITMAP! Errore caricamento immagine
35	Errore W\$BITMAP: WBERR-UNSUPPORTED
36	Errore W\$BITMAP: WBERR-FILE-ERROR
37	Errore W\$BITMAP: WBERR-NO-MEMORY
38	Errore W\$BITMAP: WBERR-NOT-BITMAP
39	Errore W\$BITMAP: WBERR-FORMAT-UNSUPPORTED
40	Errore W\$BITMAP: WBERR-MISSING-DLL
41	Errore W\$BITMAP: WBERR-INVALID-HWND
42	Errore W\$BITMAP: WBERR-INVALID-DATA
43	Errore W\$BITMAP: WBERR-INVALID-CLIPBOARD

44	Errore W\$BITMAP: WBERR-INVALID-PALETTE
45	Errore W\$BITMAP: WBERR-CLIPBOARD-EMPTY
46	Posizionamento nella cartella contenente l'immagine da caricare fallito! Controllare i permessi della cartella stessa!
47	Non si è settata alcuna immagine di default in HyperMedia! Provvedere all'impostazione di tale immagine tramite la funzionalità "Imposta immagine di default" presente in HyperMedia!
48	Non è possibile posizionarsi nella cartella chiave
49	Non è possibile creare la cartella .Preferiti della chiave

LIBHMLoadPref (1)

1	Errore inizializzazione programma! Contattare l'assistenza!
2	Il parametro contenente la cartella di lavoro di HyperMedia risulta essere blank!
3	Il parametro contenente la chiave risulta essere blank!
4	Errore inizializzazione programma LIBHMEXIST! Contattare l'assistenza!
5	Il parametro contenente la cartella di lavoro di HyperMedia risulta essere blank!
6	Il parametro della chiave di HyperMedia risulta essere blank
7	Il parametro passato al programma e contenente la chiave di HyperMedia contiene caratteri particolari. Se si intende disabilitare tale controllo va impostata la variabile di ambiente HM_CONVERTCHAR
8	Errore di sintassi nel parametro 'HM-KEY'! Un valore chiave risulta essere blank! La sintassi corretta è "valore","valore"
9	Errore di sintassi nel parametro 'HM-KEY'! Apici non impostati correttamente! La sintassi corretta è "valore","valore"
12	La cartella relativa alla chiave passata non esiste!
13	Errore programma LIBHMXMLR! Contattare l'assistenza!
14	Errore Inizializzazione programma LIBHMXMLR! Contattare l'assistenza!
15	File .KEY.INFO non trovato!
16	Errore C\$XML!
17	"Unable to create parser due to low memory!
18	Unable to create parser - expat error!
19	Unable to open named file!
20	Invalid XML file or other parsing error!
21	The passed handle is not a valid parser handle!
22	The passed handle is not a valid element handle!
23	Invalid attribute number!
24	The URL given could not be accessed!
25	The XML parser is not available on this machine!
26	The specified element has no children!
27	The specified element has no siblings!
28	The specified element is a top-level element!
29	The specified element has no value!
30	The specified element has no attributes!
31	The regular expression given caused an error!
32	The specified parser already has top-level element
33	Non è possibile rigenerare XML
34	Errore W\$BITMAP! Errore caricamento immagine
35	Errore W\$BITMAP: WBERR-UNSUPPORTED
36	Errore W\$BITMAP: WBERR-FILE-ERROR
37	Errore W\$BITMAP: WBERR-NO-MEMORY
38	Errore W\$BITMAP: WBERR-NOT-BITMAP
39	Errore W\$BITMAP: WBERR-FORMAT-UNSUPPORTED
40	Errore W\$BITMAP: WBERR-MISSING-DLL
41	Errore W\$BITMAP: WBERR-INVALID-HWND
42	Errore W\$BITMAP: WBERR-INVALID-DATA
43	Errore W\$BITMAP: WBERR-INVALID-CLIPBOARD
44	Errore W\$BITMAP: WBERR-INVALID-PALETTE
45	Errore W\$BITMAP: WBERR-CLIPBOARD-EMPTY
46	Posizionamento nella cartella contenente l'immagine da caricare fallito! Controllare i permessi della cartella stessa!
47	Non si è settata alcuna immagine di default in HyperMedia! Provvedere all'impostazione di tale immagine tramite la funzionalità "Imposta immagine di default" presente in HyperMedia!
48	Non è possibile posizionarsi nella cartella chiave

49	Non è possibile creare la cartella.Preferiti della chiave
----	---

LIBSTARTINFO (281001000)

281001000	Funzione non supportata in questo ambiente
281001001	Errore init programma
281002001	Numero parametri errato
281002002	Numero parametri errato
281003001	Il parametro 'Verbose' risulta essere errato
281003002	Il parametro 'InsOrig' risulta essere errato
281003003	Il parametro 'FileLog' risulta essere errato
281003004	Il parametro 'FileInf' risulta essere errato
281003005	Start non ammessa. Eseguire questa funzione all'interno dell'applicativo.
281003006	Variabile d'ambiente 'LTEMPDIR' non impostata correttamente
281154000	Non è possibile creare il file parametri nella cartella temporanea
281155000	Errore comando startinfo.
281155001	Errore startinfo, fare riferimento ai file di log in \$SYSINT/log oppure in \$SGPYDIRLOG
281155020	startinfo.py - Numero parametri errato
281155021	startinfo.py - Errore in lettura del FileParam dei parametri nella cartella temporanea
281155022	startinfo.py - Fileparam contiene un numero errato di parametri
281155023	startinfo.py - Parametro "filestderr" errato
281155024	startinfo.py - Errore in normalizzazione path di filestderr
281155025	startinfo.py - Errore lettura variabili d'ambiente nella start (per maggiori dettagli vedere FileLog)
281155026	startinfo.py - Errori in scrittura file xml di output (per maggiori dettagli vedere FileLog)
281155027	startinfo.py - Errori in fase di generazione file informazioni (per maggiori dettagli vedere FileLog)
281155028	startinfo.py - Errori in scrittura file xml di output (per maggiori dettagli vedere FileLog)
281184000	Funzione non supportata in questo ambiente
281184004	Variabile d'ambiente 'TIPO-SYSINT' non impostata correttamente
281184005	Variabile d'ambiente 'SG_DIR' non impostata correttamente
281184006	Variabile d'ambiente 'PG_PYTHON' non impostata correttamente
281184007	Variabile d'ambiente 'SYSINT' non impostata correttamente
281184008	Errore in LIBPYTHONPATH

LIBSTARTLST (282001000)

282001000	Funzione non supportata in questo ambiente
282001001	Errore init programma
282002001	Numero parametri errato
282002002	Numero parametri errato
282003001	Il parametro 'Verbose' risulta essere errato
282003002	Il parametro 'Appl' risulta essere errato
282003003	Il parametro 'FileLog' risulta essere errato
282003004	Il parametro 'FileLog' risulta essere errato
282003005	Il parametro 'FileInf' risulta essere errato
282154000	Non è possibile creare il file parametri nella cartella temporanea
282155000	Errore comando startlst.
282155001	Errore startlst, fare riferimento ai file di log in \$SYSINT/log oppure in \$SGPYDIRLOG
282155020	startlst.py - Numero parametri errato
282155021	startlst.py - Errore in lettura del FileParam dei parametri nella cartella temporanea
282155022	startlst.py - Fileparam contiene un numero errato di parametri
282155025	startlst.py - Errori in scrittura file xml di output (per maggiori dettagli vedere FileLog)
282155026	startlst.py - Errore lettura variabili d'ambiente nella start (per maggiori dettagli vedere FileLog)
282155027	startlst.py - Errori in scrittura file xml di output (per maggiori dettagli vedere FileLog)
282155028	startlst.py - Errori in scrittura file xml di output (per maggiori dettagli vedere FileLog)
282155029	startlst.py - Errori in scrittura file xml di output (per maggiori dettagli vedere FileLog)
282155030	startlst.py - Errori in scrittura file xml di output (per maggiori dettagli vedere FileLog)
282184000	Funzione non supportata in questo ambiente
282184004	Variabile d'ambiente 'TIPO-SYSINT' non impostata correttamente
282184005	Variabile d'ambiente 'SG_DIR' non impostata correttamente
282184006	Variabile d'ambiente 'PG_PYTHON' non impostata correttamente
282184007	Variabile d'ambiente 'SYSINT' non impostata correttamente
282184008	Errore in LIBPYTHONPATH

LIBSTARTSER (284001000)

284001000	Funzione non supportata in questo ambiente
284001001	Errore init programma
284002001	Numero parametri errato
284002002	Numero parametri errato
284003001	Il parametro 'Verbose' risulta essere errato
284003002	Il parametro 'InsOrig' risulta essere errato
284003003	Il parametro 'FileLog' risulta essere errato
284003004	Il parametro 'CopyINSP5' risulta essere errato
284003005	Il parametro 'InsOrig' risulta essere errato
284154000	Non è possibile creare il file parametri nella cartella temporanea
284155000	Errore comando startser.
284155001	Errore startser, fare riferimento ai file di log in \$SYSINT/log oppure in \$SGPYDIRLOG
284155020	startser.py - Numero parametri errato
284155021	startser.py - Errori in lettura del FileParam dei parametri nella cartella temporanea
284155022	startser.py - Fileparam contiene un numero errato di parametri
284155025	startser.py - Errori in lettura variabili di ambiente nella start (per maggiori dettagli vedere FileLog)
284155026	startser.py - Start già presente
284155027	startser.py - Errori in copia archivi (INSP3) (per maggiori dettagli vedere FileLog)
284155028	startser.py - Errore copia archivi comuni (INSP5) (per maggiori dettagli vedere FileLog)
284155029	startser.py - Errori in creazione start Errori in scrittura file xml di output (per maggiori dettagli vedere FileLog)
284185000	Funzione non supportata in questo ambiente
284185004	Variabile d'ambiente 'TIPO-SYSINT' non impostata correttamente
284185005	Variabile d'ambiente 'SG_DIR' non impostata correttamente
284185006	Variabile d'ambiente 'PG_PYTHON' non impostata correttamente
284185007	Variabile d'ambiente 'SYSINT' non impostata correttamente
284185008	Errore in LIBPYTHONPATH

LIBPAGHESER (285001000)

285001000	Funzione non supportata in questo ambiente
285001001	Errore init programma
285002001	Numero parametri errato
285002002	Numero parametri errato
285003001	Il parametro 'Verbose' risulta essere errato
285003002	Il parametro 'FileLog' risulta essere errato
285185000	Errore inizializzazione programma
285185004	Variabile TIPO_SYSINT non definita nell'ambiente
285185007	Variabile SYSINT non definita nell'ambiente
285185010	Start PAGHE non trovata
285185011	Start EMENS non trovata
285185012	Start PAGHE-SER già installata
285185013	Start EMENS-SER già installata

LIBBIINST (288001000)

288001000	Funzione non supportata in questo ambiente
288001001	Errore init programma
288002001	Numero parametri errato
288003002	Il parametro 'Version' risulta essere errato
288192000	Errore comando d'installazione
288192001	Variabile d'ambiente 'TIPO_SYSINT' non impostata correttamente
288192002	Variabile d'ambiente 'SG_DIR' non impostata correttamente
288192003	Variabile d'ambiente 'SGD_DIR' non impostata correttamente
288192004	Variabile d'ambiente 'SYSINTC' non impostata correttamente
288192005	Variabile d'ambiente 'SGD_WORKDIR' non impostata correttamente
288192006	Nessun modulo trovato da installare

LIBGETTPVER (291001000)

291001000	Funzione non supportata in questo ambiente
291001001	Errore init programma
291002001	Numero parametri errato
291003001	Parametro 'Verbose' errato
291003002	Parametro 'URL' errato
291010999	Errore apertura in lettura del file esito
291011999	Operazione in ambiente SysInt/U terminata non correttamente
291023010	Errore nella copia - Problemi di lettura del file origine
291023011	Errore nella copia - Problemi di scrittura del file destinazione
291023012	Errore nella copia - Path del file origine è uguale a quello di destinazione
291023013	Errore nella copia - Parametri LIBCOPY errati
291023014	Errore nella copia - Codice d'inizializzazione LIBCOPY. Contattare l'assistenza!
291023015	Errore nella copia - Tipo-Sysint non settato. Contattare l'assistenza!
291023016	Errore nella copia - Il path del file origine supera i 256 caratteri
291023017	Errore nella copia - Il path del file destinazione supera i 256 caratteri
291023018	Errore nella copia - SG-DIR non settato. Reinstallare il SysintGateway o contattare l'assistenza!
291023019	Errore nella copia - PID non settato. Contattare l'assistenza!
291023020	Errore nella copia - Il parametro FileOrig è errato
291023021	Errore nella copia - Il parametro FileDest è errato
291023022	Errore nella copia - Il parametro Tipo-Copy è errato
291023023	Errore nella copia - Impossibile copiare il file origine in dest. nel server. Controllare dest.
291023024	Errore nella copia - Verificare l'esistenza o i permessi del file origine nel server
291023025	Errore nella copia - Il file origine nel cliente non si riesce a copiarlo in dest, nel server. Controllare FileOrig.
291023026	Errore nella copia - Verificare l'esistenza o i permessi della destinazione nel server
291023027	Errore nella copia - Impossibile copiare il file origine da client a client. Verificare la correttezza dei path.
291023028	Errore nella copia file
291194000	Errore init PGM
291194001	'Tipo-Sysint' errato
291194002	'SG_DIR' errato
291194003	'LTEMPDIR' errato
291194004	'SGD_WORKDIR' errato
291194005	'SGD_DIR' errato
291194006	File temporaneo per la versione TeamPortal non trovato
291194007	Errore apertura in lettura del file temporaneo per la versione TeamPortal
291194008	Errore in lettura file temporaneo per la versione TeamPortal
291194009	Versione TeamPortal non trovata
291195000	Errore script gettpver
291195001	Gettpver - Errore script o exception
291195002	Gettpver - Errore numero parametri
291195003	Gettpver - Teamportal non raggiungibile
291195004	Gettpver - Errore impostazione protocollo (usare HTTP)
291195005	Gettpver - Non ho i permessi per l'esportazione su TeamPortal
291195007	Gettpver - Script getver non trovata, vecchio portale
291195008	Gettpver - Errore in scrittura file di output
291195012	Gettpver - Sintassi comando non corretta
291195015	Gettpver - Script no found o access denied (lato client)
291195016	Gettpver - Errore impostazione variabile d'ambiente

LIBBII (1)

1	Errore in inizializzazione programma
2	TIPO-SYSINT non definita nell'ambiente
3	Ambiente non supportato (WINE/UNIX)
4	SYSINT non definita nell'ambiente
5	SGD_DIR non definita nell'ambiente