

Il presente documento costituisce un'integrazione al manuale utente del prodotto ed evidenzia le variazioni apportate con la release.



RELEASE Versione 2016.01.00	
Applicativo:	Con.Te Gestione Console Telematici
Oggetto:	Aggiornamento procedura
Versione:	2016.01.00 (Versione completa)
Data di rilascio:	23.05.2016
Riferimento:	Implementazioni
Classificazione:	Guida utente

IMPLEMENTAZIONI

Implementazioni Software 2

Gestione anagrafiche 2

<i>Gestione intermediari abilitati</i>	2
<i>Nuove funzionalità ed aspetto maschera</i>	3
<i>Navigazione informazioni anagrafiche</i>	3
<i>Menu ad albero</i>	3
<i>Gestioni</i>	4
<i>Dati generali</i>	4
<i>Credenziali Agenzia Entrate</i>	5
<i>Incaricati</i>	6
<i>Cassetto Fiscale</i>	7
<i>Dati Catastali</i>	8
<i>Credenziali INPS</i>	9
<i>Cassetto previdenziale</i>	10
<i>Responsabili</i>	11
<i>Credenziali (Altri Enti e/o gestioni TeamSystem)</i>	12
<i>Registro Imprese</i>	12
<i>Fepa</i>	13
<i>Fatture in Cloud</i>	14
<i>Conservazione Cloud</i>	15
<i>Riconciliazione bancaria</i>	16
<i>Sistema TS (Tessera Sanitaria)</i>	17
<i>Pulsanti funzioni aggiuntive</i>	18
<i>Dati Aggiuntivi Intermediario</i>	18
<i>Parametri</i>	18
<i>Verifica</i>	18



Gestione anagrafiche

Gestione intermediari abilitati

Da questa versione, in un'ottica di costante miglioramento grafico/funzionale, si è provveduto a ridisegnare completamente la maschera di gestione anagrafica intermediario.

L'operatività dell'utente viene mantenuta ma potenziata: è possibile inserire e consultare in qualsiasi momento le credenziali per dialogare con gli Enti preposti tramite Con.Te, l'anagrafica intermediario assumerà sempre più il ruolo di "contenitore" per centralizzare le informazioni in modo del tutto automatico e trasparente per l'utente.

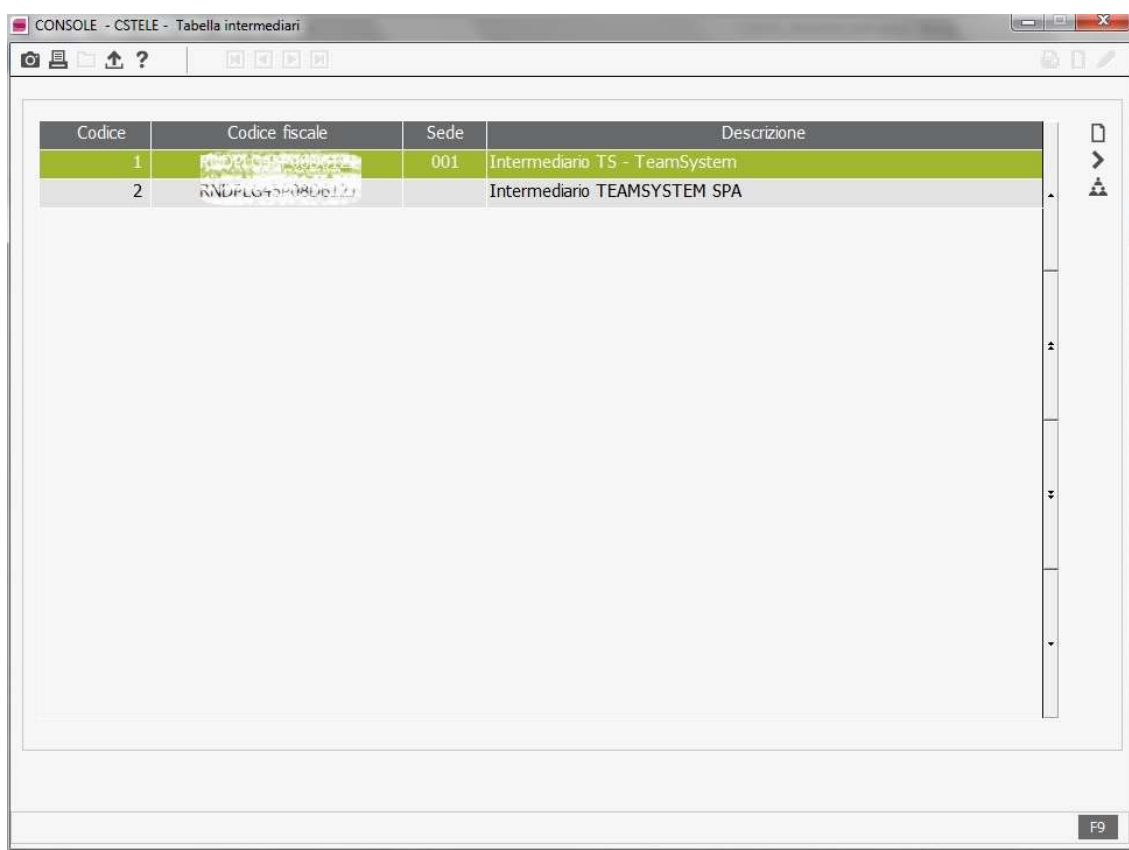

Codice	Codice fiscale	Sede	Descrizione
1		001	Intermediario TS - TeamSystem
2	RNDPLG47-0800173		Intermediario TEAMSISTEM SPA

Di seguito verranno affrontati gli aspetti specifici del presente rilascio, rimandando al manuale di procedura la trattazione completa dell'argomento.

Nuove funzionalità ed aspetto maschera

Navigazione informazioni anagrafiche

Da questa versione l'utente avrà a disposizione un nuovo modo di consultare le anagrafiche ed i dati inseriti: oltre alle opzioni tradizionali si vanno ad aggiungere anche le frecce di scorrimento.



Menu ad albero

Le informazioni sono raggruppate ora per argomenti logici e divise in pannelli per una migliore leggibilità. L'aspetto della maschera si compone anche sulla base delle licenze acquistate e sull'introduzione della gestione di nuovi adempimenti.

Poiché Con.Te è un prodotto in continua evoluzione, per mantenere il cliente informato circa le implementazioni e le informazioni gestite, il menu si presenta completo: tutte le opzioni sono visibili indipendentemente dalla/e licenza/e acquistata/e e dagli adempimenti gestiti, seppur non utilizzabili.

I moduli ed i sotto-moduli sono visibili ma segnalati disattivi tramite la presenza di un'icona a lucchetto . L'assenza della licenza o la non validità della stessa sono anche segnalate da apposito messaggio simile al seguente:

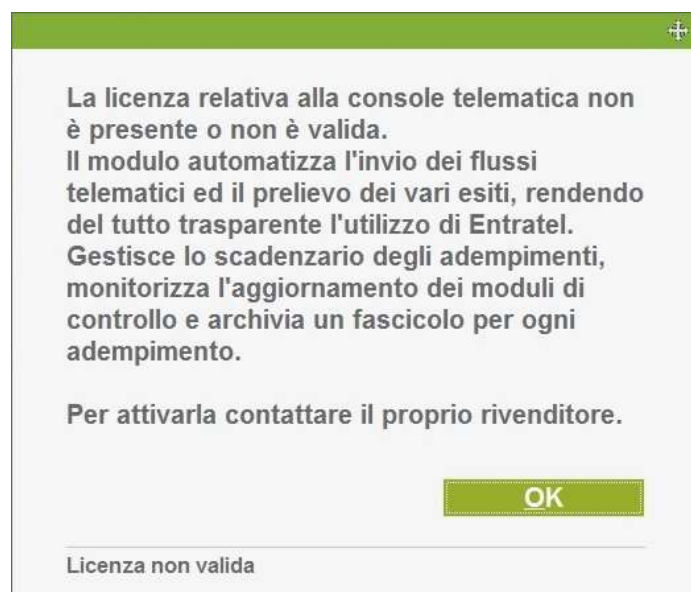

Gestioni

Dati generali

CONSOLE - CSTELE - Anagrafica Intermediario

Intermediario 1 Intermediario TS - TeamSystem

Dati generali

Codice fiscale: RNDFLG1EP99D612

Descrizione: Intermediario TS - TeamSystem

Indirizzo e-mail: b.trombin@teamsystem.com

Layout lettera: Layout00000001.pdf

Parametri di connessione

Indirizzo proxy:

Porta:

Dati Aggiuntivi Parametri
Verifica Elimina

Conferma Varia Prossimo pag.av preceDente Uscita

Devono essere indicati i parametri di gestione dell'intermediario e di connessione:

Codice:

progressivo univoco assegnato ad ogni intermediario.

Descrizione:

ragione sociale del professionista o società che fungerà da intermediario telematico.

Codice fiscale:

campo alfanumerico dove sarà indicato il codice fiscale o la partita iva dell'intermediario.

Indirizzo e-mail:

indicare l'indirizzo e-mail dell'intermediario, preferibilmente l'indirizzo di PEC (Posta Elettronica Certificata) utile per garantire comunicazioni certificate via internet con l'Agenzia delle Entrate.

Layout lettera

associare a ciascun intermediario abilitato il documento (in formato .Pdf) da utilizzare come sfondo per la lettera di presentazione del fascicolo telematico. Ricordiamo che ogni soggetto può personalizzare e differenziare il documento predisponendo un layout, tenendo presente che il programma utilizzerà la parte centrale del documento per l'esposizione dei dati lasciando quindi liberi testata e piede.

Parametri di connessione

I tipi di accesso, disponibili su Entratel e precedentemente riportati in scheda Connessione, sono ora aggiornati eliminando le voci obsolete.

L'utente potrà ora definire l'indirizzo proxy ed il numero di porta utilizzabile per il collegamento.

Credenziali Agenzia Entrate

Contiene le credenziali e le chiavi di accesso ad Entratel. Per quanto non specificato, si rimanda al manuale di procedura.

CONSOLE - CSTELE - Agenzia Entrate

Intermediario: 1 Intermediario TS - TeamSystem

Agenzia Entrate

Credenziali di accesso all'area riservata Entratel

Utente: T2457757

Password: [masked]

Scadenza: 31/12/2016

Codice personale: [masked]

Chiave privata in uso per validazione/apertura

Percorso: C:\Entratel\prog

Password: [masked]

Scadenza: 31/12/2016

Chiave privata scaduta per apertura ricevute

Percorso: [empty]

Password: [empty]

Dati Aggiuntivi Parametri Verifica Elimina

F9

Incaricati

Eventuali incaricati alla gestione telematica.

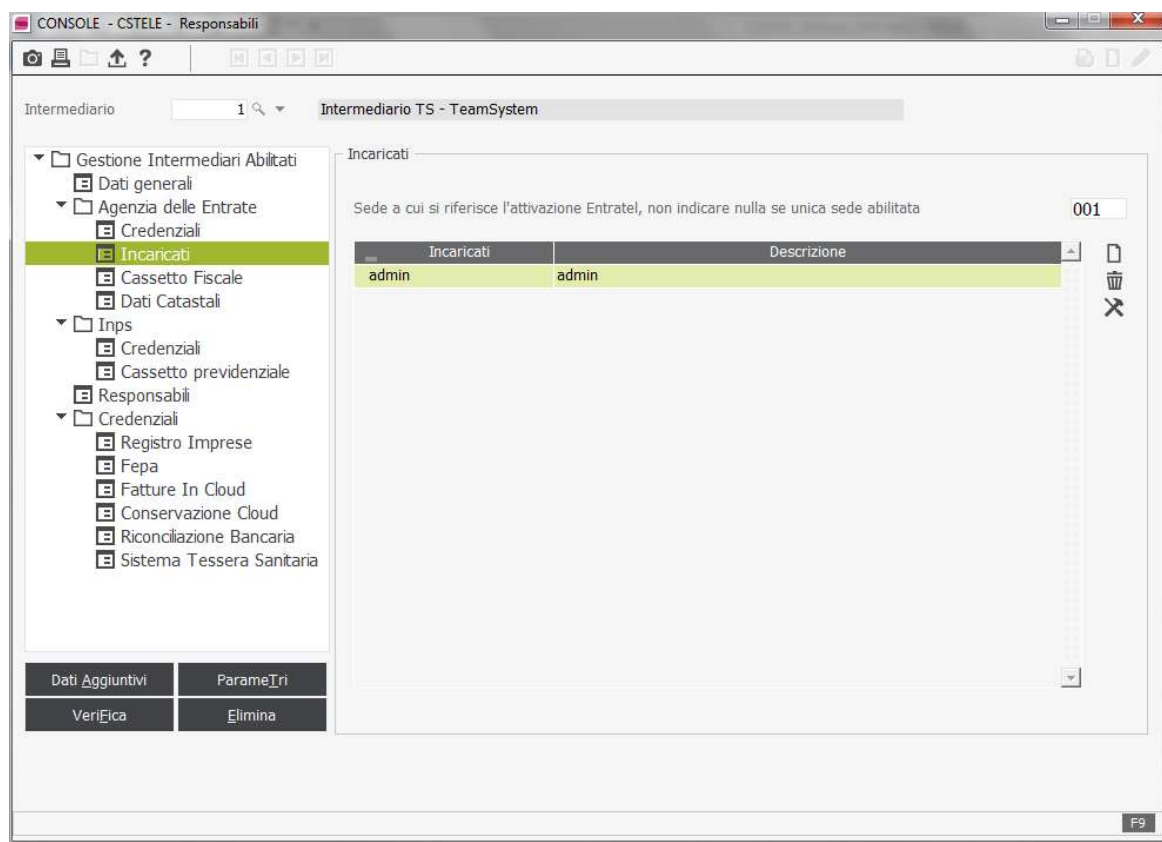

Cassetto Fiscale

Scheda accessibile solo in presenza della Licenza n. *“1167 - Cassetto Fiscale Con.Te Telematici”*.

Per quanto non indicato rimandiamo al manuale di procedura

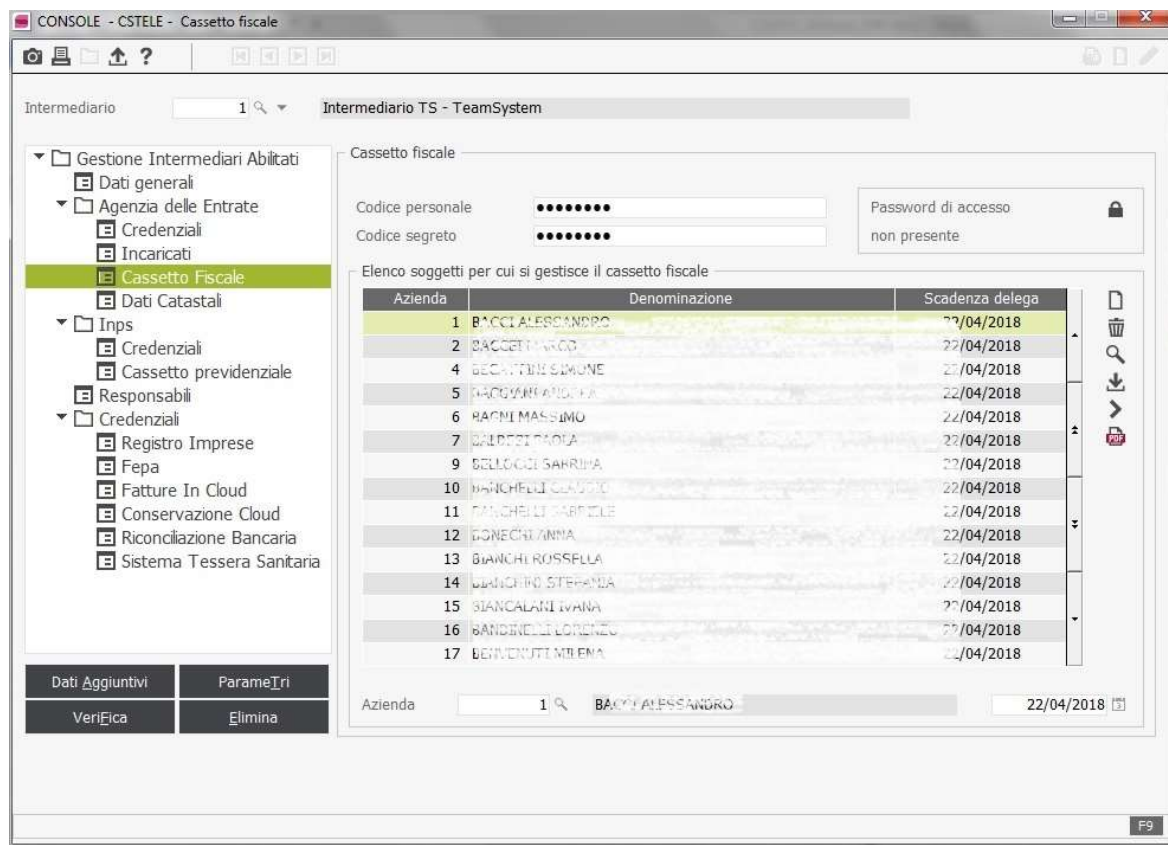

Dati Catastali

Scheda accessibile solo in presenza della Licenza n. “1168 - Dati catastali Storici Terreni e Fabbricati”.

Per quanto non indicato rimandiamo al manuale di procedura

CONSOLE - CSTELE - Dati Catastali

Intermediario: 1 Intermediario TS - TeamSystem

Gestione Intermediari Abilitati

- Dati generali
- Agenzia delle Entrate
 - Credenziali
 - Incaricati
 - Cassetto Fiscale
 - Dati Catastali**
- Inps
 - Credenziali
 - Cassetto previdenziale
 - Responsabili
- Credenziali
 - Registro Imprese
 - Fepa
 - Fatture In Cloud
 - Conservazione Cloud
 - Riconciliazione Bancaria
 - Sistema Tessera Sanitaria

Dati Catastali

Codice PIN:

Utente predefinito per prelievo: [Cerca]

Password di accesso: non presente [Lock Icon]

Dati Aggiuntivi Parametri

Verifica Elimina

F9

Credenziali INPS

E' stata rivista l'informazione con suddivisione delle credenziali dedicando ad INPS un contenitore apposito, spostando "Registro Imprese" tra quelle generiche poco sotto

The screenshot shows a web application interface for managing credentials. The title bar reads 'CONSOLE - CSTELE - Altri Enti'. The main content area is titled 'Intermediario TS - TeamSystem'. On the left, a tree view shows the following structure:

- Gestione Intermediari Abilitati
 - Dati generali
 - Agenzia delle Entrate
 - Credenziali
 - Incaricati
 - Cassetto Fiscale
 - Dati Catastali
 - Inps
 - Credenziali** (highlighted)
 - Cassetto previdenziale
 - Responsabili
 - Credenziali
 - Registro Imprese
 - Fepa
 - Fatture In Cloud
 - Conservazione Cloud
 - Riconciliazione Bancaria
 - Sistema Tessera Sanitaria

At the bottom of the left sidebar are four buttons: 'Dati Aggiuntivi', 'Parametri', 'Verifica', and 'Elimina'. The main panel on the right is titled 'Credenziali Inps' and contains the following fields:

- Autenticazione tramite Carta Nazionale dei Servizi: ☐
- Codice fiscale per autenticazione:
- PIN: (with a lock icon)
- Scadenza: (with a calendar icon)
- Profilo di accesso: (with a dropdown arrow)
- Password di accesso certificati malattia: (with a lock icon)

An 'F9' button is located at the bottom right of the application window.

Cassetto previdenziale

Scheda accessibile solo in presenza della Licenza n. “1167 - Cassetto Fiscale e Previdenziale Con.Te Telematici”.

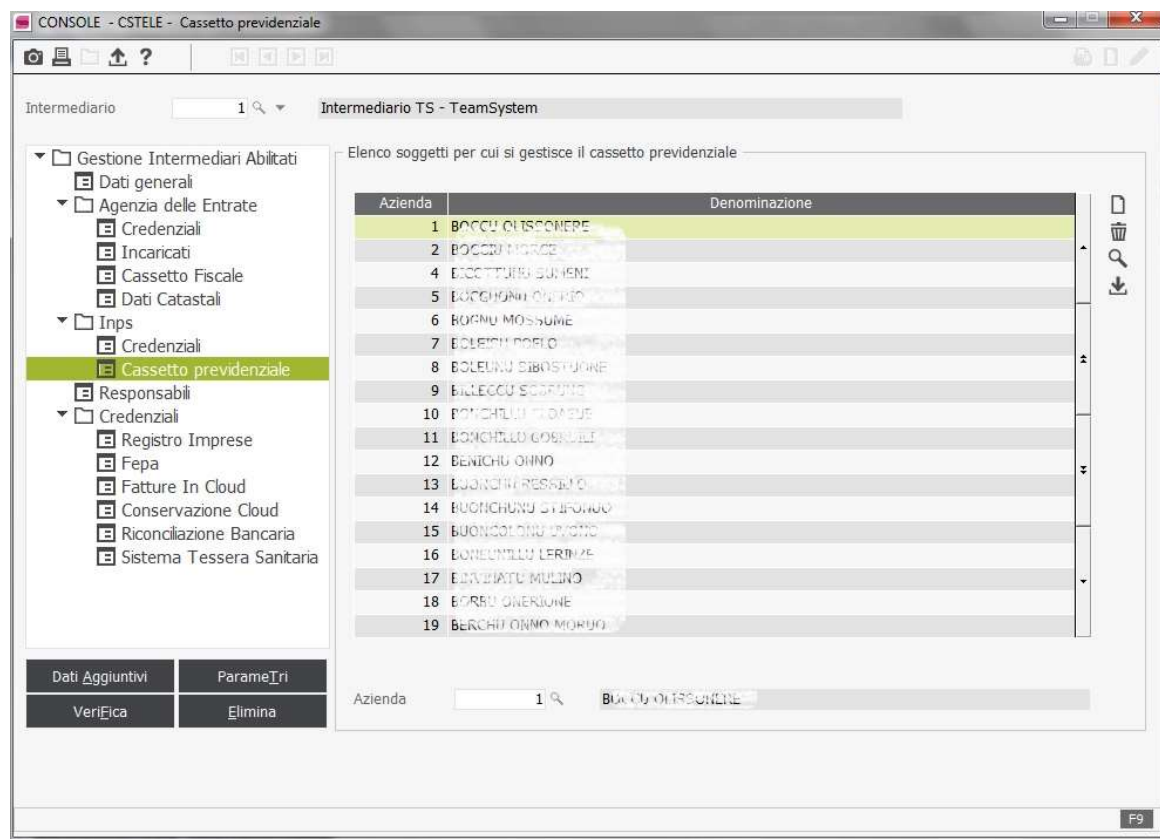

Responsabili

Se abilitata la gestione messaggi ai responsabili, con la spunta dell'opzione "Attiva gestione messaggi ai responsabili dell'intermediario" presente nelle personalizzazioni procedura, verrà proposto un pannello ove sarà possibile inserire l'elenco dei nominativi da avvisare secondo quanto dettagliato nel manuale di procedura:

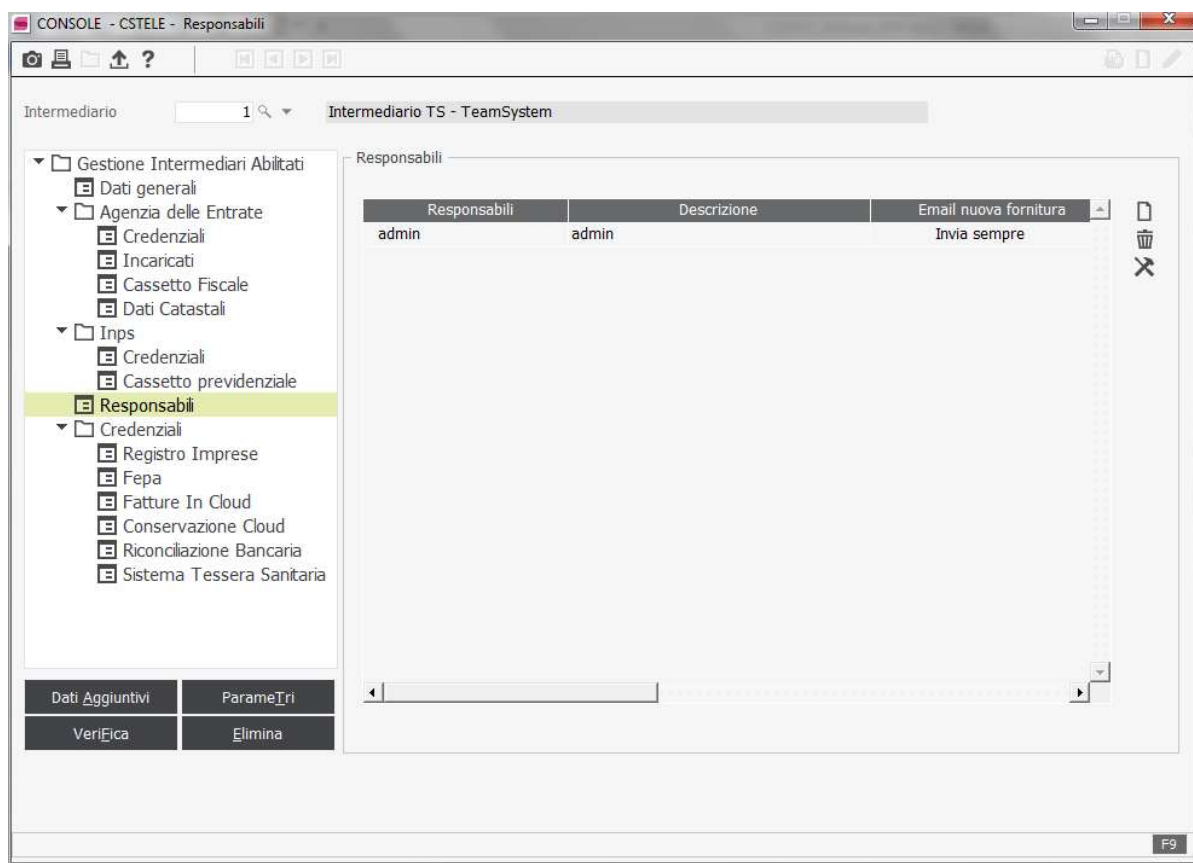

Credenziali (Altri Enti e/o gestioni TeamSystem)

E' stato scelto di elencare in questo raccoglitore generico tutte le altre credenziali di accesso che l'intermediario deve inserire per consentire la gestione automatica delle forniture o delle altre procedure TeamSystem.

Registro Imprese

Contiene le credenziali di accesso al sito del Registro Imprese per consentire la gestione automatica delle forniture Comunicazione Unica.

CONSOLE - CSTELE - Credenziali registro imprese

Intermediario: 1 Intermediario TS - TeamSystem

Gestione Intermediari Abilitati

- Dati generali
- Agenzia delle Entrate
 - Credenziali
 - Incaricati
 - Cassetto Fiscale
 - Dati Catastali
- Inps
 - Credenziali
 - Cassetto previdenziale
- Responsabili
- Credenziali**
 - Registro Imprese**
 - Fepa
 - Fatture In Cloud
 - Conservazione Cloud
 - Riconciliazione Bancaria
 - Sistema Tessera Sanitaria

Credenziali Registro delle Imprese

Modalità autentica: Tramite Servizi Infocamere

Utente Telemaco: a

Utente Visura:

Password Telemaco: •

Scadenza: 31/12/2018

Frase segreta Telemaco:

Dati Aggiuntivi Parametri Verifica Elimina

Fepa

Contiene il codice e la password rilasciati dal WebService FEPA di TeamSystem Spa

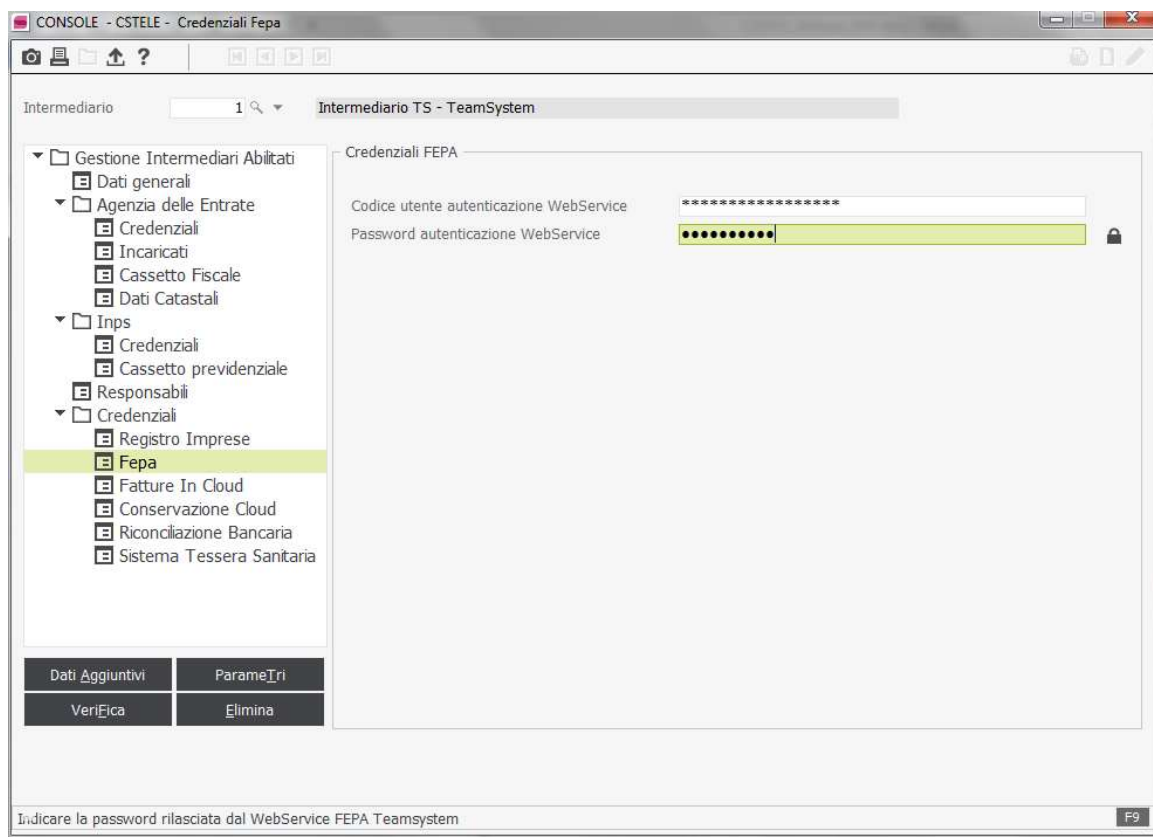

Fatture in Cloud

Contiene codice utente e password utili per accedere al servizio Fatture In Cloud fornito da TeamSystem

The screenshot shows a web application window titled "CONSOLE - CSTELE - Credenziali Fepa". The interface includes a search bar at the top with "Intermediario TS - TeamSystem" entered. On the left, a tree menu lists various categories: "Gestione Intermediari Abilitati", "Agenzia delle Entrate", "Inps", "Responsabili", and "Credenziali". Under "Credenziali", "Fatture In Cloud" is highlighted. Below the menu are buttons for "Dati Aggiuntivi", "Parametri", "Verifica", and "Elimina". The main area, titled "Credenziali Fatture In Cloud", contains input fields for "Email" (filled with "intermediario@teamsystem.com") and "Password" (masked with dots). A message below the fields reads: "Se non hai credenziali valide REGISTRATI GRATIS se vuoi accedere al servizio".

Conservazione Cloud

Contiene codice utente e password utili per accedere al servizio di Conservazione Cloud fornito da TeamSystem.

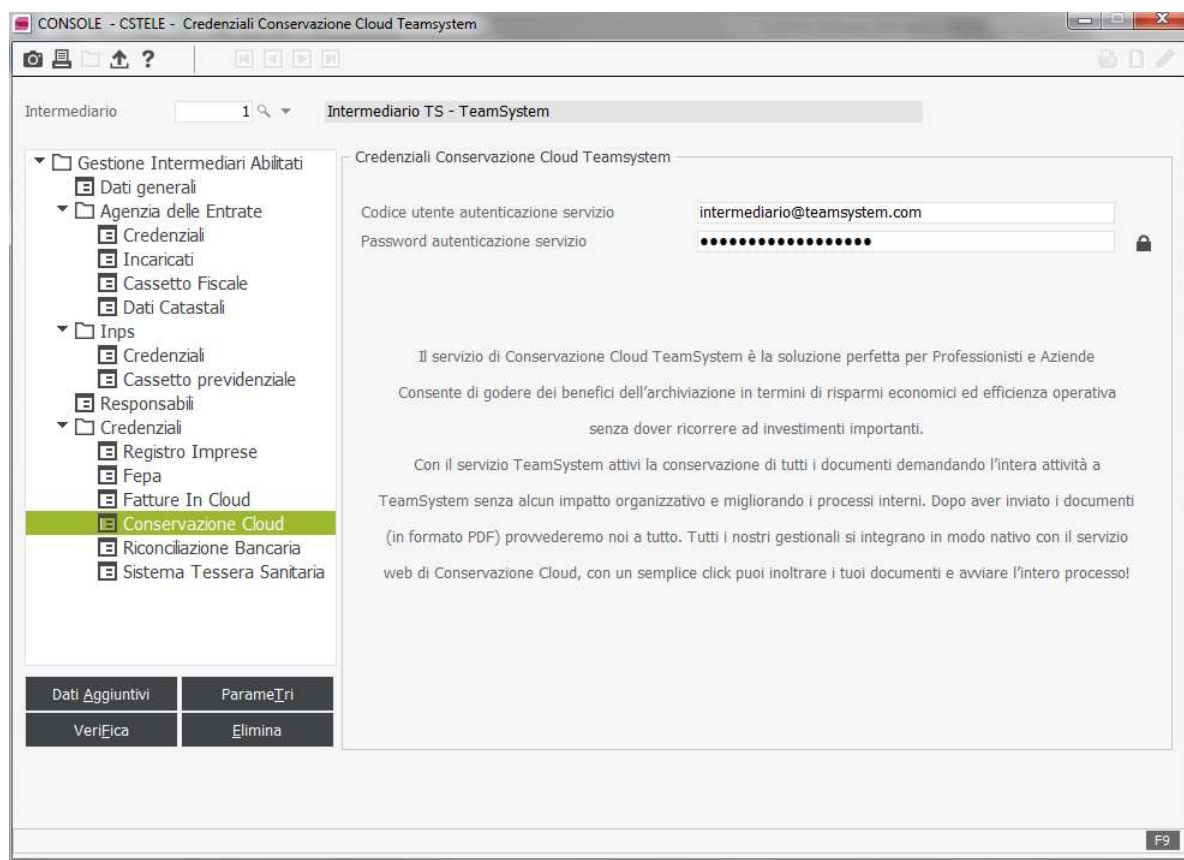

Riconciliazione bancaria

Contiene codice utente e password utili per accedere al servizio di Riconciliazione Bancaria fornito da TeamSystem

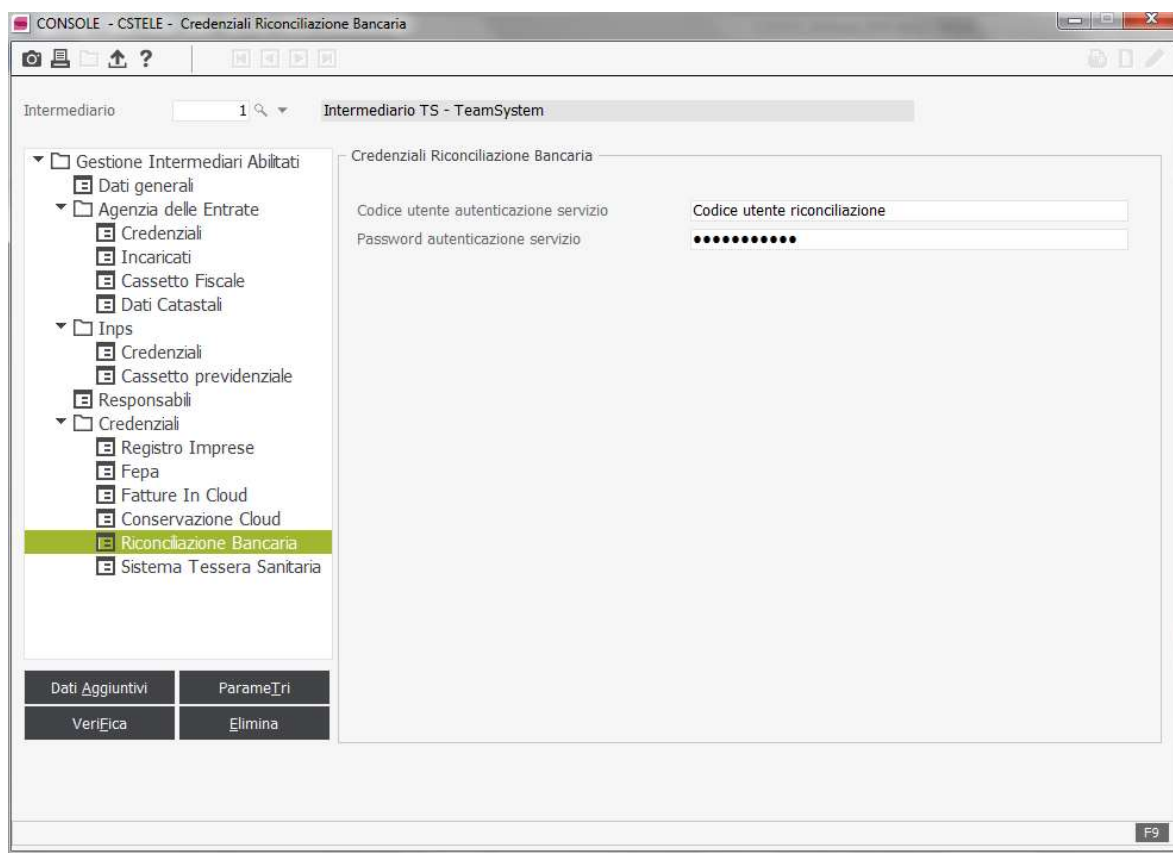

Sistema TS (Tessera Sanitaria)

Contiene il codice utente, password e PINCODE utili per accedere al Servizio Tessera Sanitaria, in caso di invio diretto da parte del medico/struttura sanitaria.

CONSOLE - CSTELE - Credenziali Riconciliazione Bancaria

Intermediario: 1 Intermediario TS - TeamSystem

Sistema Tessera Sanitaria

Indicare solo in caso di invio diretto da parte del medico

Codice utente autenticazione servizio: PROVAX00X00X000Y

Password autenticazione servizio:

PINCODE di autenticazione servizio:

Dati Aggiuntivi Parametri Verifica Elimina

Conferma Varia Prossimo pag.ind preceDente Uscita

Pulsanti funzioni aggiuntive

Dati Aggiuntivi Intermediario

Contiene i dati identificativi di accesso ad Entratel in modalità multiutenza

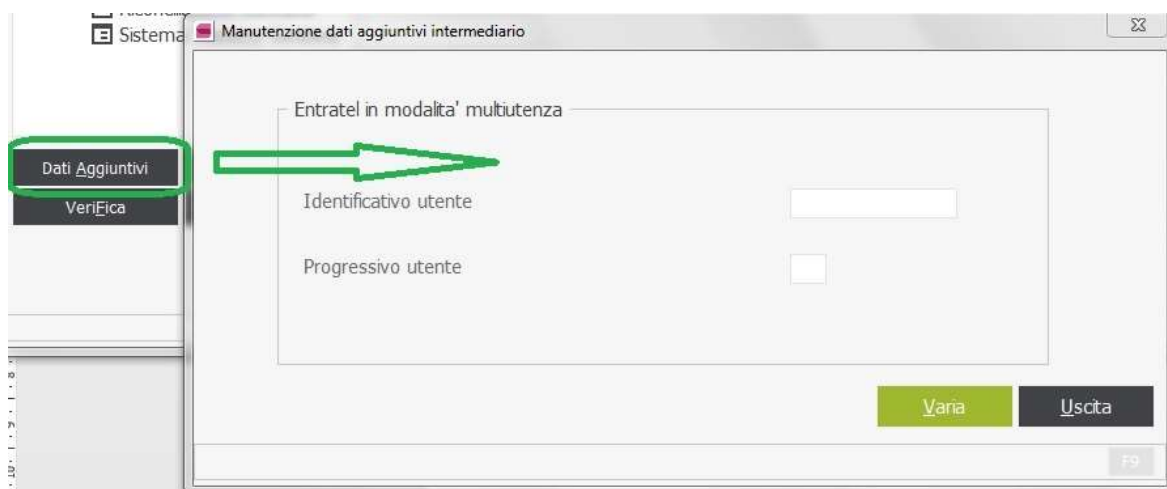

Parametri

E' possibile inserire parametri di software esterni a Con.Te

Verifica

E' possibile verificare i parametri inseriti in anagrafica intermediario.