

Il presente documento costituisce un'integrazione al manuale utente del prodotto ed evidenzia le variazioni apportate con la release.



RELEASE Versione 2016.2.1	
Applicativo:	GECOM REDDITI
Oggetto:	Aggiornamento procedura
Versione:	2016.2.1 (Update)
Data di rilascio:	18.07.2016
Riferimento:	Implementazioni
Classificazione:	Guida utente

IMPLEMENTAZIONI

Controllo aggiornamento software.....	2
<i>Controllo versione del software installato.....</i>	<i>2</i>
Gestione Dichiarazione Integrativa.....	4
740INTE-750INTE-760INTE.....	4
<i>Duplica per Integrativa</i>	<i>4</i>
Stampe di servizio	16
STA740-STA750-STA760.....	16
<i>Export della stampa "Situazione dichiarazioni"</i>	<i>16</i>
Gestioni veloci	16
GEV740-GEV750-GEV760	16
<i>Gestione veloce validazione dichiarazione</i>	<i>16</i>
Gestione quadri	16
QUA760 BIS.....	16
<i>Quadro RG: "Attività in regime forfetario"</i>	<i>16</i>

Controllo aggiornamento software

DIRED16

Controllo versione del software installato

A partire dal presente aggiornamento, selezionando l'applicativo **DIRED16**, al primo accesso giornaliero, su ogni applicativo installato nell'ambiente POLYEDRO – TeamPortal - SysInt/W di un qualsiasi utente, viene eseguito un controllo tra il suddetto applicativo ed il software allo stesso collegato.

Ciò si è ritenuto utile poiché è sempre più importante che vi sia un allineamento delle versioni delle procedure che interagiscono tra loro, in modo soprattutto da ridurre eventuali errori derivanti da versioni non aggiornate.

Sino ad oggi la verifica di queste dipendenze era possibile solamente tramite le note di rilascio specifiche dell'applicativo, lasciando al libero arbitrio dell'utente la verifica ed il controllo delle stesse.

Al fine di evitare all'utente l'incombenza di tale verifica, poiché necessaria per un corretto allineamento e funzionamento dei vari applicativi, si è provveduto ad automatizzare il controllo delle versioni dei vari software, in modo tale che non sia più l'utente a dover cercare l'informazione ma viceversa gli venga direttamente mostrata al primo accesso della giornata all'applicativo.

Di fatto, una volta al giorno, ripetiamo, al primo accesso, entrando nell'applicativo **DIRED16** viene rilasciato un messaggio nel caso in cui gli applicativi collegati allo stesso **DIRED16** che si sta utilizzando non sia aggiornato a quanto richiesto (ad esempio: MULTI, Studi di settore, GESF24, ecc...).



Controllo versione del software installato

Gentile cliente,

La informiamo che la versione del software da Lei utilizzata non corrisponde all'ultima versione disponibile. Il mancato aggiornamento del software potrebbe non consentire l'utilizzo corretto di tutte le funzionalità delle procedure.

La invitiamo pertanto ad aggiornare i seguenti moduli:

GESF24 - Gestione F24, applicativo obbligatorio non allineato. Si prega di installare la versione 2016.03.00



NOTA BENE

Se gli applicativi collegati a **DIRED16** sono tutti aggiornati, non sarà visualizzato alcun messaggio.

Di seguito i messaggi che possono scaturire dal controllo del software:

- Applicativo obbligatorio non trovato: segnalazione inviata quando la presenza dell'applicativo dipendente è obbligatoria ma non risulta installato;
- Applicativo obbligatorio non allineato: segnalazione inviata quando l'applicativo dipendente risulta installato ma non è aggiornato all'ultima versione;
- Applicativo non allineato: segnalazione inviata quando l'applicativo dipendente non è obbligatorio e non risulta allineato.



Controllo versione del software installato

Gentile cliente,

La informiamo che la versione del software da Lei utilizzata non corrisponde all'ultima versione disponibile. Il mancato aggiornamento del software potrebbe non consentire l'utilizzo corretto di tutte le funzionalità delle procedure.

La invitiamo pertanto ad aggiornare i seguenti moduli:

EPAGHE - Paghe, applicativo non allineato. Si prega di installare la versione 2016.01.03

Studi di settore, applicativo obbligatorio non allineato. Si prega di installare la versione 2016.01.04

Calcolo studi di settore, applicativo obbligatorio non trovato. Si prega di installare la versione 2016.06.00

Alcuni dei possibili messaggi visualizzati in fase di controllo software.



IMPORTANTE

Si precisa che l'eventuale messaggio Pdf visualizzato e relativo al suddetto controllo software non è bloccante nell'utilizzo quotidiano delle applicazioni ma solamente una segnalazione circa la versione che si consiglia di installare.

Gestione Dichiarazione Integrativa**DIRED16****740INTE-750INTE-
760INTE****Duplica per Integrativa**

Nella cartella delle **Utility** di Unico Persone Fisiche, Unico Società di Persone e Unico Società di Capitali sono presenti le procedure, **740INTE**, **750INTE**, **760INTE**, utilizzabili per creare una copia della dichiarazione originale, al fine di gestire una Dichiarazione Integrativa.

**NOTA BENE**

Le suddette procedure **740INTE**, **750INTE**, **760INTE**, duplicano la dichiarazione originale su un nuovo codice, in modo da poter utilizzare il codice con cui è stata compilata la dichiarazione originale per gestire la Dichiarazione Integrativa.

Ciò consente di avere continuità nel “*Codice dichiarante*” utilizzato negli anni passati e da utilizzare negli anni a seguire e di mantenere in archivio una copia della dichiarazione originale così come è stata compilata e presentata.



Da quest'anno, in fase di duplica della dichiarazione originale, pertanto alla conferma delle procedure **740INTE**, **750INTE**, **760INTE**, viene anche barrato, nella dichiarazione d'origine, all'interno dell' Anagrafica dichiarante, folder “**Versamento/telematico**”, il flag “**No gestione IMU**”; ciò, allo scopo di inibire, nella dichiarazione oggetto di duplica, ovvero nella dichiarazione originale, le operazioni massive concernenti le imposte IMU/TASI (come ad esempio il calcolo massivo IMU/TASI, le stampe massive di servizio o fiscali IMU/TASI, ecc...), consentendole, invece, nella sola dichiarazione integrativa, evitando così la ripetizione delle medesime in entrambe le dichiarazioni, ordinaria e integrativa. Lo stesso flag viene controllato anche per la gestione degli occupanti, per evitare che in presenza di occupanti la quota di IMU/TASI di loro competenza venga calcolata anche nella dichiarazione d'origine, permettendo invece il calcolo della loro quota IMU/TASI solamente nell'ambito della dichiarazione integrativa.

Indipendentemente dal fatto che la Dichiarazione Integrativa interessi la sola Dichiarazione dei Redditi, oppure la sola Dichiarazione Irap o ancora entrambe le Dichiarazioni, l'operazione di duplica interessa invece la dichiarazione originale nella sua totalità.

740INTE - DIREDD16 - Duplica per integrativa

Codice dichiarazione da trasformare in integrativa

Codice per duplica dell'originale

Modello per integrativa

- ☐ Integrativa per la Dichiarazione Redditi
- ☐ Integrativa per la Dichiarazione Irap
- ☐ Integrativa per entrambi le Dichiarazioni

Tipo dichiarazione

- ☐ Correttiva nei termini
- ☐ Integrativa
 - ☐ 1-Correzione errori/omissioni
 - ☐ 2-Rettifica
- ☐ Integrativa a favore
- ☐ Integrativa art.2 co. 8 ter DPR 322/98

F9

Una volta indicato il codice della dichiarazione originale, che poi diventa il codice della Dichiarazione Integrativa (*"Codice dichiarazione da trasformare in Integrativa"*) ed una volta indicato il nuovo codice su cui viene trasferita la dichiarazione originale (*"Codice per duplica dell'originale"*), definire nella sezione *"Modello Integrativa"* il tipo di integrativa che si deve presentare:

- **"Integrativa per la dichiarazione Redditi"**
- **"Integrativa per la dichiarazione Irap"**
- **"Integrativa per Entrambe le dichiarazioni"**

740INTE - DIREDD16 - Duplica per integrativa

Codice dichiarazione da trasformare in integrativa 102 🔍 ROSSI
MARINO

Codice per duplica dell'originale 102000 🔍

Modello per integrativa

- ☐ Integrativa per la Dichiarazione Redditi
- ☐ Integrativa per la Dichiarazione Irag
- ☒ Integrativa per entrambi le Dichiarazioni

Tipo dichiarazione

- ☐ Correttiva nei termini
- ☐ Integrativa
 - ☐ 1-Correzione errori/omissioni
 - ☐ 2-Rettifica
- ☐ Integrativa a favore
- ☐ Integrativa art.2 co. 8 ter DPR 322/98

F9

Nell'esempio di cui alla videata, la dichiarazione originale, identificata dal codice "102", (campo "Codice dichiarazione da trasformare in Integrativa"), con il programma di copia viene duplicata nel nuovo codice "102000", ("Codice per duplica dell'originale"), di cui la procedura controlla l'esistenza e di cui segnala l'eventuale presenza qualora già presente in archivio.

Codice esistente!

OK

740INTE

Nella sezione sottostante, “*Tipo dichiarazione*”, va barrato il flag corrispondente alla tipologia di dichiarazione che deve essere presentata, che può essere: “*Correttiva nei termini*”, “*Integrativa*” a sua volta per “*Correzione errori/omissioni*” oppure per “*Rettifica*”, “*Integrativa a favore*”, “*Integrativa art. 2 comma 8 ter DPR 322/98*”.

Tipo dichiarazione

☐ Correttiva nei termini

☐ Integrativa

☐ 1-Correzione errori/omissioni

☐ 2-Rettifica

☐ Integrativa a favore

☐ Integrativa art.2 co. 8 ter DPR 322/98



NOTA BENE

Si precisa che, l'informazione fornita in tale contesto potrà essere, qualora fosse necessario, modificata anche in seguito, intervenendo dalla “**Gestione versamenti**” di **QUA740-QUA750-QUA760**.

QUA740 - PF20160200 - RIEPILOGO VERSAMENTI

Dichiarante 102 ROSSI MARINO Codice fiscale RSSMRN65E25I608B

Data naturale di versamento 06/07/2016
Generazione II Acconto 30/11/2016

Tipo delega Mod.F24-no partita IVA
Irap Compensa con Unico
Delega compensativa Non attiva
Compensazione verticale Nessuna

Dati consegna dichiarazione

Presentazione Telematica
Intermediario 1 ELABORAZIONE DA
Mese consegna telematico Settembre

Soggetto non obbligato

☐ Dichiarazione esonerata ☐ Invio telematico soggetti esonerati

Tipologia dichiarazione

☐ No redditi ☐ Correttiva nei termini
☐ IVA / modello VO ☒ Integrativa
☐ Modello RW ☐ Integrativa a favore
☐ QUADRO AC ☐ Integrativa art.2
☒ Studi di Settore
☐ Parametri

Rate e versamenti

IMPORTO DA VERSARE 49.932,67

☒ Ricalcolo rate non stampate Proroga Studi di Settore Si
☐ Versamento dopo la scadenza Numero rate 4

Nr Rata	Data versamento	Giorni	Importo	Stato	Anteprima
1	06/07/2016		11.683,52		
2	20/08/2016	24	12.707,59		
3	31/08/2016	54	12.749,54		
4	30/09/2016	84	12.792,02		

[1]=Correz. errori/omissioni [2]=Rettifica



Da quest'anno, come previsto nelle istruzioni UNICO 2016, la casella **"Dichiarazione integrativa"** non è più una casella da barrare ma è una casella numerica, in cui indicare uno dei seguenti codici:

- **"1"** nell'ipotesi prevista dall'art. 2, comma 8, del DPR n. 322 del 98, ossia di presentazione di una dichiarazione integrativa entro il 31 dicembre del 4° anno successivo a quello in cui è stata presentata la dichiarazione, per correggere errori ed omissioni che abbiano determinato l'indicazione di minor reddito o, comunque, di minor debito d'imposta o di maggior credito, fatta salva l'applicazione delle sanzioni, ferma restando l'applicazione dell'art. 13 del D.L. n.472/97.
- **"2"** nell'ipotesi in cui il contribuente intenda rettificare la dichiarazione già presentata in base alle comunicazioni inviate dall'Agenzia delle Entrate, ai sensi dell'art. 1, commi 634-636 della Legge 23 dicembre 2014, n. 190. L'Agenzia delle Entrate mette a disposizione del contribuente le informazioni che sono in suo possesso, dando la possibilità di correggere, spontaneamente, eventuali errori od omissioni, anche dopo la presentazione della dichiarazione.

Una volta confermata la duplica e completata l'operazione di copia, le due dichiarazioni, quella originale trasferita nel nuovo codice e quella originale destinata all'Integrativa, risultano legate tra loro e ciò è evidenziato all'interno della Gestione quadri.

QUA740 - PF20160200 - GESTIONE QUADRI - Studi 2016.1.3 - Stscal 2016.05

Dichiarante: 102 ROSSI

Quadri: 2014 2015 info

RA Redditi dei terreni

RB Redditi dei fabbricati

RC Lavoro dipendente

RD Allevamento di animali

RE Lavoro autonomo

RF Reddito d'impresa

RG Impresa minore

RH Redditi di partecipazione

RL Altri redditi

RM Tassazione separata

RN Calcolo dell'IRPEF

RP Oneri e spese

RQ Imposta sostitutiva

RR Contributi previdenziali

RS Prospetti vari

RT Plusvalenze

RU Crediti di imposta

RV Addizionale regionale

RX Compensazioni e rimborsi

TR Trasl. residenza all'estero

CR Crediti d'imposta

FC Impr. estere partecipate

CE Crediti per red. esteri

LM Imprend. giovanile e lavoratori in mobi.

CS Contributo di solidarietà

FA Prospetto Familiari a Carico

Dichiarazioni: 2014 2015 info

RW Trasferimenti estero

AC Com. Amministr. condomini

IQ IRAP [INTEGR]

IV IVA

Prospetti:

- 1 Quadri da Compilare
- 2 Gestione Acconti
- 3 Gestione Anagrafiche
- 4 Prospetti / Cedolare
- 5 Versamenti / Rateizzazioni
- 6 Stato Dichiarazione

Dichiarazione: ☒ Normale ☐ Correttiva ☐ Integrativa

Versamento: Data 06/07/2016 N. Rate 4 Scadenza Fine Mese

Dichiarazione: Consegna Telematica Data

Recapito Telefonico

Messaggi: Dichiarazione originale: 102000

Annotazioni

Scegli Quadro

F6 Funzioni F7 AutoRN F9

Nel nostro esempio, una volta effettuata la duplica, la dichiarazione originale, codice "102", viene trasferita sul nuovo codice indicato dall'utente, "102000". Come si può vedere dal riquadro evidenziato, la prima, codice "102", diventa Dichiarazione Integrativa mentre la seconda, codice "102000", dichiarazione originale.

Viceversa, nella dichiarazione duplicata, codice "102000", ora dichiarazione originale, viene evidenziato il codice "102", riservato alla dichiarazione Integrativa, come si può vedere sempre dal riquadro evidenziato.

QUA740 - PF20160200 - GESTIONE QUADRI - Studi 2016.1.3 - Stscal 2016.05

Dichiarante: 102000 ROSSI

Quadri: 2014 2015 info

RA Redditi dei terreni

RB Redditi dei fabbricati

RC Lavoro dipendente

RD Allevamento di animali

RE Lavoro autonomo

RF Reddito d'impresa

RG Impresa minore

RH Redditi di partecipazione

RL Altri redditi

RM Tassazione separata

RN Calcolo dell'IRPEF

RP Oneri e spese

RQ Imposta sostitutiva

RR Contributi previdenziali

RS Prospetti vari

RT Plusvalenze

RU Crediti di imposta

RV Addizionale regionale

RX Compensazioni e rimborsi

TR Trasl. residenza all'estero

CR Crediti d'imposta

FC Impr. estere partecipate

CE Crediti per red. esteri

LM Imprend. giovanile e lavoratori in mobi.

CS Contributo di solidarietà

FA Prospetto Familiari a Carico

Dichiarazioni: 2014 2015 info

RW Trasferimenti estero

AC Com. Amministr. condomini

IQ IRAP

IV IVA

Prospetti:

- 1 Quadri da Compilare
- 2 Gestione Acconti
- 3 Gestione Anagrafiche
- 4 Prospetti / Cedolare
- 5 Versamenti / Rateizzazioni
- 6 Stato Dichiarazione

Dichiarazione: ☒ Normale ☐ Correttiva ☐ Integrativa

Versamento: Data 06/07/2016 N. Rate 4 Scadenza Fine Mese

Dichiarazione: Consegna Telematica Data

Recapito Telefonico

Messaggi: Dichiarazione integrativa: 102

Annotazioni

Scegli Quadro

F6 Funzioni F9

Come si può vedere anche dalle immagini di cui sopra, la dichiarazione originale, ora codice "102000", rimane **"Chiusa"**, poiché su di essa non deve essere effettuato nessun altro intervento mentre la dichiarazione Integrativa, codice "102", viene **"Aperta"** poiché è quella che deve essere presentata e sulla quale, quindi, vanno effettuate le variazioni del caso.

Inoltre, nella Dichiarazione ora Dichiarazione Integrativa, in Gestione quadri, nella sezione **"Rateizzazioni/Versamenti"**, viene automaticamente indicato il codice **"1"/"2"** nel flag **"Integrativa"**, a seconda della tipologia di integrativa da presentare, **"Correttiva di errori/omissioni"** o **"Rettificativa"**, e nella sezione **"Ricevuta e flag conferma"** azzerati i dati dell'invio telematico (**"Numero"**, **"Data"** e **"Protocollo"**) e la data dell'impegno alla trasmissione.

Nr	Rata	Data versamento	Giorni	Importo	Stato	Anteprima
1		06/07/2016		11.683,52		
2		20/08/2016	24	13.105,95		
3		31/08/2016	54	13.149,22		
4		30/09/2016	84	13.193,00		

Flag conferma per i modelli UNICO

Generale	<input type="checkbox"/> automatico
IVA	<input type="checkbox"/> <
Studi/parametri	<input type="checkbox"/> <
Redditi	<input type="checkbox"/> <
Situazioni particolari	<input type="checkbox"/>
Anomalia 8 per mille	<input type="checkbox"/>
Anomalia 5 per mille	<input type="checkbox"/>
Anomalia 2 per mille	<input type="checkbox"/>
Assenza studi di settore	<input type="checkbox"/> Ass.culturali <input type="checkbox"/>
Assenza studi di settore	<input type="checkbox"/> Impresa (RF/RG)
Assenza studi di settore	<input type="checkbox"/> Lavoro autonomo (RE)

RICEVUTA INVIO TELEMATICO

numero invio:
del:
protocollo:

Intermediario che ha effettuato la spedizione:

Conferma **Varia** **Annulla** **Uscita**



ATTENZIONE

Per quanto concerne la dichiarazione originale, dopo la duplica, come sopra detto, questa risulta “Chiusa”, poiché ritenuta non più modificabile, tanto che se l’utente tenta di riaprirla viene bloccato da un messaggio a video con cui viene indicato che la dichiarazione in questione è una dichiarazione “*duplicata per integrativa*”.

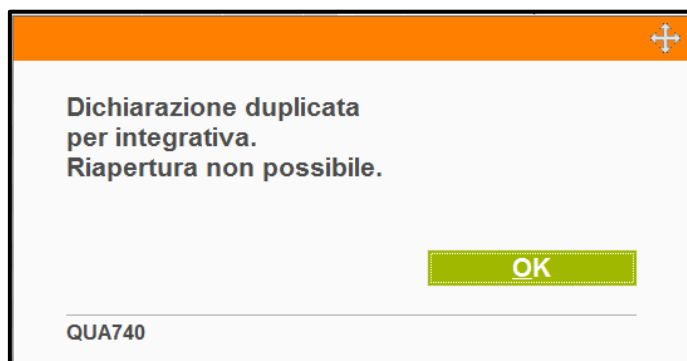

Conseguentemente alla duplica della dichiarazione, in GESIMM, nei terreni/fabbricati, la colonna “**Escludi quote**” risulta barrata in automatico in corrispondenza del codice identificativo della dichiarazione originale e ciò per evitare di falsare il controllo delle quote, visto che l’immobile è presente in GESIMM sia per la Dichiarazione Integrativa che per la dichiarazione originale.

QUA740 - GESIMM - ANAGRAFICA FABBRICATI

Fabbricato: 6126

Variazioni Immobile
→ Situazione Attuale

Dati Anagrafici Irpef / ICI / IMU / Note InFo

Dichiaranti agganciati a: DIREDD16 - M73016

	Esc.Ag	Esc.Qu	Start	Mod	Codice	Codice Fiscale	Denominazione	Immo	Reddito	IMU	Anno Im
→	<input type="checkbox"/>	<input type="checkbox"/>	DIREDD16	740	102	RSSMRN65E25I608B	ROSSI MARINO	1	<input type="checkbox"/>	<input type="checkbox"/>	✓
→	<input type="checkbox"/>	<input checked="" type="checkbox"/>	DIREDD16	740	102000	RSSMRN65E25I608B	ROSSI MARINO	1	<input type="checkbox"/>	<input type="checkbox"/>	✓

Periodo IRPEF: da 01/01/2010 a Attuale
Periodo ICI/IMU: da 01/01/2010 a Attuale

Contratti Locazione Fabbricati Tipo "D"
Gestione Periodi Consistenza Catastale

Funzioni

Creazione Immobile r.cingolani 18/03/2011 12:32
Ultima Modifica Immobile l.belfiori 23/05/2016 16:40 2016.00.02
Storizzazione
Aggiornamento CONTE

Legenda
Dettaglio Quote
Controllo Quote

Conferma Varia Annulla <Ind. Av> Uscita



IMPORTANTE

Si precisa che la conversione (CONRED) che sarà effettuata l'anno prossimo non convertirà la dichiarazione originale, in quanto "copia", ma solamente la Dichiarazione Integrativa.



RIEPILOGANDO

In sintesi, una volta duplicata la dichiarazione originale:

- il flag **"No gestione IMU"**, in anagrafica dichiarante, nella dichiarazione originaria, risulta automaticamente barrato, per evitare che IMU/TASI siano conteggiate sia nella dichiarazione "copia" che nella Dichiarazione Integrativa,
- la Dichiarazione Integrativa risulta **"Aperta"**,
- il flag nella voce **"Integrativa"** accoglie il valore **"1"** o **"2"** a seconda del tipo di Integrativa presentata, **"Correttiva per errori/omissioni"** o **"Rettificativa"**,
- a fondo pagina del main dei quadri risulta indicato il codice della dichiarazione originale che è stato duplicato,
- risultano azzerati i dati dell'invio telematico (**"Numero"**, **"Data"** e **"Protocollo"**) e la data dell'impegno alla trasmissione,
- la dichiarazione originale (duplicata) risulta **"Chiusa"** ed a fondo pagina risulta indicato il codice della Dichiarazione Integrativa.
- a seconda di quanto barrato nella sezione **"Tipo dichiarazione"** di **740INTE-750INTE-760INTE**, e quindi **"Correttiva nei termini"**, **"Integrativa"** per **"Correzione errori/omissioni"** o per **"Rettifica"**, **"Integrativa a favore"**, **"Integrativa art. 2 comma 8 ter DPR 322/98"** verrà fornita l'opportuna indicazione nella gestione quadri, nella sezione **"Rateizzazione/Versamenti"**.

Nr	Rata	Data versamento	Giorni	Importo	Stato	Anteprima
1		06/07/2016		11.683,52		
2		20/08/2016	24	13.105,95		
3		31/08/2016	54	13.149,22		
4		30/09/2016	84	13.193,00		

Una volta entrati nella Dichiarazione Integrativa, alla conferma di ciascun quadro a cui è stato effettuato l'accesso la procedura chiede, con un apposito messaggio, se il quadro è stato modificato e di conseguenza se si vuole impostare il codice **"2"** ovvero **"Modificato"**, nella scelta **"Quadri da compilare"**, sezione **"Quadri per integrativa"**.

Si vuole impostare a 2 (modificato) il quadro per la dichiarazione integrativa?

Sì **No**

Informazione

Viceversa, rispondendo **"No"** si attesta che nel quadro non sono state apportate modifiche rispetto a come compilato nella dichiarazione originale e che di conseguenza, per tale quadro, deve essere impostato **"1"** **"Non modificato"** nella suddetta sezione **"Quadri per integrativa"**.

QUA740 - PF20160200 - GESTIONE QUADRI - Studi 2016.1.3 - Stscalc 2016.05

Dichiarante: 102 ROSSI MARINO RSSMRN65E25I608B

Quadri	2014	2015	info
RA Redditi dei terreni			
RB Redditi dei fabbricati			
RC Lavoro dipendente			
RD Allevamento di animali			
RE Lavoro autonomo			
RF Reddito d'impresa			
RG Impresa minore			
RH Redditi di partecipazione			
RL Altri redditi			
RM Tassazione separata			
RN Calcolo dell'IRPEF			
RP Oneri e spese			
RQ Imposta sostitutiva			
RR Contributi previdenziali			
RS Prospetti vari			
RT Plusvalenze			
RU Crediti di imposta			
RV Addizionale regionale			
RX Compensazioni e rimborsi			
TR Trasf. residenza all'estero			
CR Crediti d'imposta			
FC Impr. estere partecipate			
CE Crediti per red. esteri			
LM Imprend. giovanile e lavoratori in mobi.			
CS Contributo di solidarietà			
FA Prospetto Familiari a Carico			

Dichiarazioni

Dichiarazioni	2014	2015	info
RW Trasferimenti estero			
AC Com. Amministr. condomini			
IQ IRAP [INTEGR]			
IV IVA			

Prospetti

1 Quadri da Compilare

GESTIONE QUADRI COMPILATI

- 1 Gestione quadri previsti e compilati
- 2 Gestione quadri esclusi
- 3 Gestione quadri integrativa**

Scegliere la sezione **F9**

Dichiarazione originale: 102000

Annotazioni

☐ Dichiarazione Inibita

QUA740 - PF20160200 - GESTIONE QUADRI INTEGRATIVA

Dichiarante: 102 ROSSI MARINO Codice fiscale: RSSMRN65E25608B

Codice dichiarazione originale: 102000 ROSSI MARINO

	Quadri originale	Quadri integrativa	Flag		Quadri originale	Quadri integrativa	Flag
A - Redditi dei terreni							
B - Redditi dei fabbricati	C 06/07/2016	C 06/07/2016	1	AC - Comunicazione amministratore			
C - Lavoro dipendente e				FC - Redditi controllati in Stati esteri			
D - Reddito di allevamento di animali				CE - Crediti per redditi esteri			
E - Lavoro autonomo				LM - Imprenditoria giovanile			
F - Reddito d'impresa in ordinaria	C 06/07/2016	C 14/07/2016	2	CS - Contributo di solidarietà			
G - Reddito d'impresa in semplificata							
H - Redditi di partecipazione				- Studi di settore	C	C	
L - Altri redditi				- Parametri			
M - Redditi a tassazione separata							
N - Calcolo dell'IRPEF	C 06/07/2016			IV - Dichiarazione IVA			
P - Oneri e spese	C 06/07/2016	C 14/07/2016	2	VO - Quadro VO			
Q - Imposta sostitutiva	C 06/07/2016	C 14/07/2016	1	- Familiari			
R - Contributi previdenziali	C 06/07/2016	C 14/07/2016	1				
S - Prospetti vari							
T - Plusvalenze di natura finanziaria							
U - Crediti d'imposta							
V - Addizionali	C 06/07/2016	C 14/07/2016	2				
W - Investimenti/trasferimenti esteri							
X - Compensazioni e rimborsi							
TR - Trasferimento residenza							
CR - Crediti d'imposta							

Conferma Varia Annulla Uscita

Una volta conclusa la compilazione dei quadri interessati, è necessario confermare il quadro RN, all'uscita dal quale la procedura chiede se anche il quadro RN è stato variato rispetto a quello compilato nella dichiarazione originale.

QUA740 - PF20160200 - DETERMINAZIONE DELL'IRPEF

Dichiarante: 102 ROSSI MARINO

Imponibile Detrazioni Differenza Imposte Acconti 2016

QUADRO RN IRPEF

RN1	REDDITO COMPLESSIVO	3 Perdite compensabili crediti colonna 2	4 Reddito minimo da società non operative	
1	Reddito agevolazioni 2 Fondi e cred.art.3			68.559
RN2	Deduzione per abitazione principale			314
RN3	Oneri deducibili			2.701
RN4	REDDITO IMPONIBILE			65.544
RN5	IMPOSTA			
RN6	Detra coniug			
RN7	Detrazioni redditi di			
RN8	TOTALE DE			
RN12	Canoni di locazione			
RN13	Detrazione RP sezione I	19% di RP15	26% di RP15	1.115
RN14	Detrazione RP sezione III-A	41% di RP48	36% di RP48	
RN15	Detrazione Sez. III-C RP		(50% di RP57)	
RN16	Detrazione Sez. IV RF (55% di RP65)		(65% di RP66)	
RN17	Detrazione per oneri indicati nella Sez. VI quadro RP			

Si vuole impostare a 2 (modificato) il quadro per la dichiarazione integrativa?

Si No

Informazione

Quadro REDDITO

RA Terreni	
RB Fabbricati	314
RC Dip/Pensione	
RD Allevamento	
RE Lav.autonomo	
RF Impresa ord.	68.245
RG Impresa sem.	
RH Partecipaz.	
RL Altri redd.	
RM Tass.ordin.	
RT Plusvalenze	

Quadro PERDITA

RE Lav.autonomo	
RG Impresa sem.	
RH Partecipaz.	

Situazione analoga si presenta confermando anche gli altri quadri di riepilogo (RV e RX).

Confermato il quadro di riepilogo (quadro RN), prima di chiudere la dichiarazione occorre entrare in Gestione quadri Integrativa per verificare/integrare i codici **"1" "Quadro o allegato compilato sia nella dichiarazione integrativa che nella dichiarazione originaria senza modifiche"**, **"2" "Quadro o allegato compilato nella Dichiarazione Integrativa, ma assente o compilato diversamente nella dichiarazione originaria"**, **"3" "Quadro o allegato presente nella dichiarazione originaria ma assente nella dichiarazione integrativa"**, nei singoli quadri della dichiarazione.

Entrando in tale sezione, al fine della compilazione dei suddetti codici, la procedura adotta i seguenti comportamenti:

1. Nei quadri confermati nella Dichiarazione Integrativa, la procedura imposta i codici **"1" "Quadro o allegato compilato sia nella dichiarazione integrativa che nella dichiarazione originaria senza modifiche"** o **"2" "Quadro o allegato compilato nella Dichiarazione Integrativa, ma assente o compilato diversamente nella dichiarazione originaria"** in base a come risposto alla conferma dei singoli quadri.
2. Nei quadri nei quali la data di compilazione tra dichiarazione originale e Integrativa non è cambiata, la procedura imposta in automatico **"1" "Quadro o allegato compilato sia nella dichiarazione integrativa che nella dichiarazione originaria senza modifiche"**.
3. Per i quadri compilati nella dichiarazione originale e annullati nella Dichiarazione Integrativa viene impostato in automatico il codice **"3" "Quadro o allegato presente nella dichiarazione originaria ma assente nella dichiarazione integrativa"**.
4. Per i quadri che la procedura conferma in automatico, ovvero per quei quadri che anche se non vi è stato accesso sono confermati a cascata rispetto al quadro di riferimento (Ad es.: confermando il quadro RC, la procedura in automatico potrebbe confermare anche il quadro RP), la procedura non è in grado di sapere se risultano variati e quindi non è in grado di inserire in automatico nella colonna **"Flag"** della **"Gestione quadri integrativa"** nessuno dei codici previsti. Per tali quadri, confermati in automatico dalla procedura, per i quali non abbiamo informazione circa eventuali variazioni, la procedura lascia a **"Spazio"** il flag in questione, non indicando né **"1"** né **"2"** ma spetta all'utente indicarvi **"1"** o **"2"** a seconda che ci siano state o non modifiche in essi.

Se nella suddetta sezione, **"Gestione quadri Integrativa"**, sono mancanti uno o più codici in corrispondenza dei quadri compilati, in fase di chiusura viene data un'apposita segnalazione che evidenzia tale incongruenza.

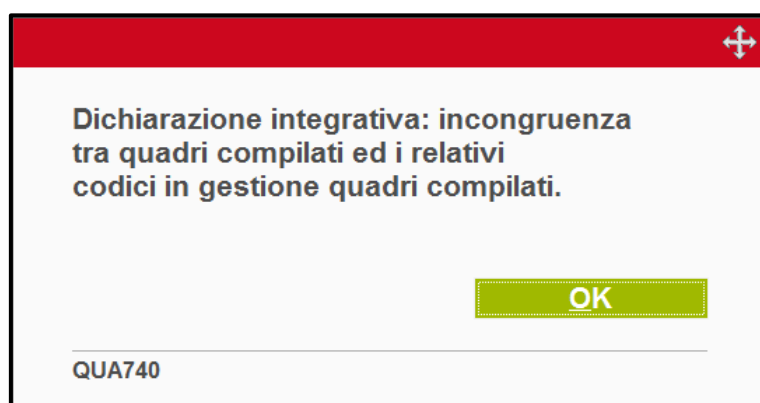

Stampe di servizio**DIREDD16****STA740-STA750-
STA760****Export della stampa “Situazione dichiarazioni”**

Eseguendo l'export della stampa “**Situazione dichiarazioni**” sono ora fornite anche le informazioni relative alla “**validazione**” delle dichiarazioni e all’ “**esenzione**” dalla presentazione della dichiarazione per il soggetto esonerato.

Gestioni veloci**DIREDD16****GEV740-GEV750-
GEV760****Gestione veloce validazione dichiarazione**

Sino ad ora, eseguendo le procedure **GEV740-GEV750-GEV760** per la “**Validazione**” massiva delle dichiarazioni, venivano escluse dall'elaborazione le dichiarazioni in cui risultava “*Chiusa*” la dichiarazione Redditi ma non la dichiarazione IRAP oppure viceversa risultava “*Chiusa*” la dichiarazione IRAP ma non la dichiarazione Redditi. Con la presente versione è stata invece prevista la possibilità di far elaborare e quindi “**Validare**” anche le dichiarazioni in cui risulta “*Chiuso*” solo Unico Redditi oppure Unico IRAP.

Gestione quadri**DIREDD16****QUA760 BIS****Quadro RG: “Attività in regime forfetario”**

In seguito alle modifiche del 13.07.2016 relative alle specifiche tecniche, per i soli Ente non Commerciali, in presenza del flag “**Energia da fonti rinnovabili**”, è ora possibile compilare il rigo RG002002 “*Attività in regime forfetario*” la cui compilazione, in tal caso, era invece inibita. La procedura **ELDIC21** segnala le dichiarazioni chiuse in tale situazione per le quali occorre riaprire e rientrare nel quadro RG, al fine di verificare la compilazione del rigo RG002002.