

Il presente documento costituisce un'integrazione al manuale utente del prodotto ed evidenzia le variazioni apportate con la release.

RELEASE Versione 2016.01.00	
Applicativo:	Parcellazione
Oggetto:	Aggiornamento procedura
Versione:	2016.01.00 (Versione completa)
Data di rilascio:	02.05.2016
Riferimento:	Implementazioni
Classificazione:	Guida utente



IMPLEMENTAZIONI

R.I.D. Elettronico	2
EFFSTU10	2
Fatturazione elettronica	2
MOVSTU	2
Fatturazione immediata.....	3
Stampa notule/fatture.....	3
MOVSTU/FATSTU	3
Passaggio da notula a fattura	3
PASANN.....	3
Gestione servizi	4
GESSER.....	4
<i>Generazione movimenti da CON.TE – Gestione console.....</i>	<i>4</i>
Generazione movimenti da voci automatiche	6
MOVSTUA.....	6
Visualizzazione notule/fatture	7
FATSTU4.....	7

R.I.D. Elettronico

EFFSTU10

Da questa versione è stato inserito un controllo sulla presenza nel cliente del campo “Codice riferimento mandato”. Nel file XML creato se si è scelto in **PERSBAN** “Regolamento RID su canale SEPA” il campo è obbligatorio e la procedura rilascerà un messaggio ed impedirà di inserire l'effetto nella distinta.

Fatturazione elettronica

MOVSTU

Da questa versione per le ditte professioniste soggette a “regime fiscale agevolato” ed identificate nell'anagrafica Ditta della procedura Multi con i seguenti codici:

“F” --> Contribuenti minimi (ex contribuenti minimi in franchigia), dal 2012 cessato e diventa regime “ex-minimi”

“G” --> Regime per l'imprenditoria giovanile e lav. in mobilità (art.27 DL 98/11)

verranno compilati nel file xml della fattura elettronica anche i campi relativi alla ritenuta d'acconto valorizzando i tag nel seguente modo:

<TipoRitenuta> = RT01 se persona fisica
RT02 se persona giuridica
<ImportoRitenuta> = 0.00
<AliquotaRitenuta> = 0.00
<CausalePagamento> = A (lavoratore autonomo professionale)

La modifica si è resa necessaria per permettere alle Amministrazioni Pubbliche che ricevono la fattura di identificare il soggetto che emette fattura come soggetto per cui è necessario effettuare gli adempimenti come sostituto d'imposta.

Fatturazione immediata Stampa notule/fatture

MOVSTU/FATSTU

Da questa release la percentuale dello sconto nella riga di dettaglio (codice parametrico @233) viene stampata solo se nel campo "Esponi sconto su laser/rtf" di ANACLI è stato impostato "Sconto su singola riga di dettaglio"

Passaggio da notula a fattura

PASANN

Inserita la possibilità in caso di stampa in Rtf di scegliere un modello diverso da quello impostato in ANADIT per la stampa della fattura.

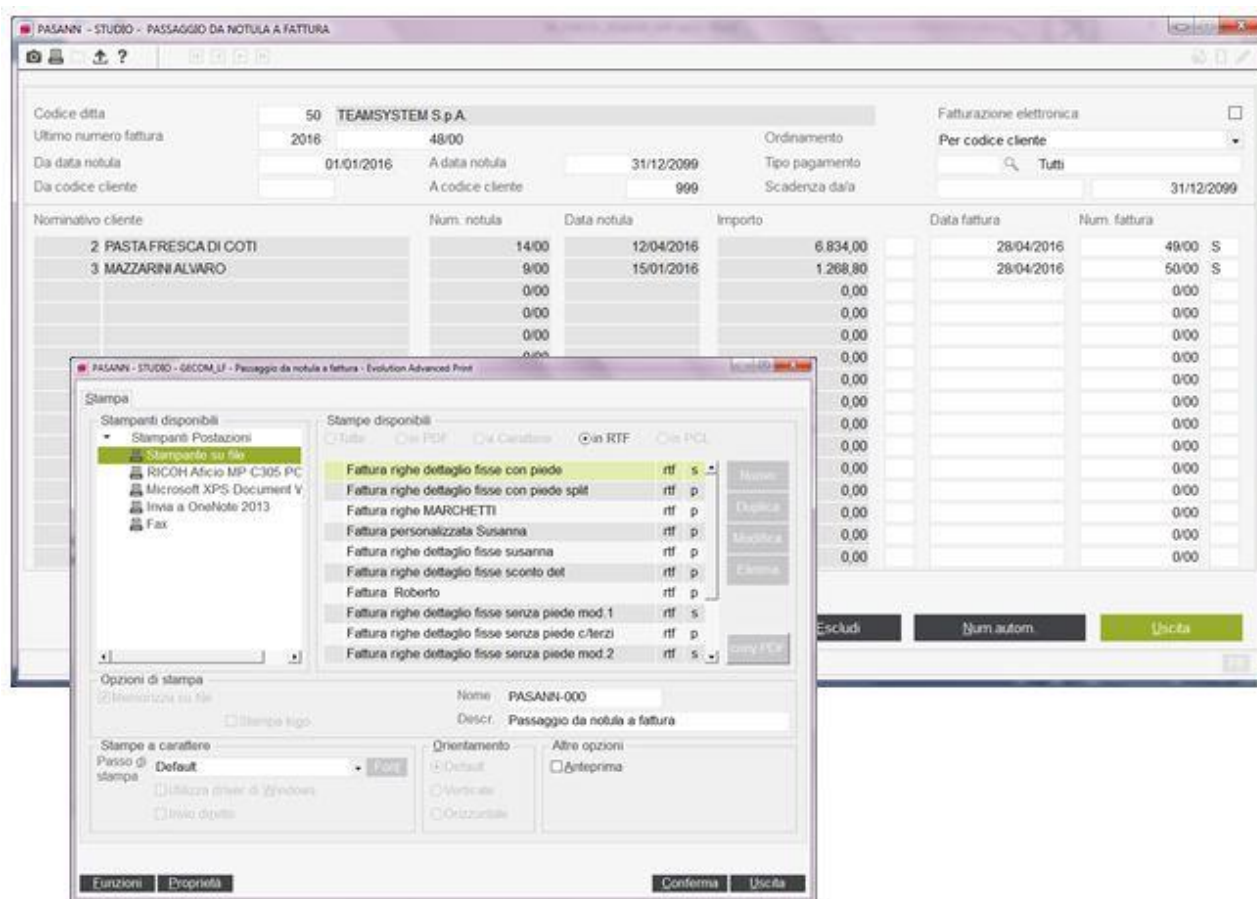

Gestione servizi

GESSER

Generazione movimenti da CON.TE – Gestione console

1. Con il comando **TABAPARC** sono state introdotte nel servizio “**50 – CON.TE – Gestione console**” le seguenti attività:

• 5 -	MULTI - <i>modelli AA7/AA9</i>	MUAA7
• 6 -	MULTI - <i>dich. cessazione attività persone giuridiche</i>	MUAA7CES
• 7 -	MULTI - <i>dich. inizio attività persone giuridiche</i>	MUAA7ISC
• 8 -	MULTI - <i>dich. variazione dati persone giuridiche</i>	MUAA7MOD
• 9 -	MULTI - <i>dich. cessazione attività persone fisiche</i>	MUAA9CES
• 10 -	MULTI - <i>dich. inizio attività persone fisiche</i>	MUAA9ISC
• 11 -	MULTI - <i>dich. variazione dati persone fisiche</i>	MUAA9MOD
• 12 -	MULTI - <i>beni concessi in godimento</i>	MUBCIGO
• 13 -	MULTI - <i>black list mensile</i>	MUBLM
• 14 -	MULTI - <i>black list trimestrale</i>	MUBLT
• 15 -	MULTI - <i>comunicazione Art. 21</i>	MUCAR21
• 16 -	MULTI - <i>com. Poliv. Black list mensile</i>	MUCOMPOLBI
• 17 -	MULTI - <i>com. Poliv. Black list trimestrale</i>	MUCOMPOLBI
• 18 -	MULTI - <i>comunicazione Polivalente Mensile</i>	MUCOMPOLM
• 19 -	MULTI - <i>com. Poliv. San Marino</i>	MUCOMPOLSM
• 20 -	MULTI - <i>comunicazione Polivalente Trimestrale</i>	MCOMPOLT
• 21 -	MULTI - <i>comunicazione San Marino</i>	MUCOMSM
• 22 -	MULTI - <i>dichiarazioni di intento ricevute</i>	MUINTENT
• 23 -	MULTI - <i>intra mensile (Agenzia delle Dogane)</i>	MUINTRAMEDI
• 24 -	MULTI - <i>intra mensile (Entratel)</i>	MUINTRAMEN
• 25 -	MULTI - <i>intra trimestrale (Agenzia delle Dogane)</i>	MUINTRATAD
• 26 -	MULTI - <i>intra trimestrale (Entratel)</i>	MUINTRATEN
• 27 -	MULTI - <i>comunicazione Irap</i>	MUIRAP
• 28 -	MULTI - <i>dichiarazioni Iva 26</i>	MUIVA26
• 29 -	MULTI - <i>comunicazione leasing, noleggio e locazione commerci</i>	MUNOLEA
• 30 -	MULTI - <i>comunicazione spese funebri</i>	MUSFUNEB
• 31 -	MULTI - <i>tessera sanitaria</i>	MTSANIT
• 32 -	MULTI - <i>tessera sanitaria (Intermediario Entratel)</i>	MUTSIEN
• 56 -	F24 - <i>tributi non inclusi in delega</i>	24TRIB
• 103 -	770 - <i>annullamento forniture Entratel 770</i>	R7ANNENT
• 152 -	PAGHE - <i>denuncia mensile contributiva INPDAP</i>	PSDMA
• 153 -	PAGHE - <i>denuncia mensile contributiva ENPALS</i>	PSENPALS
• 200 -	PAGHE - <i>Totale invii</i>	
• 201 -	UNICA - <i>Certificazione Unica</i>	CERUNI
• 250 -	UNICA - <i>Totale invii</i>	
• 251 -	730 - <i>dichiarazione Redditi 730</i>	DR730
• 252 -	730 - <i>dich. dei Lav. dipendenti e pensionati al Centro</i>	R3CENT
• 253 -	730 - <i>dichiarazione dei Lav. dipendenti e pensionati</i>	R3DICH
• 300 -	730 - <i>Totale invii</i>	
• 301 -	DIREDD - <i>dichiarazione IMU ENC</i>	DRIME
• 302 -	DIREDD - <i>dichiarazione Redditi Consolidato Nazionale/Mondiale</i>	DRUCM

• 303 - DIREDD - <i>dichiarazione Redditi Persone Fisiche</i>	DRUPF
• 304 - DIREDD - <i>dichiarazione IRAP Persone Fisiche</i>	DRUPFI
• 305 - DIREDD - <i>dichiarazione Redditi Società Capitali</i>	DRUSC
• 306 - DIREDD - <i>dichiarazione IRAP Società Capitali</i>	DRUSCI
• 307 - DIREDD - <i>dichiarazione Redditi Enti non Commerciali</i>	DRUSE
• 308 - DIREDD - <i>dichiarazione IRAP Enti non Commerciali</i>	DRUSEI
• 309 - DIREDD - <i>dichiarazione Redditi Società Persone</i>	DRUSP
• 310 - DIREDD - <i>dichiarazione IRAP Società Persone</i>	DRUSPI
• 311 - DIREDD - <i>istanza Rimborso IRAP Persone Fisiche</i>	IRUPF
• 312 - DIREDD - <i>istanza Rimborso IRAP Società di Capitali</i>	IRUSC
• 313 - DIREDD - <i>istanza Rimborso IRAP Società di Persone</i>	IRUSP
• 350 - DIREDD - <i>Totale invii</i>	
• 351 - EMENS - <i>denunce retributive e contributive individuali mensili</i>	EMENS
• 400 - EMENS - <i>Totale invii</i>	
• 401 - Comunicazione Oneri documentali - Art.26 DL 78/2010	ESART26
• 402 - Comunicazione prosecuzione lavori detrazione 55%	ESART55
• 403 - Comunicazioni dati contratti e premi Assicurazioni (2012)	ESASS2012
• 404 - Denuncia annuale imposta sulle assicurazioni	ESASSANN
• 405 - Comunicazione contratti assicurazione D.Lgs.30/11/2010	ESASSCON
• 406 - Denuncia mensile imposta sulle assicurazioni	ESASSMEN
• 407 - Denuncia pagamento premio assicurativo	ESASSPRE
• 408 - Comunicazione Premi Assicurativi - Ex Art.78	ESASSPRM
• 409 - Dichiarazione imposta di bollo virtuale	ESBOLLO
• 410 - Comunicazione IRAP	ESCOMIRA
• 411 - Contratti di locazione	ESCONLO
• 412 - Contratti di locazione fondi rustici	ESCONLOR
• 413 - Contratti di locazione anni successivi	ESCONLOS
• 414 - Comunicazione tassazione in regime di consolidato nazionale	ESCONNAZ
• 415 - Contratti di locazione e affitto di immobili (RLI)	ESCONRLI
• 416 - Contratti di locazione e affitto di immobili (RLI)	ESCONRLIR
• 417 - Comunicazione adesione deroga limitazione trasf.contanti	ESCONTANTI
• 418 - Istanza di rimborso tassa unità da diporto	ESDIPORTO
• 419 - Comunicaz. dati fiscali Enti associativi	ESEAS
• 420 - Richiesta di iscrizione all'elenco destinatari del 5 x 1000	ESELEONLUS
• 421 - Censimento Rapporti Fondo Unico Giustizia	ESFUG
• 422 - Comunicazione impronta documenti informatici	ESIMPROTA
• 423 - Denunce analitiche mensili INPGI	ESINPGI
• 424 - Istanza di scomputo delle perdite	ESIPEC
• 425 - Contratti di locazione senza cedolare secca (IRIS)	ESIRIS
• 426 - Dichiarazione di adesione (Mod. IVA 26)	ESIVA26A
• 427 - Dichiarazione di variazione (Mod.IVA 26)	ESIVA26V
• 428 - Comunicazioni soggetto ai fini IVA (Mod. ANR/3)	ESMODANR3
• 429 - Dich.sost.non fruizione aiuti di Stato	ESNOAIUTI
• 430 - Comunicazione opzione Patent Box	ESPBOX
• 431 - Comunicazione previdenza complementare	ESPRECOMP
• 432 - Cessione di quote societarie	ESQUOSO
• 433 - Comunicazione all'Anagrafe dei Rapporti Finanziari	ESRAPFIN
• 434 - Comunicazione ricezione telematica mod. 730/4	ESRIC7304
• 435 - Comunicazione rimborsi spese sanitarie	ESRIMBSAN
• 436 - Comunicazione delle Assicurazioni sui sinistri	ESSINIS
• 437 - Contratti di locazione con cedolare secca (SIRIA)	ESSIRIA

• 438 - Comunicazione spese universitarie	ESSPEUNI
• 439 - Comunicazione tassazione dei redditi da risparmio	ESTASRIS
• 440 - Comunicazione tassazione in regime di trasparenza	ESTRASP
• 441 - Contratti di appalto, somministrazione e trasporto	ESTRIA20
• 442 - Comunicazione Anagrafe tributaria movimentazione di capitali	ESTRICAP
• 443 - Comunicazione indirizzi di Posta Elettronica Certificata	ESTRIEMA
• 444 - Comunicazione all'anagrafe tributaria delle utenze	ESTRIUTE
• 445 - Comunicazione tonnage tax, consolidato, trasparenza, opz.Ira	ESTTAX
• 446 - Comunicazione imposta sulle transazioni finanziarie	ESTTF14
• 447 - Collaborazione volontaria (voluntary disclosure)	ESVOLDIS
• 500 - Totale invii a gestione manuale	
• 501 - IVA - modello IVA	IVIVA11
• 502 - IVA - modello IVA 74-bis	IVIVA74
• 503 - IVA - comunicazione Annuale Dati IVA	IVICACOM
• 550 - IVA - Totale invii	
• 551 - STT - comunicazione unica	TTUNICA
• 600 - STT - Totale invii	

Il codice a fianco di ogni attività corrisponde al “codice adempimento” delle forniture telematiche di Console letto dalla procedura per identificare le attività da elaborare.

Generazione movimenti da voci automatiche

MOVSTUA

Nella richiesta è stato inserito un nuovo campo “Escludi clienti disattivati” che permetterà, se selezionato, di escludere dalla generazione dei documenti i clienti che alla data di sistema risultano “Disattivati” in ANACLI.

Generazione movimenti da voci automatiche

Ditta: 50 TEAMSISTEM S.p.A. | Aggiorna il periodo: Sempre

Lista clienti: | Data registraz./comp.: 28/04/2016 - 28/04/2016

Da cliente: 1 | A cliente: 3

Tipo addebito: | Importa descrizione estesa: ☐

Periodo fatturazione: Tutti | Escludi clienti disattivati: ☐

Causale	Descrizione	Creare
1	Competenze onorari	<input checked="" type="checkbox"/>
2	COMPETENZE BIMESTRALI	<input checked="" type="checkbox"/>

Causale: 2
COMPETENZE BIMESTRALI

Conferma | Nuovo | Uscita | modifica

Visualizzazione notule/fatture

FATSTU4

E' stata inserita una nuova funzione denominata "**Rigenera notule**" che permetterà di annullare completamente e quindi rigenerare la notula prelevando i dati di ditta/cliente validi alla data di sistema. La funzione sarà attiva solo se viene selezionato il "Tipo documento" - "Notula". A differenza della funzione già esistente "**Ricalcola Notule**", nessun dato verrà ripreso dalla notula originaria, poiché per l'operatore sarà come rimettere una nuova Notula.

Codice	Nominativo cliente	Data docum.	Num. docum.	Importo	Comunic. Art. 21
2	PASTA FRESCA DI COTICA GINA	12/04/2016	14/00	6.834,00	Si
3	MAZZARINI ALVARO	15/01/2016	9/00	1.268,80	Si