

Il presente documento costituisce un'integrazione al manuale utente del prodotto ed evidenzia le variazioni apportate con la release.



RELEASE Versione 2017.0.3	
Applicativo:	M73017–Modello 730/2017
Oggetto:	Aggiornamento procedura
Versione:	2017.0.3 (Update)
Data di rilascio:	30.05.2017
Riferimento:	Implementazioni
Classificazione:	Guida utente

IMPLEMENTAZIONI

Gestione Modello 730/2017	2
QUA730	2
<i>Duplicato modello CU 2017 INPS altri (Studi associati al CAF TFDC)</i>	<i>2</i>
Stampa modello	6
MOD730	6
<i>Informativa privacy associati al CAF TFDC</i>	<i>6</i>
Utility varie	7
IMPUNIA.....	7
<i>Import da UNICO 2017.....</i>	<i>7</i>

Gestione Modello 730/2017**M73017****QUA730****Duplicato modello CU 2017 INPS altri (Studi associati al CAF TFDC)**

Come già avvenuto negli anni passati, l'INPS, sulla base delle disposizioni legislative inerenti la riduzione della spesa pubblica, non fornisce più il modello di certificazione unica dei redditi dei propri sostituiti in modalità cartacea.

Per agevolare la gestione dei modelli CU 2017 dei soggetti interessati, TeamSystem e CAF TFDC hanno attivato anche quest'anno un servizio esclusivo on-line che consente di richiedere il modello CU 2017 dalla procedura Redditi 730 2017 e di prelevarlo direttamente, ove sia possibile.

A tal proposito nella procedura **M73017** è stata attivata la funzionalità che consente appunto di stampare il duplicato della CU dei pensionati, rilasciato dall'INPS.

La funzione che permette di richiedere e di conseguenza stampare la CU 2017 relativa ai pensionati, è prevista solo per chi risulta associato al CAF TFDC poiché è quest'ultimo che mette a disposizione le CU prelevate dal sito dell'INPS.

Per usufruire del suddetto servizio è necessario accedere dalla scelta "**CAF**" all'Anagrafica del CAF ed inserire le credenziali del CAF tramite l'utilizzo della funzione "**Credenziali CAF**" presente a fondo pagina, in modo che sia possibile per l'utente accedere in automatico all'area riservata del sito <http://www.tutelafiscale.it>.

CAF - M73017 - ANAGRAFICA CENTRI ASSISTENZA FISCALE

Tipologia invio telematico: **4 Studio associato C.A.F.**

Codice mittente: **1**

Codice fiscale: **05863421003**

Denominazione: **TUTELA FISCALE DEL CONTRIBUENTE SRL**

Nome se persona fisica: **Numero iscrizione albo: 43**

Indirizzo fiscale: **VIA CADUTI SUL LAVORO 4**

Domicilio fiscale: **I608 60019 SENIGALLIA AN**

Indirizzo legale: **VIA APPIA NUOVA 666**

Domicilio legale: **H501 29010 ROMA RM**

Telefono: **0717930880** Fax: **0717930871**

Direttore tecnico: **PAOLO ANTONIO QUERCIOLI**

Codice fiscale: **QRCPT60A28E812S**

Incaricato CAF: **NOMINATIVO DELL'INCARICATO**

Cellulare dell'incaricato:

Email dell'incaricato: **cafservizi@tin.it**

Sede decentrata: **Sì** Codice sede: Comunicazioni da AE: Prefisso file telematico:

Codice fiscale società servizi: Progressivo identificazione sede periferica CAF/soc.servizi:

Codice fiscale delegato:

Email del delegato:

Suffisso registro precomp.: **AN** Progressivo delega registro precomp.: **45** Progressivo pagina registro: **8**

Funzioni: **Credenziali CAF** Gestione AU Conferma Varia Annulla Uscita



ANNOTAZIONI

Si precisa che, affinché il servizio on-line sia fruibile dall'utente, è necessario che la postazione da cui si effettua la richiesta del duplicato del modello CU 2017 sia collegata ad Internet.

Una volta indicate le credenziali del CAF, per ottenere il duplicato della CU occorre accedere alla **“Gestione quadri” (QUA730)** e richiamare il soggetto per il quale si vuole ottenere il duplicato del Modello CU 2017: se nel campo **“Tipo dichiarante”**, in **“Anagrafica dichiaranti” (ANA730)**, questo soggetto è definito **“Pensionato”**, nel menu principale dei quadri risulta attiva la funzione **“sF7 = CUD INPS”**.

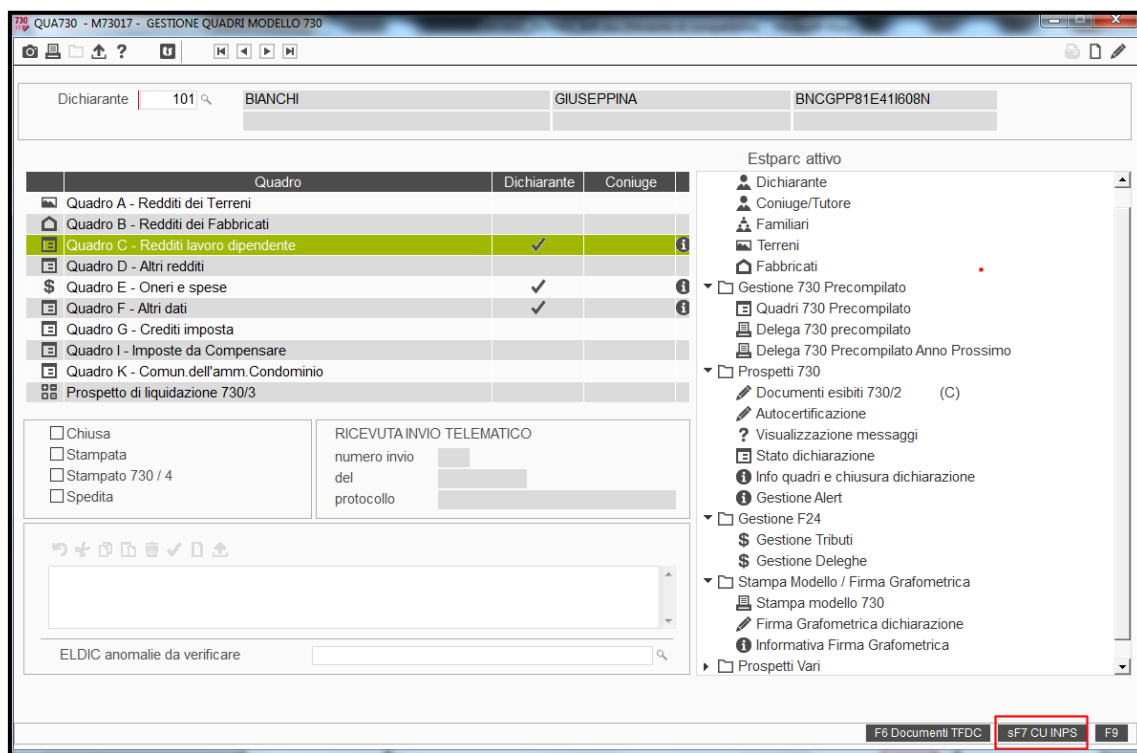

A questo punto possono verificarsi due diverse situazioni:

- **Contribuenti che hanno inviato il 730 2016 con il CAF TFDC.**
- **Contribuenti che NON hanno inviato il 730 2016 con il CAF TFDC.**

Nel primo caso, il soggetto nel corso del 2016 ha usufruito dell'assistenza fiscale del CAF TFDC, pertanto il modello CU 2017 del soggetto in questione è immediatamente disponibile e quindi è possibile visualizzarlo in formato "pdf", nonché salvarlo e/o stamparlo.

In questo caso, quindi, tramite la funzione "**sF7=CU INPS**" è possibile ottenere direttamente il modello CU 2017 del dichiarante selezionato senza dover effettuare collegamenti esterni e/o accessi ad aree riservate.

Si precisa che è comunque possibile, qualora lo si preferisse, prelevare il modello CU accedendo all'area riservata presente all'interno del sito <http://www.tutelafiscale.it>.

Il secondo caso è quello di un soggetto che nel corso del 2016 non ha usufruito dell'assistenza fiscale del CAF TFDC (perché trattasi di nuovo contribuente o di un contribuente che non ha inviato lo scorso anno il 730 con il CAF TFDC), pertanto il modello CU 2017 non risulta immediatamente disponibile ma è necessario evadere un'apposita richiesta allo stesso CAF TFDC perché quest'ultimo lo prelevi dal sito dell'INPS così da metterlo a disposizione dell'utente.

In tal caso, richiamando la funzione "**sF7=CU INPS**" dalla "**Gestione quadri**" di tale contribuente, appare il messaggio: "**PDF CU non disponibile**".

Per la richiesta del duplicato della CU 2017 occorre collegarsi al portale del CAF e tramite l'apposita funzione richiedere il duplicato della CU 2017.

La stessa funzionalità è attiva anche nel quadro **C**, all'interno del bottone "**Funzioni**" con il nome "**PDF CUD INPS**", se almeno in un rigo dello stesso quadro è stato indicato, come sostituto d'imposta, il Codice Fiscale dell'INPS.

QUA730 - M73017 - QUADRO C - REDDITI LAVORO DIPENDENTE

Dichiarante **101** **BIANCHI** **GIUSEPPINA**

SEZIONE I - Redditi di lavoro dipendente e assimilati

Codice fiscale/descrizione reddito Modello **1**

C1 **80078750587** **2** **1** **28.000**

C2

C3

Redditi lav.dipendente anno 2015 **6.500**

Casi particolari

Somme per premi di risultato ordinaria - col.2 sostitutiva - col.3 ritenute - col.4 benefit - col.5 tassazione - col.6 e col.7

C4 **RigoMod.** **Tip. limite - col.1** **ordinaria - col.2** **sostitutiva - col.3** **ritenute - col.4** **benefit - col.5** **tassazione - col.6 e col.7** ☐ Ord. ☐ Sost.

Periodo di lavoro - giorni per i quali spettano le detrazioni (punti 6 e 7 del CU 2017)

C5 Giorni lavoro dipendente **365** **Ricondotti** **365** Giorni pensione ☐ **Ricondotti** ☐

SEZIONE II - Altri redditi assimilati a quelli di lavoro dipendente

C6

C7

C8

SEZIONE III - Ritenute Irpef e Add.le regionale

C9 Ritenute IRPEF ☐ di cui sospese ☐

C10 Ritenute add.le regionale ☐ di cui sospese ☐

SEZIONE IV - Ritenute add.le comunale all'IRPEF

C11 Acconto add.le 2016 ☐ di cui sospese ☐

C12 Saldo add.le 2016 ☐ di cui sospese ☐

C13 Acconto add.le 2017 ☐

SEZIONE V - Bonus IRPEF

C14 Codice bonus **2** Bonus erogato ☐ Quota TFR ☐

Tipologia esenzione ☐ Parte reddito esente ☐

SEZIONE VI - Altri dati

C15 Reddito al netto del contributo pensioni ☐ di cui sospese ☐

Contributo solidarietà trattenuto ☐

Funzioni **Prelievo** **Distinta** **PDF Cud Inps** **E**

Conferma Varia Annulla <Ind. Av> Uscita

F9

Stampa modello**M73017****MOD730****Informativa privacy associati al CAF TFDC**

Nella stampa del modello ministeriale, al termine della stampa stessa, per gli associati al CAF TFDC viene ora stampato il modulo *“Informativa e consenso al trattamento dei dati personali”*, con relativa firma grafometrica, così come da tabulato richiesto dallo stesso CAF TFDC.

 CAF TFdC TUTELA FISCALE DEL CONTRIBUENTE	MANUALE DELLA PRIVACY	AL. 4.2
Via Appia Nuova, 666 - 00179 ROMA P.I. 05863421003 www.tutela fiscale.it info@tutela fiscale.it	INFORMATIVA	

**INFORMATIVA E CONSENSO AL TRATTAMENTO DEI DATI
(AI SENSI DELL'ART. 13 DEL D.LGS. N. 196 DEL 2003 SUL TRATTAMENTO DEI DATI PERSONALI)**

Il D.Lgs. 30 giugno 2003, n. 196, "Codice in materia di protezione dei dati personali", (di seguito per brevità "codice privacy") prevede una serie di disposizioni per il corretto trattamento dei dati personali, che deve avvenire nel rispetto dei diritti e delle libertà fondamentali dei soggetti interessati. Di seguito si illustra sinteticamente come verranno utilizzati i dati contenuti nella presente dichiarazione dei redditi e quali sono i diritti riconosciuti al cittadino.

FINALITA' DEL TRATTAMENTO

Il CAF Tutela Fiscale del Contribuente Srl la informa che nell'esercizio delle attività di assistenza fiscale relative al servizio richiesto (Modello 730, Modello Red, Dichiarazione di responsabilità dovuta per l'erogazione di prestazioni assistenziali INVCIV-AS-PS, Dichiarazione Sostitutiva Unica), i dati personali verranno trattati per l'espletamento degli adempimenti tributari ai fini della verifica, liquidazione, accertamento e riscossione delle imposte e per il riconoscimento/mantenimento di prestazioni assistenziali. Il conferimento della delega di richiesta duplicati CUI Stringhe Inps implica la consegna della copia di un documento d'identità valido e l'acquisizione di dati personali necessari per l'evazione dell'istanza. I dati vengono comunicati a tutti gli Enti preposti così come previsto dalle norme e dai regolamenti ai fini dell'espletamento dell'incarico conferito (es. Agenzia delle Entrate, Inps). Il rifiuto del consenso al trattamento comporterà l'impossibilità di erogare la prestazione richiesta. Nel caso del modello 730 l'Agenzia delle Entrate informa inoltre che i dati potranno essere trattati, in qualità di titolare esclusivo, anche per l'applicazione del redditometro, comprendendo anche quelli relativi alla composizione del nucleo familiare. In relazione al redditometro la informiamo che sul sito www.agenziaentrate.it è consultabile l'informativa completa sul trattamento dei dati personali.

DATI PERSONALI

La maggior parte delle informazioni richieste devono essere indicate obbligatoriamente per non incorrere in sanzioni di carattere amministrativo e, in alcuni casi, di carattere penale. Altri dati possono essere indicati facoltativamente dal contribuente qualora intenda avvalersi di specifici benefici.

DATI SENSIBILI

Alcune informazioni possono essere idonee a rivelare dati di natura "sensibile" (stato di salute, convinzioni religiose, filosofiche o di altro genere, nonché opinioni politiche o sindacali). Per il conferimento di dati di natura sensibile occorre richiedere ed acquisire il consenso in forma scritta.

MODALITA' DEL TRATTAMENTO

I dati verranno trattati principalmente con strumenti elettronici ed informatici e memorizzati sia su supporti informatici e cartacei, sia su ogni altro tipo di supporto idoneo, nel rispetto delle misure minime di sicurezza descritte nel Disciplina tecnica allegato B al Codice in materia di protezione dei dati personali.

TITOLARI DEL TRATTAMENTO

Titolare del trattamento dei dati è il CAF Tutela Fiscale del Contribuente Srl con sede in Roma 00179 in Via Appia Nuova, 666 nella persona del suo rappresentante legale pro tempore. Si informa che il CAF Tutela Fiscale del Contribuente Srl svolge le operazioni di trattamento anche attraverso centri periferici opportunamente nominati Responsabili esterni del trattamento ai sensi dell'art. 29 del codice privacy. I nominativi dei Responsabili del trattamento dei dati sono a disposizione in un elenco conservato presso il CAF Tutela Fiscale del Contribuente Srl.

DIRITTI DELL'INTERESSATO

L'interessato, ai sensi dell'art. 7 del codice privacy, ha diritto di accedere ai propri dati personali per verificarne l'utilizzo, nonché per conoscere le finalità e le modalità del trattamento e la logica applicata al trattamento con strumenti elettronici. Può altresì richiedere la correzione dei dati, l'aggiornamento, nei limiti previsti dalla legge. Infine nel caso di violazione di legge, può chiedere la cancellazione, il blocco o la trasformazione dei propri dati.

Luogo e data

Il/La sottoscritto/a

acquisisce le informazioni di cui all'art. 13 del D.Lgs. 196/2003,

Autorizza al trattamento dei dati personali da parte del da parte del
CAF Tutela Fiscale del Contribuente Srl.

Firma leggibile

Autorizza inoltre al trattamento dei propri dati personali di natura
sensibile necessari ad ottenere l'erogazione del servizio richiesto

Firma leggibile

0 x 297 mm

Utility varie

M73017

IMPUNIA

Import da UNICO 2017

Attivato il programma **IMPUNIA** per importare le dichiarazioni da **DIREDD17** alla procedura **M73017**.
I dati prelevati sono i dati anagrafici del dichiarante, i terreni, i fabbricati, i familiari a carico, i dati del quadro RC, del quadro RP e gli acconti versati negli anni precedenti ed i crediti degli anni precedenti.