

Il presente documento costituisce un'integrazione al manuale utente del prodotto ed evidenzia le variazioni apportate con la release.



RELEASE Versione 2019.01.03	
Applicativo:	Con.Te Console Telematici
Oggetto:	Aggiornamento procedura
Versione:	2019.01.03 (Update)
Data di rilascio:	21.10.2019
Riferimento:	Anomalie Corrette
Classificazione:	Guida utente

ANOMALIE CORRETTE

<i>Portale INPS – Ripristinata compatibilità prelievo certificati di ricovero</i>	<i>2</i>
<i>Forniture Intr@web – Installazione Con.Te in SAAS</i>	<i>2</i>
<i>Visualizzazione elenco deleganti – Nuovo framework</i>	<i>2</i>
<i>Nome del documento con caratteri speciali: rilasciato client TS Digital</i>	<i>2</i>

Portale INPS – Ripristinata compatibilità prelievo certificati di ricovero

È stata ripristinata, da questa versione, la piena compatibilità tra l'applicativo e il portale INPS. A causa di una variazione da parte dell'Ente, i certificati di ricovero non erano correttamente visualizzati generando l'errore simile al seguente:

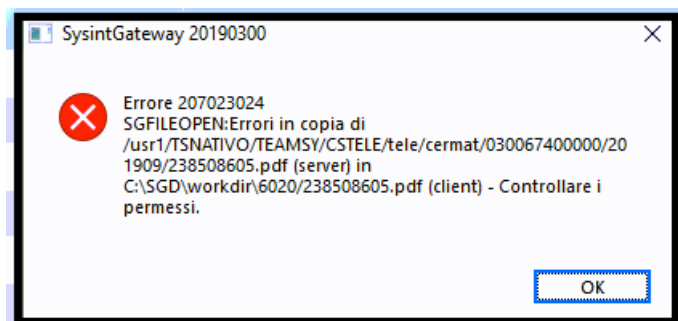

La variazione riguarda i soli documenti di ricovero. Il prelievo e la gestione dei certificati di malattia al momento non risultano aver subito variazioni da parte dell'Ente.

Forniture Intr@web – Installazione Con.Te in SAAS

È stata ripristinata, da questa versione, la piena compatibilità tra l'applicativo e il portale Intr@web per le installazioni in SAAS. Le operazioni di autentica ed invio fornitura, in questa particolare configurazione, generavano un errore simile al seguente:



Visualizzazione elenco deleganti – Nuovo framework

È stata ripristinata, da questa versione, la corretta visione in griglia delle anagrafiche dei soggetti deleganti richiamabile da anagrafica intermediario / Cassetto fiscale o Cassetto previdenziale. La griglia veniva visualizzata di qualche riga in più rispetto alla gestione del video.

L'errata visualizzazione era dovuta ad un componente del Framework che gestisce il posizionamento degli elementi in griglia.

Nome del documento con caratteri speciali: rilasciato client TS Digital

Rilasciato client per recupero informazioni fatture sulla piattaforma TS Digital. In alcuni casi, se il nome del documento fattura conteneva dei caratteri speciali (% , \$, * , ecc.), veniva segnalato un errore.