

Il presente documento costituisce un'integrazione al manuale utente del prodotto ed evidenzia le variazioni apportate con la release.



RELEASE Versione 2019.0.0	
Applicativo:	Gestione STUDIO Modulo Parcelazione
Oggetto:	Aggiornamento procedura
Versione:	2019.00.00 (Versione completa)
Data di rilascio:	14.02.2019
Riferimento:	Implementazioni
Classificazione:	Guida utente

IMPLEMENTAZIONI

Fattura elettronica	2
Fattura elettronica	2
<i>Gestione anagrafiche</i>	<i>2</i>
AGGIB2B – Aggiornamento massivo anagrafica clienti	2
ANADIT – Console ditta	2
ANACLI – Gestione anagrafiche Clienti	3
<i>Gestione e invio fatture</i>	<i>4</i>
Esposizione periodo competenza nella stampa sintetica	4
Causale prestazione per ritenute	4
Fattura elettronica con stato "RIFIUTATA"	4
Controllo numero caratteri della descrizione movimento	4
FATSTU6 – Gestione/Invio fatture elettroniche	5
Verifica correttezza file fattura elettronica	6
Personalizzazione procedure	7
PERSPRO	7
Emissione notule/fatture	7
FATSTU	7
Contabilizzazione fatture	7
PASCON	7
Gestione servizi	8
GESSER	8

Fattura elettronica

Fattura elettronica

Gestione anagrafiche

AGGIB2B – Aggiornamento massivo anagrafica clienti

Apportate alcune modifiche alla gestione per permettere una gestione più puntuale delle informazioni.

- Inserita una nuova colonna solo in visualizzazione con riportata l'informazione se il cliente è attivo in Agyo con il servizio ERicevi;
- Eliminati i campi riferiti ai tipi invio B2B ed Email, servizi non più attivi in AGYO;
- Inserita funzione che permette di mettere a spazio il campo "Codice ufficio". Tale funzione cancellerà eventuali codici già presenti tranne nel caso in cui nel cliente è compilato il campo "Pubblica amministrazione".

Versione: 2019.00.00 comando: AGGIB2B - Gestione attivazione clienti Agyo

ANADIT – Console ditta

Inserito un nuovo campo "Allega sempre fattura commerciale" che se selezionato permetterà allegare in tutte le fatture elettroniche emesse la fattura commerciale senza doverlo indicare per ogni singola fattura richiamando la funzione "Allegati".

Nel caso si richiami la funzione "Allegati per una fattura specifica le impostazioni indicate per la singola fattura hanno priorità rispetto a quanto indicato nel nuovo campo.

Registra Elimina <Ind. >Av> Uscita help modifica

PARCELLAZIONE – IMPLEMENTAZIONI

A seguito di incontri con funzionari dell'Agenzia delle Entrate si è deciso di:

- modificare il testo della descrizione di copia conforme come da immagine seguente (adottando in pratica la formula per i clienti privati per tutte e due le tipologie).

Ditta studio: 700 D & B s.r.l.

ANAGRAFICA GENERALE **DATI GESTIONE** IVA E ANTICIPAZIONI DATI CONTABILI STAMPA UTENTI CONTATTI

Importo spese incasso: 5,00
Importo bolli esenti: -2,00
Limite di applicazione del bollo: 78,00
Codice CUC: codice cuc
Codice firmatario per AgyoFirma:
Numerazione documenti da multi:
Numerazione documenti da parcellazione:
Sezionali: 0

Fattura elettronica
Tipo servizio Agyo: Agyo Fatture
Conservazione CCT Agyo:
Codice trasmittente: TC22
Tipo cassa:
Numero bollo: 1
Sezionale fattura elettronica:
Indirizzo PEC invio fatt.elettronica: sdi01@pec.fatturapa.it
Gestione periodo competenza: Sempre data movimento
Dati anagrafici ditta:
Visualizza documento da xml:
Dicitura copia B2B: Copia della fattura elettronica disponibile nella Sua area riservata dell'Agenzia delle Entrate
Dicitura copia B2C: Copia della fattura elettronica disponibile nella Sua area riservata dell'Agenzia delle Entrate
Regime fiscale: RF01
Allega sempre fattura commerciale:
Sezionali:
Registra Elimina <Ind. >Av. > Uscita help modifica

La conversione provvederà ad aggiornare automaticamente il campo con la nuova dicitura solo nel caso in cui non è stata modificata in precedenza dall'utente.

La stessa dicitura verrà inoltre impostata di default nel caso di creazione di una nuova ditta.

ANACLI – Gestione anagrafiche Clienti

Da questa versione le modalità di invio “B2B” ed “Email” non sono più attive. La procedura in mancanza del codice univoco ufficio emetterà la sola fattura cartacea. Per visualizzare ciò nella label evidenziata verrà indicato “Nessun invio”.

Per le fatture già emesse con modalità “B2B” o “Mail” in caso di variazione verranno rigenerate nella sola modalità cartacea e non saranno più presenti nell'elenco di FATSTU6.

Chiedi a TeamSystem

ANACLI - Gestione anagrafica clienti

Ditta: 2 MARCHETTI MAURO
Cliente: 1 FANTASIA S.R.L.

P. IVA: 02154945268 C. F.: 02154945268

ANAGRAFICA **DATI GESTIONE** ALTRI DATI DATI BANCA DATI STAMPA OPBP ANAGR. COLLEGATE PDF

Escludi movimenti da MOVSTUA:
Gestione nottate:
Addebito bolli su effetti:
Addebito spese incasso:
Addebito bolli esenti:
Spese incasso: 100,00
Sconto/maggioraz.:
Sogg. contributi previdenziali:
Sogg. contributo integrativo:
Soggetto ritenuta d'acconto:
Percentuale rit. accon.:
Pagamento al lordo ritenuta:
Maggiorazione degli onorari:
Percentuale maggiorazione:
Soggetto al conto fiscale:
Somme conto terzi azienda:
Mastro clienti: Mastro clien.
Passaggio fatture contabilità clienti:
Codice sezionale iva MULTI: 0
Alias STUDIO:
Codice esenzione I.V.A.: 310
Concessione:
Codice pagamento: 4
Tipo versamento Irpef:
Codice tributo F24: 1040
Tipo acconto:
Tabella acconti:
Professionista:
Operatore:
Responsabile:
Anticipi studio:
Anticipi cliente:
Nessun mastro:
Nessun mastro:
Fattura elettronica
Servizio Agyo eRICEVI attivo:
Pubblica amministrazione:
Email PEC: Nessun invio
Codice univoco ufficio:
Nessun invio

Funzioni Referimento

Registra Elimina <Ind. >Av. > Uscita help modifica

versione: 2019.00.00 comando: ANACLI - Gestione anagrafica clienti

Gestione e invio fatture

Esposizione periodo competenza nella stampa sintetica

Con il campo “Gestione periodo di competenza” in ANADIT impostato a “Sì”, in caso di stampa fattura sintetica e in presenza di causale senza raggruppamento, verrà stampato il periodo di competenza inserito nel movimento. Nel caso invece di stampa sintetica con raggruppamento vengono invece riportati i dati inseriti per l'ultimo movimento del raggruppamento.

Causale prestazione per ritenute

Per poter gestire in maniera corretta eventuali fatture elettroniche con ritenuta d'acconto per Condomini o Provvigioni emesse anche da soggetti che normalmente non applicano la ritenuta d'acconto, la causale prestazione necessaria alla corretta compilazione della fattura elettronica ora viene ricercata anche nell'anagrafica generale collegata al cliente, mentre prima la ricerca si limitava all'anagrafica collegata alla ditta.

La ricerca nell'anagrafica generale del cliente viene eseguita sul cliente solo se non è presente nell'anagrafica generale collegata alla ditta.

Fattura elettronica con stato “RIFIUTATA”

In base alle indicazioni dell'agenzia delle Entrate è possibile inviare di nuovo una fattura con lo stesso numero se rifiutata dalla Pubblica Amministrazione entro un termine di 15 giorni dalla data di emissione del documento. Per permettere il rinvio è stato modificato il programma che adesso consentirà sia la variazione, che l'annullamento di una fattura in stato “RIFIUTATA”.

Controllo numero caratteri della descrizione movimento”

Nel file xml della fattura elettronica vengono riportati al massimo 1000 caratteri di descrizione per ogni movimento. Per questo ora viene visualizzato un messaggio che avvisa se la descrizione inserita è più lunga di 1000 caratteri. La segnalazione non bloccante viene visualizzata solo per i clienti che hanno il codice univoco ufficio compilato.

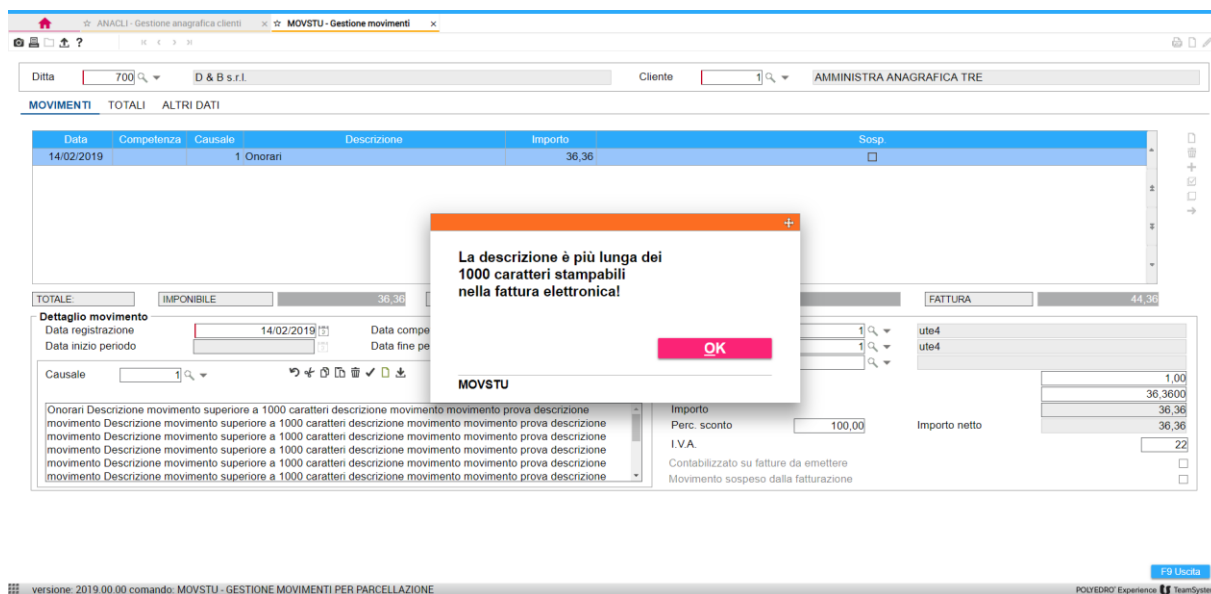

FATSTU6 – Gestione/Invio fatture elettroniche

Inserito un nuovo tasto funzioni che permetterà di esportare in un file csv, l'elenco delle fatture presenti nella griglia in base alla selezione effettuata dall'utente.

A	B	C	D	E	F	G	H	I
Codice cliente	Ragione sociale	Data documento	Numero documento	Stato	Nome file xml	Tipo invio	Hub id	
1	AMMINISTRA ANAGRAFICA TRE	06/02/2019	2013/00	Agyo: EMESSA	IT00740190442_003AJ.xml	SDIPR	26beb9ae-b604-43a5-acf9-55361ded893c	
2	AMMINISTRA ANAGRAFICA TRE	06/02/2019	2015/00	Agyo: EMESSA	IT00740190442_003AL.xml	SDIPR	aa00875b-1811-4404-b886-b9ad0c11765f	
3	AMMINISTRA ANAGRAFICA TRE	06/02/2019	2016/00	Agyo: EMESSA	IT00740190442_003AM.xml	SDIPR	44b13096-aca9-4f1c-88d0-1baca7b0c8f5	
4	AMMINISTRA ANAGRAFICA TRE	06/02/2019	2017/00	Agyo: EMESSA	IT00740190442_003AN.xml	SDIPR	02ab1608-7312-4818-af10-a101f37f539c	
5	AMMINISTRA ANAGRAFICA TRE	14/02/2019	2018/00	Generato	IT00740190442_003AO.xml	SDIPR		
6	AMMINISTRA ANAGRAFICA TRE	06/02/2019	2014/00	Agyo: EMESSA	IT00740190442_003AK.xml	SDIPR	0c244a3a-5efc-40c1-8480-52d6222a188c	
7	2 BARBINI ATHOS	14/02/2019	2019/00	Agyo: INVIATA	IT00740190442_003AP.xml	SDIPR	4fc724d5-2539-423b-9c02-b099f65907a5	
8	3 STUDIO PAGHE SUSANNA S.R.L.							
9								
10								
11								
12								
13								

Aggiunta la funzione “Allegati”  che permetterà all'utente di controllare e visualizzare gli allegati inseriti nella fattura elettronica al momento dell'emissione.

Verifica correttezza file fattura elettronica

Da questa versione i file xml della fattura elettronica verranno sottoposti al controllo di validità dalla procedura prima dell'invio ad AGYO.

In FATSTU6 sarà attiva una nuova colonna dove per le fatture non ancora inviate ad AGYO verrà visualizzato un pallino che sarà di colore verde per le fatture corrette che hanno passato la validazione, e un pallino rosso per le fatture che presentano degli errori.

Per le fatture errate con la funzione evidenziata nell'immagine sotto sarà possibile anche visualizzare la tipologia degli errori.

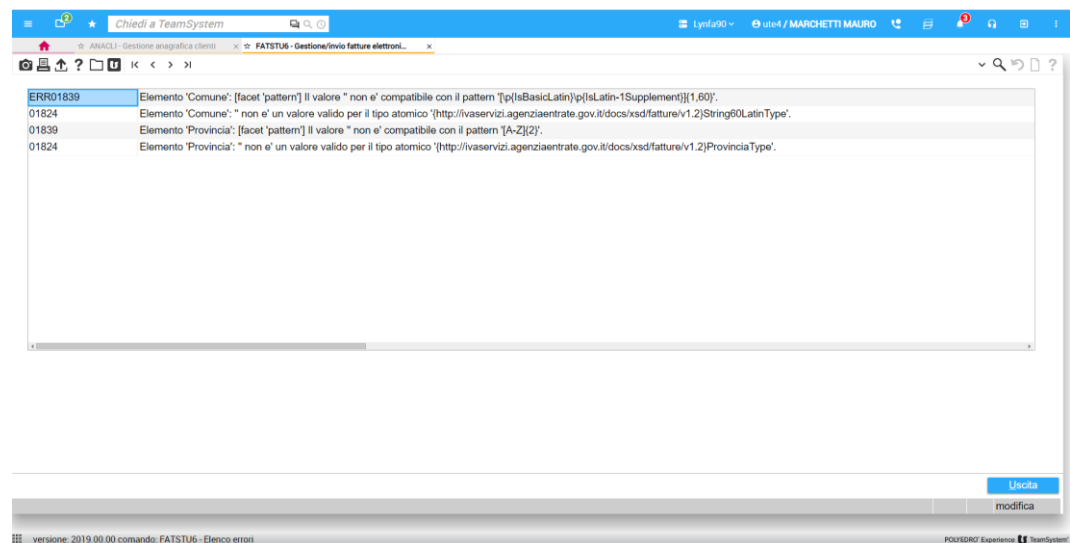
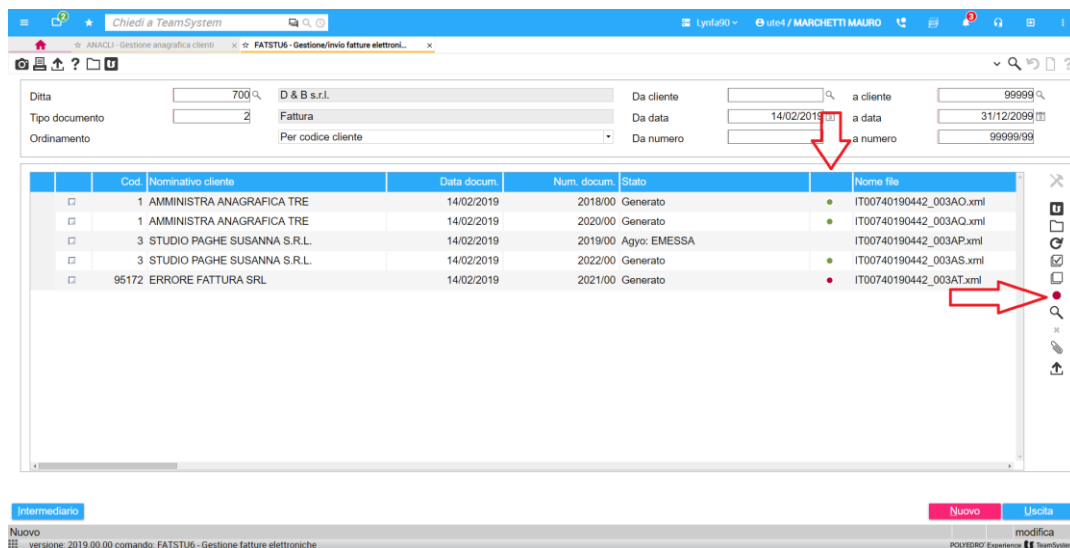

Personalizzazione procedure

PERSPRO

In PERSPRO, bottone “Parametri Parcellazione” folder “Generale” è stato inserito un nuovo parametro “Aggiorna fatture automaticamente” che permetterà in base alla scelta effettuata dall’utente di aggiornare automaticamente o a richiesta gli stati di invio delle fatture elettroniche. Il campo di default sarà impostato “A richiesta”.

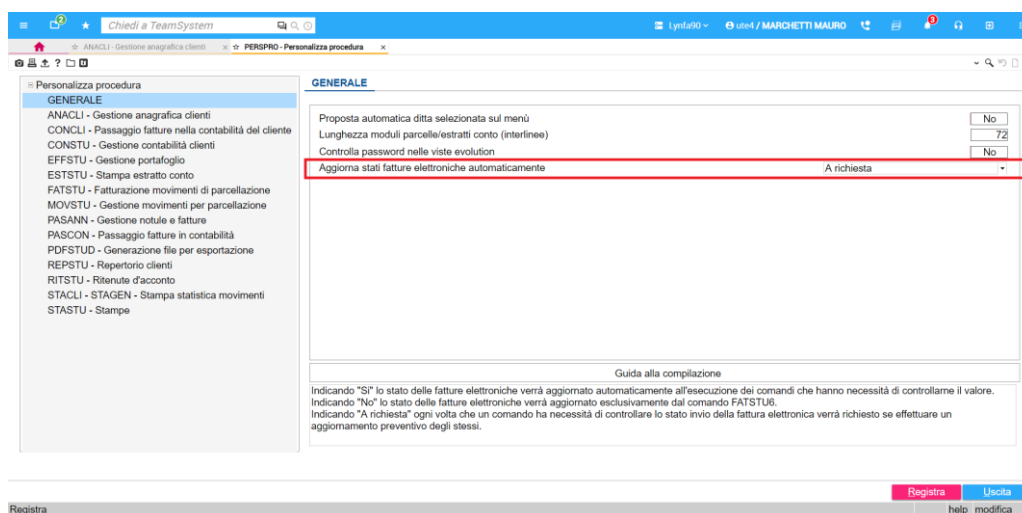

L’aggiornamento avverrà quando si richiamano i programmi che necessitano di conoscere lo stato della fattura elettronica che sono:

- ANNFAT – Annullamento notule e fatture;
- FATSTU4 – Visualizzazione notule e fatture;
- PASCON – Contabilizzazione fatture;
- ANNREF – Annullamento notule e fatture da REF.

Emissione notule/fatture

FATSTU

Se si sceglie di selezionare i clienti in base ad una “lista” il programma provvede ora a filtrare i clienti stessi in base al flag “Gestione notule” presente in ANACLI. In precedenza i clienti erano filtrati solo in base alla lista e non ai campi presenti in Anagrafica cliente.

Contabilizzazione fatture

PASCON

Se si gestisce la fatturazione elettronica, visto che la fattura viene trasferita in contabilità solo dopo aver effettuato l’invio e la fattura risulta “EMESSA”, non verrà più effettuato il passaggio automatico in contabilità delle fatture anche se previsto dal parametro in PERSPRO.

Se viene gestito il flusso “STORE” da questa versione sarà possibile trasferire in contabilità anche le fatture che risultano in stato “DEPOSITATO” e non solo quelle in stato “SCARICATO”.

Si ricorda che se lo stato è “DEPOSITATO” è sempre possibile modificare o annullare le fatture.

Gestione servizi

GESSER

Generazione movimenti da STUDIO PAGHE

Da questa versione sarà possibile inserire il dettaglio della pratica nella descrizione dei movimenti generati in modalità analitica in MOVSTU.

Il dettaglio prevederà:

- La data della pratica;
- La descrizione della pratica;
- Il nominativo dell'anagrafica collegata alla pratica.

Per attivare tale modalità sarà necessario impostare a "S" il nuovo campo "Dettaglio dipendenti su pratiche generate in Parcellazione" presente in PERSPRO\ Parametri collocamento\ Generale.

Generazione movimenti da Certificazione UNICA

Il programma è stato allineato alla versione 2019.0.0.