

Il presente documento costituisce un'integrazione al manuale utente del prodotto ed evidenzia le variazioni apportate con la release.



<b>RELEASE Versione 2019.1.0</b>	
<b>Applicativo:</b>	<b>Gestione STUDIO Modulo Parcellazione</b>
<b>Oggetto:</b>	Aggiornamento procedura
<b>Versione:</b>	<b>2019.01.00 (Versione completa)</b>
<b>Data di rilascio:</b>	<b>27.03.2019</b>
<b>Riferimento:</b>	<b>Implementazioni</b>
<b>Classificazione:</b>	<b>Guida utente</b>

## **IMPLEMENTAZIONI**

<b>Fattura elettronica .....</b>	<b>2</b>
<b>Fattura elettronica .....</b>	<b>2</b>
<i>Gestione anagrafiche .....</i>	<i>2</i>
ANADIT – Console ditta.....	2
ANACLI – Gestione anagrafiche Clienti.....	3
<i>Gestione e invio fatture .....</i>	<i>3</i>
Scelta “Tipo cassa” in fase di emissione fattura elettronica .....	3
Gestione tag “Altri dati Gestionali” .....	4
Email per Copia di cortesia .....	4
Autofattura .....	5
Richiesta per dati fattura elettronica da INCNOT.....	6
Descrizione maggiorazione onorari in fattura elettronica .....	6
Anteprima fattura elettronica da FATSTU6.....	6
<b>Note di accredito.....</b>	<b>7</b>
<b>NOTACCR.....</b>	<b>7</b>
<b>Generazione movimenti da file esterni.....</b>	<b>7</b>
<b>MOVSTUE.....</b>	<b>7</b>
<b>Contabilizzazione fatture .....</b>	<b>8</b>
<b>PASCON .....</b>	<b>8</b>
<b>Passaggio fatture in contabilità clienti.....</b>	<b>9</b>
<b>CONCLI .....</b>	<b>9</b>
<b>Stampa elenco movimenti di fatturazione.....</b>	<b>9</b>
<b>STASTU28 .....</b>	<b>9</b>
<b>Allineamento applicativo DIREDD19 .....</b>	<b>10</b>

## Fattura elettronica

## Fattura elettronica

### Gestione anagrafiche

#### ANADIT – Console ditta

Da questa versione sarà possibile scegliere il tipo di anteprima dell'xml della fattura elettronica da visualizzare scegliendo tra:

- Modalità semplificata (valore di default) vedi fig.1;
- Modalità completa (anteprima assosoftware con riportati tutti i dati presenti nell'xml vedi fig.2);
- Modalità agenzia delle entrate (anteprima come dal sito [www.fatturapa.gov.it](http://www.fatturapa.gov.it)) vedi fig.3.

Fig.1

Fig.2

Fig.3

Il campo “Visualizza documento da xml” che permette di visualizzare o meno la fattura da file xml in fase di emissione fattura ora è diventato un combo box con le varie scelte.

Visualizza documento da xml

Modalità semplificata

Modalità completa

Modalità agenzia delle entrate

## ANACLI – Gestione anagrafiche Clienti

Nell'anagrafica dei clienti per una migliore lettura dei dati è stato creato un nuovo folder denominato "Fattura elettronica" dove sono state raggruppate tutte le informazioni utili per l'emissione della fattura in modalità elettronica.

ANACLI - Gestione anagrafica clienti

Clienti: Studio Demo Sas

P.IVA: 0489552221 C.F.: 0489552221

ANAGRAFICA DATI GESTIONE **FATTURA ELETTRONICA** ALTRI DATI DATI BANCA DATI STAMPA OPBP ANAGR. COLLEGATE PDF

Servizio Agto eRICEVI attivo  
Pubblica amministrazione  
Email PEC  
Email per invio copia di cortesia

Codice univoco ufficio: 00000000  
s.marchetti@pecteamsystem.com  
Nessuna

Invio SDI Privati

Altri dati gestionali

Tipo dato: Rif. testo  
Riferimento numero: 123.00  
Riferimento data: 27/03/2019

versione: 2019.01.00 comando: ANACLI - Gestione anagrafica clienti

## Gestione e invio fatture

### Scelta "Tipo cassa" in fase di emissione fattura elettronica

In fase di emissione singola della fattura elettronica, nella richiesta è stato aggiunto il campo "Tipo cassa" in cui verrà proposto il valore presente nella ditta con la possibilità per l'utente di variarlo di volta in volta. Il dato presente nel campo verrà utilizzato solamente per lo specifico ciclo di fatturazione.

RICHIESTA DATI FATTURAZIONE ELETTRONICA

Autofattura: No

Regime fiscale: RF01

**Tipo cassa: TC01**

Codice univoco ufficio: 00000000

Riferimento amministrazione

Descrizione causale documento

Dati contratto/convenzione: Nessuno

Numero del documento

Data del documento

Codice commessa/convenzione

Codice CUP

Codice CIG

Tipo dato

Riferimento testo

Riferimento numero

Riferimento data

Inserisci allegati

Conferma Varia Uscita

## Gestione tag “Altri dati Gestionali”

Inserita la possibilità di aggiungere nel file xml della fattura elettronica i tag relativi ad <AltriDatiGestionali>. Sarà possibile inserire i campi relativi direttamente in “Anagrafica clienti” dove sono stati aggiunti i campi relativi. Tali dati saranno utilizzati in fase di fatturazione massiva, richiamati e visualizzati in fase di emissione fatturazione singola.

ANACLI - Gestione anagrafica clienti

Dettaglio Cliente: Studio Demo Sas, società a s.r.l. P. IVA: 0489552221 C. F.: 0489552221

ANAGRAFICA DATI GESTIONE **FATTURA ELETTRONICA** ALTRI DATI DATI BANCA DATI STAMPA OPBP ANAGR. COLLEGATE PDF

Servizio Agiro eRICEVI attivo ☐ Codice univoco ufficio: 00000000  
Pubblica amministrazione ☐  
Email PEC: s.marichetti@pecteamsystem.com  
Email per invio copia di cortesia: Nessuna  
Invio SDI Privati: ☐

**Altri dati gestionali**

	Tipo dato
Riferimento testo	Rif. testo
Riferimento numero	123.00
Riferimento data	27/03/2019

Funzioni: **Riferimento** Registro Elimina Ind. Av. Uscita help modifica

versione: 2019.01.00 comando: ANACLI - Gestione anagrafica clienti

Sarà inoltre possibile inserire i dati direttamente in fase di richiesta di fatturazione singola o modificarli se già inseriti in ANACLI.

## Email per Copia di cortesia

Nell'anagrafica clienti ANACLI è stato aggiunto il nuovo campo “Email per invio copia di cortesia” che permetterà di inviare al cliente, tramite AGYO, la copia in formato PDF della fattura elettronica.

ANACLI - Gestione anagrafica clienti

Dettaglio Cliente: Studio Demo Sas, società a s.r.l. P. IVA: 0489552221 C. F.: 0489552221

ANAGRAFICA DATI GESTIONE **FATTURA ELETTRONICA** ALTRI DATI DATI BANCA DATI STAMPA OPBP ANAGR. COLLEGATE PDF

Servizio Agiro eRICEVI attivo ☐ Codice univoco ufficio: 00000000  
Pubblica amministrazione ☐  
Email PEC: s.marichetti@pecteamsystem.com  
**Email per invio copia di cortesia: Nessuna**  
Invio SDI Privati: ☐

**Altri dati gestionali**

	Tipo dato
Riferimento testo	Rif. testo
Riferimento numero	123.00
Riferimento data	27/03/2019

Funzioni: **Riferimento** Registro Elimina Ind. Av. Uscita help modifica

versione: 2019.01.00 comando: ANACLI - Gestione anagrafica clienti

Nel nuovo campo saranno possibili le seguenti scelte:

- “Nessuna”: non verrà inviata la copia di cortesia al cliente;
- “Ordinaria anagrafica”: verrà inviata la copia di cortesia all’indirizzo mail indicato nel campo “Email ordinaria” del folder “Anagrafica”;
- “Pec anagrafica”: verrà inviata la copia di cortesia all’indirizzo mail indicato nel campo “Email PEC” del folder “Anagrafica”;
- “Pec Fattura elettronica”: verrà inviata la copia di cortesia all’indirizzo mail indicato nel campo “Email PEC” del folder “Fattura elettronica”.

### Autofattura

E' stato implementato il programma per poter gestire l'emissione e il successivo invio di Autofatture in formato elettronico.

Per questo, nella richiesta di emissione fattura, dati specifici per la fattura elettronica, è stato inserito il nuovo campo "Autofattura" che potrà assumere i seguenti valori:

- "No"
- "Esplicita TD20"
- "Di vendita TD01"

RICHIESTA DATI FATTURAZIONE ELETTRONICA

Autofattura	No
Regime fiscale	RF01
Tipo cassa	TC22
Codice univoco ufficio	0000000
Riferimento amministrazione	
Descrizione causale documento	
Dati contratto/convenzione	Nessuno
Numero del documento	
Data del documento	
Codice commessa/convenzione	
Codice CLUP	
Codice CIG	
Tipo dato	
Riferimento testo	
Riferimento numero	
Riferimento data	

Inserisci allegati

Conferma Vai Uscita

Con la scelta "**Di vendita TD01**" Potranno essere gestite i seguenti tipi di Autofatture:

- Autofatture per omaggi;
- Autofatture per autoconsumo
- Autofatture per passaggi interni

In tutte e tre le casistiche per emettere l'autofattura sarà sufficiente per l'utente creare in ANACLI un cliente con l'anagrafica uguale a quella dell'anagrafica ditta che sta emettendo la fattura e selezionare il tipo "Autofattura TD01" al momento dell'emissione del documento singolo.

Con la scelta "**Esplicita TD20**" potrà essere gestita la fattura emessa per mancato ricevimento fattura o fattura irregolare come da Provv. Dir. AdE n.89757/2018.

Poniamo come esempio che lo STUDIO ASSOCIATO A debba emettere autofattura per una mancata emissione della fattura da parte del suo fornitore FORNI SPA.

Per emettere correttamente l'autofattura occorre operare in questo modo:

1. Creare una nuova anagrafica ditta (ANADIT) con i dati del fornitore (FORNI SPA);
2. Indicare in ANADIT folder "Dati gestione" al campo "Codice trasmittente" il codice dell'anagrafica generale (ANAGEN) della ditta che deve emettere e inviare la fattura (STUDIO ASSOCIATO A);
3. Creare un cliente per la nuova ditta con l'anagrafica generale (ANAGEN) della ditta che deve emettere ed inviare la fattura elettronica (STUDIO ASSOCIATO A);
4. Entrare in MOVSTU della ditta FORNI SPA ed inserire i movimenti necessari sul cliente FORNI SPA e al momento dell'emissione della fattura nella richiesta selezionare al campo "Autofattura" il valore "Esplicita TD20".

## Richiesta per dati fattura elettronica da INCNOT

Implementato il programma per fare in modo che venga richiamata la maschera per l'inserimento dei dati "aggiuntivi" relativi alla fattura elettronica.

Eliminato perché non più necessario il tasto funzioni "Allegati" visto che la medesima funzione si trova nella maschera "standard" ora visualizzata.

## Descrizione maggiorazione onorari in fattura elettronica

Implementato il programma per fare in modo che anche nel file xml venga riportata la descrizione della maggiorazione onorari personalizzata nel modello RTF o Parametrico (valore indicato per il codice @300).

In precedenza, nel file xml, veniva sempre riportata la descrizione indicata in "PERSPRO\Parcellazione\FATSTU".

## Anteprima fattura elettronica da FATSTU6

Il tasto funzione "Attiva anteprima", che permette di visualizzare la fattura del file xml, ora visualizza un menù pop-up che dà la possibilità di visualizzare la fattura in varie modalità. Le scelte sono le stesse presenti in Anagrafica clienti al campo "Visualizza documento da xml" come da note a pag.2.

- Semplificata;
- Completa;
- Agenzia delle Entrate.

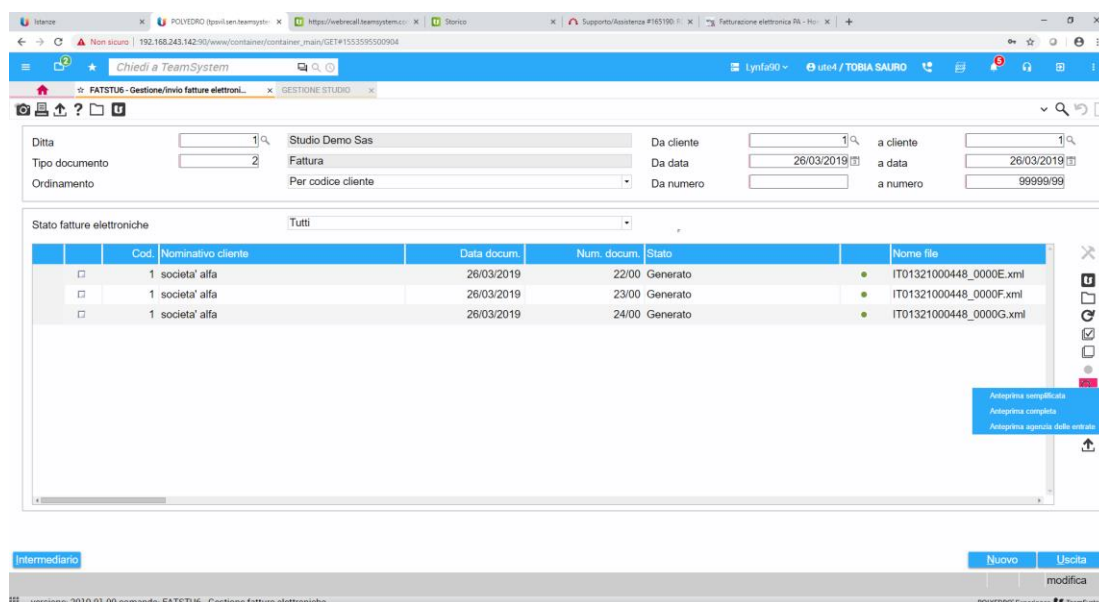

### Note di accredito

### NOTACCR

Inserita la richiesta di stampa definitiva dopo che si è lanciata la stampa di prova della nota di accredito come già avveniva da MOVSTU.

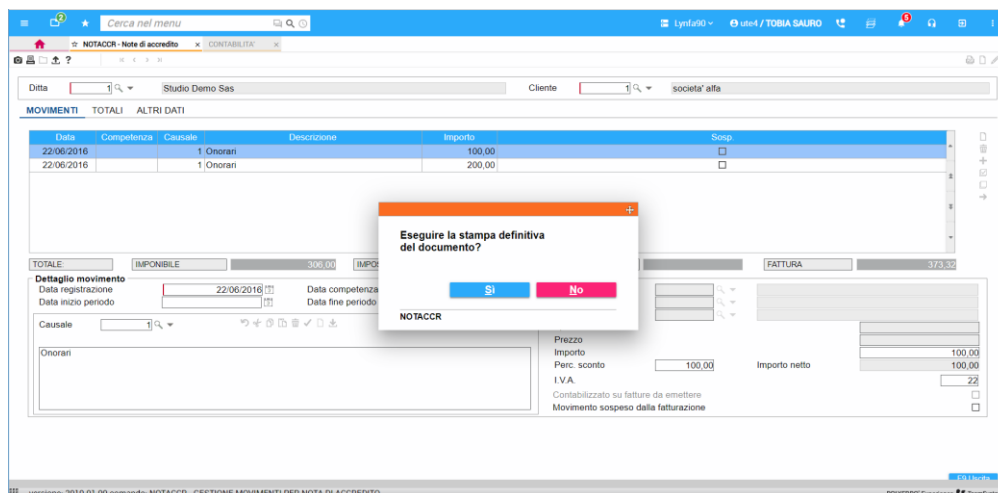

### Generazione movimenti da file esterni

### MOVSTUE

Nella richiesta è stato inserito un nuovo campo "Importa descrizione estesa" che permetterà di importare automaticamente, nella descrizione dei movimenti generati, eventuali descrizioni estese collegate alle causali. Si ricorda inoltre che è possibile inserire, oltre alla descrizione estesa, una descrizione più lunga di 30 caratteri impostandola direttamente nel file di log.

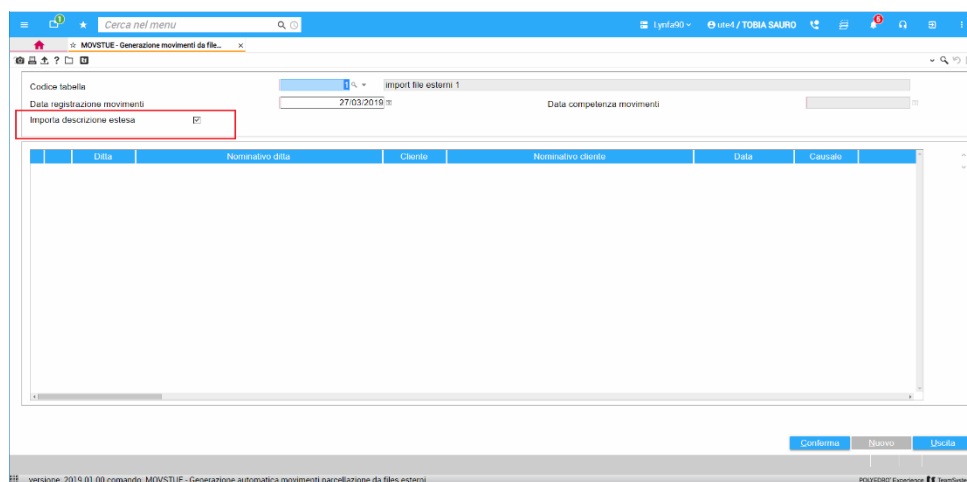

## Contabilizzazione fatture

PASCON

Se in “ANADITTE/Console servizi fatturazione elettronica” di MULTI il flag “Contabilizza le fatture attive prelevandole dalla piattaforma Agyo” è impostato a “Sì” le fatture emesse non verranno passate in contabilità, ma verranno solamente eliminate da Studio.

Cerca nel menu

ANADITTE - Gestione archivio ditte x GESTIONE STUDIO x

Codice ditta: 700 D & B s.r.l. 26/03/2019

**Servizi fatturazione elettronica**

Escludi l'azienda dall'iscrizione massiva ad AGYO ☐

Situazione azienda: Azienda presente su Agyo

Servizio di ricezione: Connesso e attivo

Servizio di invio: Connesso e attivo

**Digital box**

E-mail dell'utente digital box: Servizio attivo

Cognome: +

Nome: +

**Notifica ricezione fatture passive**

E-mail dell'utente a cui inviare la notifica: +

**Opzioni gestionali**

Contabilizza le fatture attive prelevandole dalla piattaforma AGYO ☒ Sì ☐ No

Contabilizza le fatture passive prelevandole dalla piattaforma AGYO ☒ Sì ☐ No

Config Servizi Aggiorna Conferma Varia Uscita

versione: 2019.00.03 comando: ANADITTE - CONSOLE SERVIZI FATTURAZIONE ELETTRONICA POLYEDRO Experience TeamSystem

Il programma rilascerà il seguente messaggio:

**LE FATTURE NON SARANNO REGISTR.IN MPRI  
MA VERRANNO ANNULLATE ED IL  
PASSAGGIO  
NON SI POTRA' RIESEGUIRE! CONFERMI?**

**Sì** **No**

PASCON



## Passaggio fatture in contabilità clienti

CONCLI

Se in “ANADITTE/Console servizi fatturazione elettronica” di MULTI il flag “Contabilizza le fatture passive prelevandole dalla piattaforma Agyo” è impostato a “Sì” le fatture emesse non verranno passate in contabilità cliente.

Cerca nel menu

ANADITTE - Gestione archivio ditte

Codice ditta: 700 D & B s.r.l. 26/03/2019

**Servizi fatturazione elettronica**

Escludi l'azienda dall'iscrizione massiva ad AGYO ☐

Situazione azienda: Azienda presente su Agyo

Servizio di ricezione: Connesso e attivo

Servizio di invio: Connesso e attivo

**Digital box**

E-mail dell'utente digital box: Servizio attivo

Cognome: +

Nome: +

**Notifica ricezione fatture passive**

E-mail dell'utente a cui inviare la notifica: +

**Opzioni gestionali**

Contabilizza le fatture attive prelevandole dalla piattaforma AGYO ☒ Sì ☐ No

Contabilizza le fatture passive prelevandole dalla piattaforma AGYO ☒ Sì ☐ No

Config Servizi Aggiorna Conferma Varia Uscita

versione: 2019.00.03 comando: ANADITTE - CONSOLE SERVIZI FATTURAZIONE ELETTRONICA POLYEDRO Experience TeamSystem

## Stampa elenco movimenti di fatturazione

STASTU28

Nella richiesta della stampa inserito il campo “Tipo movimento” che consentirà di filtrare i movimenti notulati, fatturati, di nota d’accredito o ancora in gestione.

Cerca nel menu

STAMPA ELENCO MOVIMENTI FATTURATI

Data di stampa: 27/03/2019

Codice ditta: 1

Codice lista clienti: 99999

Da codice cliente: 99999

A codice cliente: 99999

Da data movimento: 01/01/2019

A data movimento: 31/12/2019

Da causale: 99999

A causale: 99999

Tipo pagamento: Tutti

Periodo fatturazione: Tutti

In ordine di codice cliente: Tutti

In ordine di nome cliente: Tutti

**Tipo movimento**: Tutti

Includi movimenti sospesi: Tutti

Per data registrazione: ☒ Sì ☐ No

Per data competenza: ☐ Sì ☒ No

In gestione: Tutti

Notula: Tutti

Fattura: Tutti

Nota d'accredito: Tutti

F9 Uscita

versione: 2019.01.00 comando: STASTU28 POLYEDRO Experience TeamSystem

---

### *Allineamento applicativo DIREDD19*

---

E' stata allineata la versione di Studio alla nuova versione 2019.1.0 dell'applicativo **DIREDD19**.