



BUG - FIX	
Tipologia: News Tecniche Software	
Applicativo:	Console Telematica
Sigla:	Con.Te
Versione:	2020.00.11a
Data di rilascio:	14/09/2020
Compatibilità:	I programmi allegati possono essere installati solamente se la versione attualmente in uso è la 2020.00.11 rilasciata in data 29/07/2020
Riferimento:	Correzione anomalie
Classificazione:	Guida Utente

Oggetto:

Il presente rilascio si rende necessario al fine di correggere le anomalie sottoindicate:

- Eseguendo la funzione “Caricamento corrispettivi” di **ECONS**, se il server da cui partiva la richiesta di upload andava in time-out, restituiva il messaggio

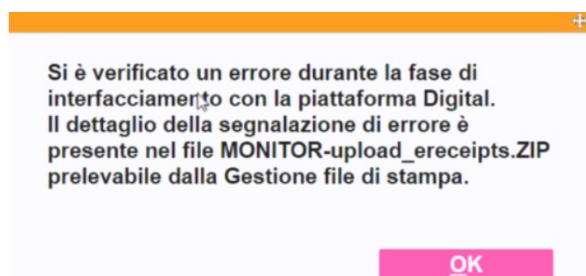

nonostante la segnalazione i corrispettivi venivano inviati alla piattaforma TS Digital (come già comunicato sulle news di MySupport).

- In alcuni casi, eseguendo il controllo delle spese sanitarie, veniva evidenziato l'errore "l'elemento "documentoSpesa" ha un elemento figlio non valido.
- La scadenza del secondo trimestre dell'adempimento MULIQIVA “Liquidazioni periodiche IVA” veniva generata in data 31/08/2020 anziché in data 16/09/2020.
Per chi volesse cambiare la data in oggetto per le forniture non ancora inviate occorre eseguire le seguenti operazioni:
 - entrare nella “Tabella adempimenti”, selezionare l'adempimento **MULIQIVA**, posizionarsi sulla scheda “Scadenze”, cambiare “Data inizio validità” da 02/01/2017 con 02/02/2017 e confermare
 - selezionare nuovamente l'adempimento **MULIQIVA**, premere il tasto “Riprist.” e confermare.