

Il presente documento costituisce un'integrazione al manuale utente del prodotto ed evidenzia le variazioni apportate con la release.



RELEASE Versione 2023.045.00	
Applicativo:	Gestione STUDIO Modulo Parcellazione
Oggetto:	Aggiornamento procedura
Versione:	2023.05.00 (Versione completa)
Data di rilascio:	27.09.2023
Riferimento:	Implementazioni
Classificazione:	Guida utente

IMPLEMENTAZIONI

Calcolo contributo integrativo/previdenziale	2
Stampa statistica movimenti per clienti	3
Stampa statistica movimenti generale	3
STACLI/STAGEN.....	3
Visualizzazione notule e fatture da storico	4
FATSTU5.....	4
Variazione dati banca su anagrafica clienti	4
AGGBANSTU.....	4
Visualizzazione notule e fatture	5
FATSTU4.....	5
Generazione movimenti da voci automatiche	5
MOVSTUA.....	5
Emissione notule e fatture.....	6
MOVSTU	6
FATSTU.....	6
Generazione movimenti da file esterni.....	6
MOVSTUE	6
Stampa notule e fatture.....	7
FATSTU.....	7
Stampa brogliaccio movimenti	7
STASTU	7



Calcolo contributo integrativo/previdenziale

Implementata la procedura per consentire l'inclusione dell'importo del bollo per fatture esenti nella base per il calcolo del contributo integrativo/previdenziale.

In precedenza, il bollo veniva sempre incluso nel calcolo solo se la ditta aveva una contabilità di tipo "Forfettario". Ora invece il calcolo è definito dal nuovo parametro inserito in "PERSPRO\PARCELLAZIONE\FATSTU", denominato **"Bollo su fatture esenti sogg. a contributo integr.\previd."** Che potrà assumere i seguenti valori:

- **"No"** – il bollo non viene mai incluso;
- **"Si, solo contab.Forfettaria"** - valore di default, impostato anche dalla conversione, che consente di mantenere il comportamento precedente quindi di includere sempre il bollo nel calcolo solo per le ditte in contabilità forfettaria;
- **"Si"** – il bollo è incluso sempre nel calcolo, indipendentemente dal tipo di contabilità della ditta e anche per fatture parzialmente esenti, se previsto.

Stampa statistica movimenti per clienti
Stampa statistica movimenti generale

STACLI/STAGEN

In tutte le stampe di **STACLI** e nelle stampe analitiche di **STAGEN** e relativi export, è stata implementata la visualizzazione del valore del codice anagrafica unica legato al cliente.

La dicitura, con relativo codice, verrà visualizzato solo se risulta **sottoscritta l'AU** da Parcellazione/Multi.

Ditta...: 1 Studio Demo Sas		RIEPILOGO ANALITICO PER CAUSALE			Dal: 01/01/2023 Al: 31/12/2023	
Cliente: 1 societa' alfa		Codice AU 5				
Cod.	Descrizione	Dt. Op.	Dt. Doc.	N. Doc.	Q.tà	Prezzo
1	Onorari Contabilità con sconto	30/01/23	28/02/23	2/00		800,00
1	Onorari Contabilità con maggio razione	30/01/23	28/02/23	2/00		550,00
1	Onorari Contabilità test Luca	06/04/23	12/04/23	4/00		500,00
0		14/04/23	17/04/23	1/00		1.000,00
0		30/05/23	30/05/23	13/00		300,00
0		31/05/23	31/05/23	14/00		1.500,00
0		31/05/23	31/05/23	21/00		100,00
0		15/06/23	15/06/23	15/00		1.000,00
0		26/06/23	26/06/23	16/00		1.000,00
0		26/06/23	26/06/23	17/00		1.000,00
0		28/06/23	28/06/23	18/00		1.000,00
0		28/06/23	28/06/23	19/00		200,00
0		28/06/23	28/06/23	20/00		300,00
0		29/06/23	29/06/23	26/00		100,00
0		30/06/23	30/06/23	6/00		500,00
0		30/06/23	30/06/23	10/00		100,00
0		05/07/23	05/07/23	28/00		1.000,00
0		05/07/23	05/07/23	29/00		500,00
0		05/07/23	05/07/23	30/00		1.000,00
0		05/07/23	05/07/23	31/00		1.000,00
0		05/07/23	05/07/23	32/00		400,00
0		05/07/23	05/07/23	33/00		333,00
1	Onorari Contabilità	15/09/23	15/09/23	53/00		100,00
0		19/09/23	19/09/23	59/00		1.000,00
Totale causale						15.283,00
2	Spese art.15 cod.2	14/04/23	17/04/23	1/00		100,00
Totale causale						100,00
4	Causale descrittiva	03/08/23	15/09/23	44/00		
0		02/09/23	15/09/23	44/00		
0		02/10/23	15/09/23	44/00		
0		02/11/23	15/09/23	44/00		
Totale causale						
6	Acconto Fattura 1/00 del 10/02/23	10/02/23	28/02/23	2/00		100,00-
6	Acconto	03/08/23	15/09/23	44/00		100,00-

Visualizzazione notule e fatture da storico

FATSTU5

Nella richiesta è stato aggiunto il filtro “Visualizza crediti inesigibili” che consentirà di escludere o visualizzare solo i documenti definiti in TS Studio Manager come “**Crediti inesigibili**”.

Il filtro sarà attivo solo se il campo “Collegamento ditta con TS Studio Manager” risulta attivo.

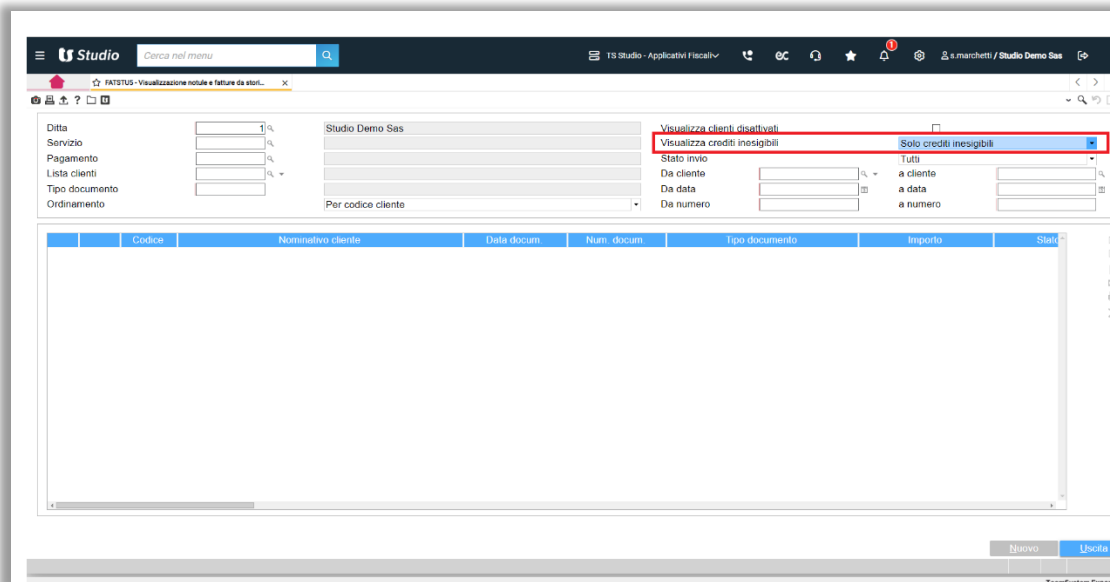

Variazione dati banca su anagrafica clienti

AGGBANSTU

Nella richiesta è stata aggiunta la possibilità di selezionare una lista clienti che consente di elaborare un set di clienti predeterminato.

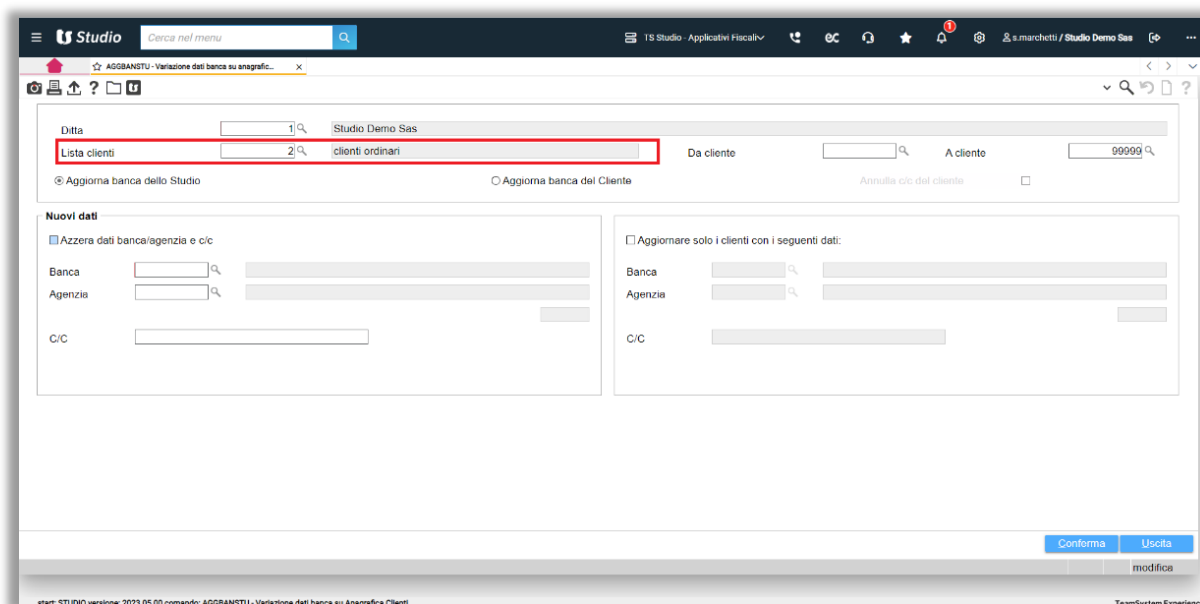

Visualizzazione notule e fatture

FATSTU4

Nel bottone della griglia “Varia pagamento conto incasso” rinominato in “**Varia dati documento**” è stata inserita la possibilità di **variare la banca dello studio e la banca del cliente**; la variazione sarà ammessa nelle condizioni in cui è prevista la possibilità di variare il documento; in caso di impossibilità i nuovi campi rimarranno disabilitati.

La variazione della banca avrà chiaramente effetto sul documento e sulle scadenze collegate.

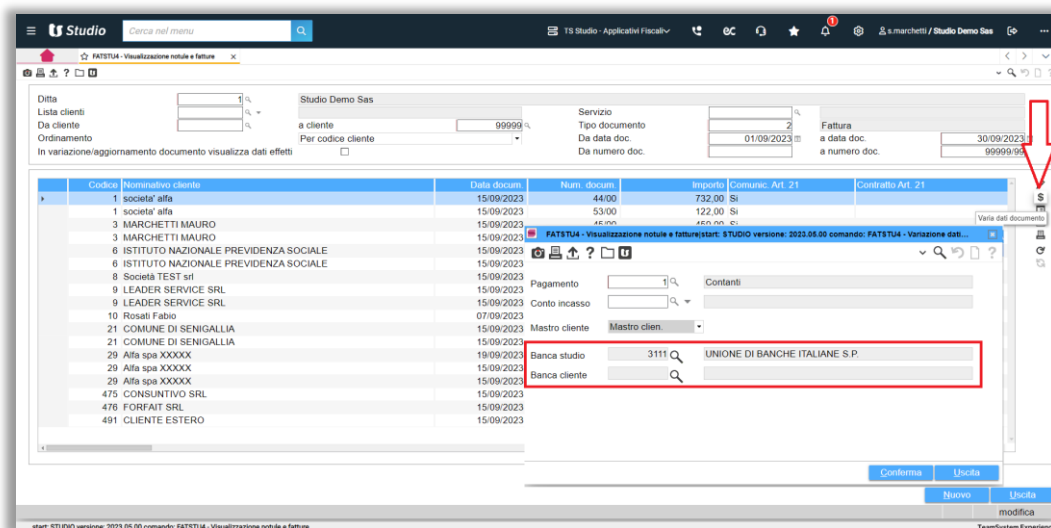

Generazione movimenti da voci automatiche

MOVSTUA

Se in “PERSPRO – Personalizzazione procedura/Parametri Parcellazione”, pagina di MOVSTU, è attivo il parametro “Conferma dei movimenti in generazione movimenti automatici”, in fase di generazione dei movimenti da MOVSTUA verrà visualizzato un prospetto che mostra il dettaglio del movimento da generare in MOVSTU.

In tale prospetto è stato aggiunto il tasto “**Voci autom.**” tramite il quale è possibile accedere ed eventualmente variare la voce automatica che ha generato il movimento; l’eventuale variazione sarà considerata dalla successiva elaborazione.

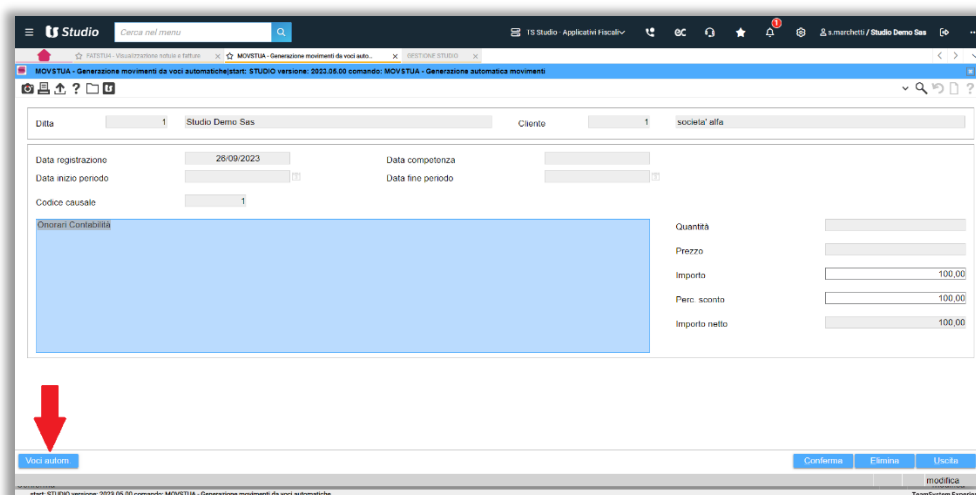

Emissione notule e fatture

MOVSTU FATSTU

In fase di emissione di notule e fatture è stato inserito un **controllo** che visualizza un messaggio ed interrompe la fatturazione per il cliente nel caso in cui esso sia collegato ad una ditta MULTI che risulta **cessata** alla data di emissione del documento.

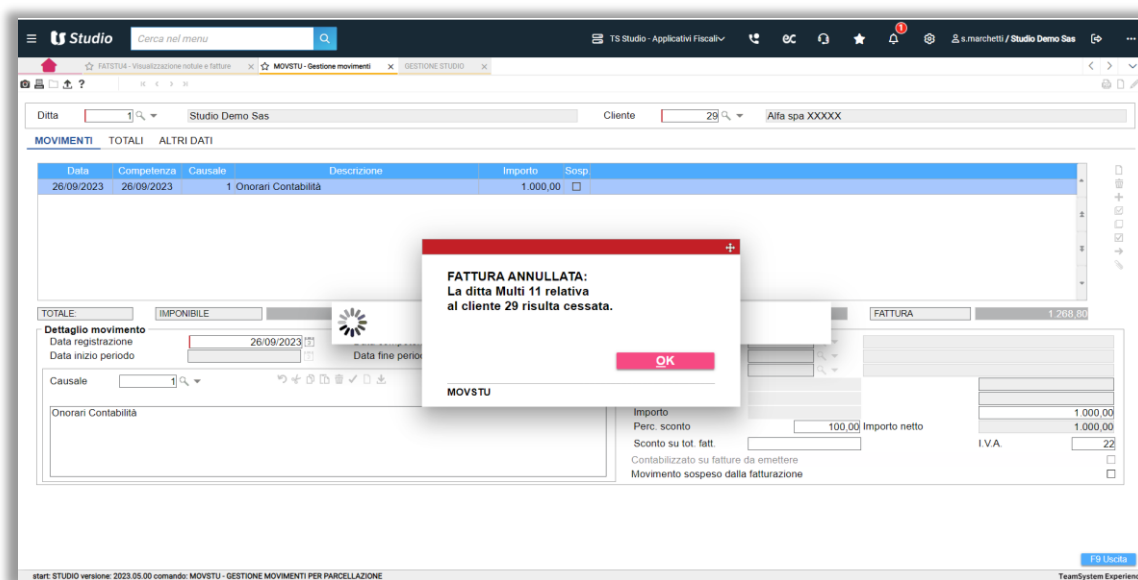

Generazione movimenti da file esterni

MOVSTUE

Da questa versione sarà possibile importare da file esterni anche i dati relativi agli “Altri dati gestionali” della fattura elettronica da collegare al movimento generato in automatico in MOVSTU.

Nella tabella di definizione dei file esterni sono state aggiunte le colonne:

- “33 – Altri dati gest. – Tipo dato”;
- “34 – Altri dati gest. – Riferim. Testo”;
- “35 – Altri dati gest. – Riferim. Numero”;
- “36 – Altri dati gest. – Riferim. Data”.

Se valorizzate, le nuove colonne consentiranno la valorizzazione degli “Altri dati gestionali” nei movimenti generati in MOVSTU.

Stampa notule e fatture

FATSTU

Nei campi relativi al codice pagamento, da assegnare ad ogni documento, è stata inserita la nuova funzionalità **“F5 – Replica pagamento”** che consente di replicare in maniera massiva su tutti i documenti selezionati il codice pagamento.

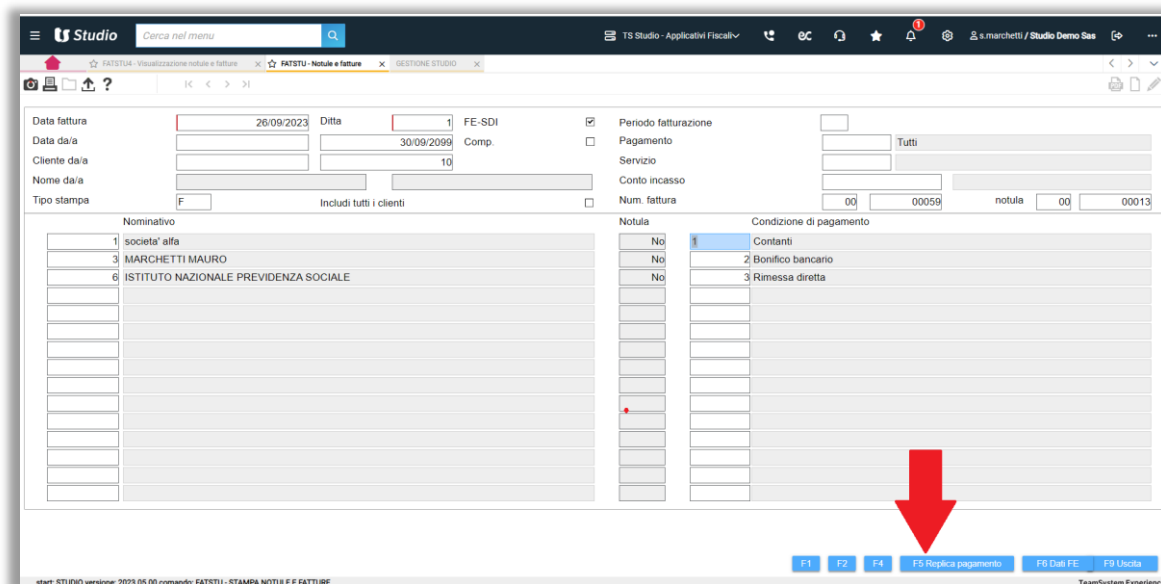

Stampa brogliaccio movimenti

STASTU

Inserita nella richiesta di stampa la selezione puntuale dei clienti attraverso l'apposito bottone **“Seleziona clienti”**.

