

Il presente documento costituisce un'integrazione al manuale utente del prodotto ed evidenzia le variazioni apportate con la release.

<b>RELEASE Versione 2024.00.03</b>	
<b>Applicativo:</b>	<b>M73024–Modello 730/2024</b>
<b>Oggetto:</b>	Aggiornamento procedura
<b>Versione:</b>	<b>2024.00.03 (Update)</b>
<b>Data di rilascio:</b>	<b>22.05.2024</b>
<b>Riferimento:</b>	<b>Implementazioni</b>
<b>Classificazione:</b>	<b>Guida utente</b>

## IMPLEMENTAZIONI

<b>Gestione modello 730/2024 .....</b>	<b>2</b>
<b>Riferimenti normativi .....</b>	<b>2</b>
<i>Modello 730 Precompilato .....</i>	<i>2</i>
<b>Implementazioni Software .....</b>	<b>4</b>
<b>IMP730PRE .....</b>	<b>4</b>
<i>Gestione modello 730 precompilato .....</i>	<i>4</i>
<i>Prelievo del modello 730 precompilato (Utenti non associati al CAF TFDC) .....</i>	<i>5</i>
<i>Dichiarazione congiunta .....</i>	<i>19</i>
<i>Prelievo del modello 730 precompilato (Studi associati al CAF TFDC) .....</i>	<i>22</i>
<b>Stampe di servizio Precompilato .....</b>	<b>23</b>
<b>STDIFF .....</b>	<b>23</b>
<i>Stampa differenze 730 precompilato .....</i>	<i>23</i>
<b>FONPRE .....</b>	<b>24</b>
<i>Stampa elenco fonti precompilato .....</i>	<i>24</i>
<b>STFLIQ .....</b>	<b>25</b>
<i>Stampa elenco dichiarazioni flag precompilato .....</i>	<i>25</i>
<b>AGGFLPRE .....</b>	<b>26</b>
<i>Stampa Aggiorna file precompilato in liquidazione .....</i>	<i>26</i>
<b>Ts Digital .....</b>	<b>28</b>
<i>Firma digitale .....</i>	<i>28</i>

**Gestione modello 730/2024****M73024****Riferimenti normativi****Modello 730 Precompilato**

Con Provvedimento Prot. n. 210954 del 29/04/2024 l'Agenzia delle Entrate ha fornito, per l'anno 2023, disposizioni in merito all'accesso alla dichiarazione 730 precompilata, da parte del contribuente e degli altri soggetti autorizzati.

I contribuenti che hanno percepito, per l'anno d'imposta precedente, redditi di lavoro dipendente e assimilati, direttamente oppure tramite gli altri soggetti dallo stesso specificatamente delegati, possono accedere sia alla dichiarazione 730 precompilata che all'elenco delle informazioni attinenti alla dichiarazione 730 precompilata.

L'Agenzia delle Entrate, ai dati trasmessi dai vari operatori (sostituti d'imposta, banche, enti previdenziali e assistenziali, società assicuratrici, medici e strutture sanitarie, università, etc.) fornisce il modello con le informazioni corrispondenti: oltre ai redditi di lavoro dipendente e assimilati, pensioni e compensi per attività occasionali di lavoro autonomo, sono presenti anche eventuali spese (detraibili o deducibili) sostenute dal contribuente, sia presenti in Anagrafe tributaria che inviate dagli operatori.

In particolare, nel precompilato 2023 sono riportate:

- quote di interessi passivi e relativi oneri accessori per mutui in corso;
- premi di assicurazione sulla vita, causa morte e contro gli infortuni e premi per assicurazioni aventi per oggetto il rischio di eventi calamitosi;
- contributi previdenziali e assistenziali;
- contributi versati per gli addetti ai servizi domestici e all'assistenza personale o familiare;
- spese sanitarie e relativi rimborsi;
- spese veterinarie;
- spese universitarie e spese per corsi statali post diploma di Alta formazione e specializzazione artistica e musicale e relativi rimborsi;
- contributi versati alle forme di previdenza complementare;
- spese funebri;
- spese relative agli interventi di recupero del patrimonio edilizio e agli interventi finalizzati al risparmio energetico;
- spese relative ad interventi di sistemazione a verde degli immobili;
- erogazioni liberali nei confronti delle ONLUS, delle associazioni di promozione sociale, delle fondazioni e associazioni riconosciute aventi per scopo statutario la tutela, promozione e la valorizzazione dei beni di interesse artistico, storico e paesaggistico e delle fondazioni e associazioni riconosciute aventi per scopo statutario lo svolgimento o la promozione di attività di ricerca scientifica;
- spese per la frequenza degli asili nido e relativi rimborsi;
- spese per la frequenza scolastica e relativi rimborsi;
- spese per l'acquisto degli abbonamenti ai servizi di trasporto pubblico locale, regionale ed interregionale e relativi rimborsi;
- rimborsi erogati per l'acquisto di occhiali da vista ovvero di lenti a contatto correttive (cd. "bonus vista");
- rimborsi erogati dalla Commissione per le Adozioni Internazionali (CAI) presso la Presidenza del Consiglio dei Ministri, per le spese sostenute per procedure di adozione o affidamento preadottivo di minori stranieri, concluse tramite Ente autorizzato;
- oneri versati per il riscatto dei periodi non coperti da contribuzione.

Per quanto concerne i dati relativi alle spese da ripartire su più annualità, per l'Agenzia delle Entrate queste sono desumibili dalla dichiarazione presentata dal contribuente nell'anno precedente.

I coniugi hanno la possibilità di presentare la dichiarazione direttamente online, anche in forma congiunta, senza doversi rivolgere ad un intermediario.

In tal caso:

- il soggetto che intende presentare la dichiarazione in qualità di “*coniuge dichiarante*”, dopo aver completato la compilazione della propria dichiarazione deve indicare, nell’area autenticata, il codice fiscale del coniuge che presenterà il modello 730 congiunto in qualità di “*dichiarante*”;
- il “*dichiarante*” deve esprimere il consenso alla presentazione congiunta mediante l’indicazione, nella propria area autenticata, del codice fiscale del coniuge dichiarante;
- in seguito alla manifestazione di volontà da parte di entrambi i coniugi, le informazioni contenute nella dichiarazione precompilata del coniuge dichiarante confluiscono, senza possibilità di modifiche, nel 730 congiunto, che viene reso disponibile nell’area autenticata del dichiarante, il quale può procedere all’invio.

Per visualizzare, accettare ed eventualmente modificare o integrare e, quindi, inviare il proprio modello, i contribuenti possono utilizzare le funzionalità rese disponibili all’interno dell’area riservata, utilizzando uno dei seguenti strumenti di autenticazione:

- Carta Nazionale dei Servizi (CNS) o identità SPID di cui all’articolo 64 del decreto legislativo 7 marzo 2005, n. 82, recante il Codice dell’amministrazione Digitale;
- Carta d’identità elettronica (CIE) di cui all’articolo 66, comma 1, del CAD;
- Credenziali rilasciate dall’Agenzia (Entratel/Fisconline), per i soggetti titolati ad utilizzarle.

In alternativa alle suddette opzioni, predisposte per accedere direttamente, è comunque sempre possibile delegare il proprio sostituto di imposta, disponibile ad effettuare l’assistenza fiscale, e quindi un CAF o un professionista abilitato.

La dichiarazione precompilata è stata resa disponibile a partire dal 30 Aprile, sul sito internet [www.agenziaentrate.gov.it](http://www.agenziaentrate.gov.it), mentre il modello 730 potrà essere trasmesso a partire dal 20 maggio sino al 30 settembre 2024.

È giusto il caso di ricordare che resta ferma la possibilità di presentare il mod. 730 con le consuete modalità, ossia senza avvalersi della dichiarazione precompilata predisposta dall’Agenzia.

### Gestione modello 730 precompilato

Con il presente aggiornamento, il file telematico contenente il modello 730 precompilato, in cui sono riportate tutte le informazioni in possesso dall'Agenzia delle Entrate ed utili alla gestione e compilazione della dichiarazione 730, può essere importato nella procedura M73024.

Le informazioni in esso contenute possono essere stampate ed anche prelevate, totalmente o in parte, nella dichiarazione da gestire.

In fase di importazione del modello precompilato viene visualizzato un messaggio di controllo per evitare di importare modelli precompilati di annualità errate.

Pertanto, qualora il file selezionato in importazione sia relativo ad annualità diversa dall'anno di dichiarazione, appare il seguente avviso.

### Prelievo del modello 730 precompilato (Utenti non associati al CAF TFDC)

Operativamente, una volta messo a disposizione il file, questo può essere prelevato e salvato dall'utente su pc, così che i dati in esso contenuti possano essere importati nell'applicativo **M73024**, con la funzione **IMP730PRE**, presente nella cartella **"Precompilato"**, **"Importazione/Utility"**.

Una volta in possesso del file, tramite il comando **IMP730PRE**, la procedura chiede di importare il file.

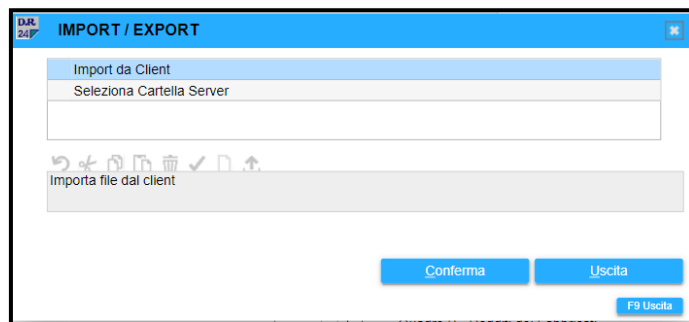

Si precisa che saranno importate anche le informazioni riguardanti i dichiaranti nei cui quadri sono già presenti dati.

L'importazione è seguita da un riepilogo che visualizza il contenuto del file: più precisamente sono riportati il numero dei contribuenti per i quali si è effettuata la richiesta d'invio nella comunicazione (**"Tutti i soggetti"**), distinti poi tra **"Soggetti forniti"** ovvero quelli contenuti nel file fornito dall'Agenzia, **"Soggetti scartati"** per i quali viene indicato anche il motivo dello scarto e **"Soggetti non presenti"** ovvero quei soggetti per i quali l'Agenzia delle Entrate non ha predisposto, per l'anno 2024 il modello precompilato, ad esempio perché il contribuente in oggetto ha compilato una dichiarazione integrativa relativa al 2023.

	Numero	
<input checked="" type="checkbox"/> Tutti i Soggetti	2500	Codice Fornitura
<input type="checkbox"/> Soggetti Forniti	2405	P7324
<input type="checkbox"/> Soggetti Scartati	38	File Elaborato
<input type="checkbox"/> Soggetti Non Presenti	57	730Prec_12740382012582125_01 1.xml

	Codice fiscale	Cognome	Nome	Cod. 730	Stato	Fornito	Scartato	Non Presente	Esito	Data Importazione	Utente
<input type="checkbox"/>	RSSMRA40B23F128Z	ROSSI	MARIO	93		<input checked="" type="checkbox"/>	<input type="checkbox"/>	<input type="checkbox"/>	300		
<input checked="" type="checkbox"/>	BNCGPP62M59608P	BIANCHI	GIUSEPPINA	74		<input checked="" type="checkbox"/>	<input type="checkbox"/>	<input type="checkbox"/>	300		

**Dichiarante**  
Codice Fiscale: RSSMRA40B23F128Z  
Cognome: ROSSI  
Nome: MARIO  
Stato: ☒ Fornito ☐ Scartato ☐ Non Presente  
Per il codice fiscale del contribuente e' presente il 730 Precompilato con il relativo prospetto di liquidazione

**Dati Quadri**  
☐ Familiari  
☐ Quadro A - Redditi dei Terreni  
☒ Quadro B - Redditi dei Fabbricati  
☒ Quadro C - Redditi lavoro dipendente  
☒ Quadro D - Altri redditi  
☒ Quadro E - Oneri e spese  
☒ Quadro F - Altri dati  
☒ Quadro G - Crediti imposta  
☐ Quadro I - Imposte da Compensare  
☐ Quadro K - Amministratore condominio  
☐ Quadro L - Ulteriori dati  
☐ Quadro W - Investimenti attiv. estere  
☒ Prospetto di liquidazione 730/3  
☒ Fonti

**Dati Importazione**  
File Importazione: \_\_\_\_\_  
Data / Ora: \_\_\_\_\_  
Utente: \_\_\_\_\_

[Funzioni](#) [Conferma](#) [Varia](#) [Uscita](#)

Quando si accede al comando **IMP730PRE**, la procedura, di default, prevede la scelta **"Tutti i Soggetti"** e si predispone per l'importazione solo di quei dichiaranti che sono già presenti all'interno di M73024, con anagrafica presente in archivio. Ciò consente di evitare, ad esempio, nel caso in cui l'importazione sia effettuata da un CAF con più sedi, che vengano importati soggetti gestiti da altre sedi. L'utente può sempre scegliere di non selezionare i dichiaranti da importare.

In griglia, nella colonna **"Codice 730"**, viene visualizzato il codice con cui il dichiarante è importato. La procedura verifica l'eventuale presenza in archivio di dichiaranti con medesimo codice fiscale di quelli selezionati per l'importazione:

- ✓ nel caso in cui sia già presente una dichiarazione (ad esempio perché elaborata negli anni precedenti), verrà effettuato l'abbinamento automatico;
- ✓ se non vi è, invece, alcuna corrispondenza tra il codice fiscale del/i dichiarante/i riportato/i in elenco e quelli presenti in M730 poiché la relativa dichiarazione non è mai stata gestita nell'applicativo, al/i dichiarante/i verrà automaticamente assegnato un nuovo **"Codice 730"**.

Per selezionare o deselectare in modo massivo tutti i dichiaranti, all'interno del bottone **"Funzioni"** sono presenti le opzioni **"Seleziona Tutti"** e **"Deseleziona Tutti"**, che consentono di selezionare/deselezionare tutti i dichiaranti già presenti in archivio. Per i soggetti che non sono mai stati gestiti nell'applicativo M730, la selezione va invece effettuata in modo puntuale dall'utente.

	Numero	Codice Fornitura
<input checked="" type="checkbox"/> Tutti i Soggetti	2500	P7324
<input type="checkbox"/> Soggetti Forniti	2405	File Elaborato
<input type="checkbox"/> Soggetti Scartati	38	730Prec_12740382012582125_01.1.xml
<input type="checkbox"/> Soggetti Non Presenti	57	

	Codice fiscale	Cognome	Nome	Cod. 730	Stato	Fornito	Scartato	Non Presente	Esito	Data Importazione	Utente
<input type="checkbox"/>	RSSMRA40B23F128Z	ROSSI	MARIO	93		<input checked="" type="checkbox"/>	<input type="checkbox"/>	<input type="checkbox"/>	300		
<input checked="" type="checkbox"/>	BNCGPP62M591608P	BIANCHI	GIUSEPPINA	74		<input checked="" type="checkbox"/>	<input type="checkbox"/>	<input type="checkbox"/>	300		

**Dichiarante**  
Codice Fiscale: RSSMRA40B23F128Z  
Cognome: ROSSI  
Nome: MARIO

**Stato**  
☒ Fornito ☐ Scartato ☐ Non Presente  
Per il codice fiscale del contribuente e' presente il 730 Precompilato con il relativo prospetto di liquidazione

**Dati Quadri**  
☐ Familiari  
☐ Quadro A - Redditi dei Terreni  
☒ Quadro B - Redditi dei Fabbricati  
☒ Quadro C - Redditi lavoro dipendente  
☒ Quadro D - Altri redditi  
☒ Quadro E - Oneri e spese  
☒ Quadro F - Altri dati  
☒ Quadro G - Crediti imposta  
☐ Quadro I - Imposte da Compensare  
☐ Quadro K - Amministratore condominio  
☐ Quadro L - Ulteriori dati  
☐ Quadro W - Investimenti attiv. estere  
☒ Prospetto di liquidazione 730/3  
☒ Fonti

**Dati Importazione**  
File Importazione: \_\_\_\_\_  
Data / Ora: \_\_\_\_\_  
Utente: \_\_\_\_\_

**Funzioni**  
**Seleziona Tutti S**  
**Deseleziona Tutti D**  
**Export CSV E**

**Conferma** **Vai** **Uscita**

Nel caso in cui si sia scelto di visualizzare l'opzione **"Soggetti Forniti"** oppure **"Scartati"** o in alternativa **"Non presenti"**, confermando l'importazione sono importati tutti i soggetti della fornitura che rientrano nei parametri di selezione.

Pertanto, con l'operazione di importazione sono prelevati tutti i soggetti, siano essi **"Forniti"**, **"Scartati"** o **"Non presenti"**.

Per i soggetti con 730 Precompilato **"Fornito"** sono importati, in una gestione parallela, senza che sia modificata la dichiarazione effettiva, tutti i dati presenti nel file contenente il precompilato.

Per i soggetti con 730 Precompilato **"Scartato"** o con 730 precompilato **"Non presente"**, è importata tale informazione, **"Scartato, Non presente"**, utile ai fini della compilazione della dichiarazione o di una successiva richiesta di accesso al precompilato. Tale informazione viene poi visualizzata nella scelta **"Quadri 730 da precompilato"**.

L'informazione relativa allo **"Scarto"** del 730 Precompilato o alla **"Non presenza"** del 730 Precompilato può essere utilizzata in fase di compilazione del 730: in particolare, la dicitura **"Non presente"** viene riportata nel prospetto di liquidazione, ad indicare che, per detto soggetto, non è presente il 730 precompilato.

L'ulteriore funzione presente all'interno del bottone "Funzioni", "Export CSV", permette di esportare i dati presenti nella griglia, in formato ".csv", così da elaborarli nel modo più opportuno alle proprie esigenze.

L'icona visibile nella colonna "Stato" sta ad indicare che si tratta di dichiaranti nuovi ovvero non presenti nell'archivio TeamSystem e quindi è la procedura che crea, per questi soggetti, la dichiarazione in M73024.

**IMPORTANTE**

Importando contribuenti non presenti in archivio, occorre completare la compilazione dell'anagrafica in ANA730 con l'indicazione dei dati mancanti, come ad esempio l'informazione relativa al **"Datore di lavoro"** ed al **"Tipo di assistenza fiscale"** del dichiarante.

Nella colonna **"Esito"** è riportato un codice che indica se per il soggetto è stato fornito il modello precompilato; nel caso in cui sia fornito, viene riportato il codice **"300"** o **"310"**.

	Codice fiscale	Cognome	Nome	Cod 730	Stato	Fornito	Scartato	Non Presente	Esito	Data Importazione	Utente
<input type="checkbox"/>	RSSMRA40B23F128Z	ROSSI	MARIO	93		<input checked="" type="checkbox"/>	<input type="checkbox"/>	<input type="checkbox"/>	300		
<input checked="" type="checkbox"/>	BNCGPP62M591608P	BIANCHI	GIUSEPPINA	74		<input checked="" type="checkbox"/>	<input type="checkbox"/>	<input type="checkbox"/>	300		

**Dichiarante**  
 Codice Fiscale:   
 Cognome:   
 Nome:   
 Stato: ☒ Fornito ☐ Scartato ☐ Non Presente  
 Per il codice fiscale del contribuente e' presente il 730 Precompilato con il relativo prospetto di liquidazione

**Dati Quadri**  
☐ Familiari  
☐ Quadro A - Redditi dei Terreni  
☒ Quadro B - Redditi dei Fabbricati  
☒ Quadro C - Redditi lavoro dipendente  
☒ Quadro D - Altri redditi  
☒ Quadro E - Oneri e spese  
☒ Quadro F - Altri dati  
☒ Quadro G - Crediti imposta  
☐ Quadro I - Imposte da Compensare  
☐ Quadro K - Amministratore condominio  
☐ Quadro L - Ulteriori dati  
☐ Quadro W - Investimenti attiv. estere  
☒ Prospetto di liquidazione 730/3  
☒ Fonti

Di seguito viene riportata la tabella dei codici relativi all'esito della richiesta che può assumere l'elemento **"Esito"**:

DESCRIZIONE DEI CODICI PRESENTI NELLA FORNITURA P7324, RELATIVI ALL'ESITO DELLA RICHIESTA DI MOD. 730 PRECOMPILATI TRAMITE FILE	
MODELLO 730 PRECOMPILATO PRESENTE NELLA FORNITURA P7324	
Valori dell'elemento "stato" presente in "EsitoRichiesta" del file xml di fornitura P7324	Descrizione
300	Per il codice fiscale del contribuente è presente il 730 Precompilato con il relativo prospetto di liquidazione
310	Per il codice fiscale del contribuente è presente il 730 Precompilato ma non è liquidabile
320	Per il codice fiscale del contribuente è presente il 730 Precompilato con il relativo prospetto di liquidazione. La dichiarazione precompilata è relativa ad un soggetto deceduto
330	Per il codice fiscale del contribuente è presente il 730 Precompilato ma non è liquidabile. La dichiarazione precompilata è relativa ad un soggetto deceduto
MODELLO 730 PRECOMPILATO NON PRESENTE NELLA FORNITURA P7324	
Valori dell'elemento "stato" presente in "EsitoRichiesta" del file xml di fornitura P7324	Descrizione
055, 355	Il codice fiscale del contribuente non è valido
056	Il codice fiscale del contribuente non è associato ad una persona fisica
057, 357	Il codice fiscale del contribuente non è utilizzabile in quanto aggiornato in altro codice fiscale (*)
064, 065	Per il codice fiscale del contribuente non risulta presentata alcuna dichiarazione 730/2023 o Redditi PF/2023 congruente con gli importi indicati nella richiesta
066	Per il codice fiscale del contribuente risulta presentata una dichiarazione 730/2023 o Redditi PF/2023 e risulta compilato il flag "Assenza di dichiarazione presentata"
067	Per il codice fiscale del contribuente il 730 Precompilato è in corso di elaborazione
307	Per il codice fiscale del contribuente non è stato predisposto il 730 Precompilato
308, 311	Per il codice fiscale del contribuente il 730 Precompilato non è disponibile. Per le motivazioni consultare il sito di Assistenza <a href="https://assistenza.agenziaentrate.gov.it">https://assistenza.agenziaentrate.gov.it</a>
058	Per il codice fiscale del contribuente il 730 Precompilato non è disponibile in quanto per il codice fiscale del contribuente non risulta trasmessa nei termini, dal sostituto d'imposta (soggetto richiedente) all'Agenzia delle entrate, la Certificazione Unica 2024 per redditi di lavoro dipendente
068	Per il codice fiscale del contribuente il 730 Precompilato non è disponibile in quanto il soggetto richiedente non ha una delega valida a richiederlo
<b>Nota (*)</b> Il codice fiscale indicato non è utilizzabile perché è un cosiddetto "omocodice", cioè corrispondente ai dati anagrafici di diverse persone. L'Agenzia delle Entrate ha quindi attribuito un nuovo codice fiscale, differente, a ciascuna di esse. Il nuovo codice fiscale è stato comunicato alle persone interessate ed è quello che va utilizzato.	

La situazione in cui ad una stessa descrizione corrispondono due distinti codici, nella generalità dei casi, fa riferimento ai diversi momenti nei quali è stata riscontrata l'anomalia (acquisizione della richiesta ovvero predisposizione della fornitura).

La descrizione del codice “Esito” è visualizzata nella sezione “Stato”:

2024 - IMP730PRE - 730-Importazione prec...

	Numero	Codice Fornitura
<input checked="" type="checkbox"/> Tutti i Soggetti	2500	
<input type="checkbox"/> Soggetti Forniti	2405	P7324
<input type="checkbox"/> Soggetti Scartati	38	File Elaborato
<input type="checkbox"/> Soggetti Non Presenti	57	730Prec_12740382012582125_01 1.xml

	Codice fiscale	Cognome	Nome	Cod. 730	Stato	Fornito	Scartato	Non Presente	Esito	Data Importazione	Utente
<input type="checkbox"/>	RSSMRA40B23F128Z	ROSSI	MARIO	93	<input checked="" type="checkbox"/>	<input checked="" type="checkbox"/>	<input type="checkbox"/>	<input type="checkbox"/>	300		
<input checked="" type="checkbox"/>	BNCGPP62M59I608P	BIANCHI	GIUSEPPINA	74	<input checked="" type="checkbox"/>	<input checked="" type="checkbox"/>	<input type="checkbox"/>	<input type="checkbox"/>	300		

Dichiarante  
Codice Fiscale: RSSMRA40B23F128Z  
Cognome: ROSSI  
Nome: MARIO

Stato  
☒ Fornito ☐ Scartato ☐ Non Presente  
Per il codice fiscale del contribuente e' presente il 730 Precompilato con il relativo prospetto di liquidazione

Dati Importazione  
File Importazione:   
Data / Ora:   
Utente:

Dati Quadri  
☐ Familiari  
☐ Quadro A - Redditi dei Terreni  
☒ Quadro B - Redditi dei Fabbricati  
☒ Quadro C - Redditi lavoro dipendente  
☒ Quadro D - Altri redditi  
☒ Quadro E - Oneri e spese  
☒ Quadro F - Altri dati  
☒ Quadro G - Crediti imposta  
☐ Quadro I - Imposte da Compensare  
☐ Quadro K - Amministratore condominio  
☐ Quadro L - Ulteriori dati  
☐ Quadro W - Investimenti attiv. estere  
☒ Prospetto di liquidazione 730/3  
☒ Fonti

Funzioni Conferma Varia Uscita

Nel caso in cui il 730 Precompilato sia scartato, come ad esempio nel caso in cui non sono stati comunicati in modo corretto i dati di reddito dell'anno precedente, sarà visualizzata, sempre nella sezione “Stato”, la motivazione dell'eventuale scarto e quindi barrato il flag “Scartato”.

Stato  
☐ Fornito ☒ Scartato ☐ Non Presente  
Per il codice fiscale del contribuente il 730 Precompilato non e' disponibile.  
Per le motivazioni consultare il sito di Assistenza

Dati Importazione  
File Importazione:   
Data / Ora:   
Utente:

Dati Quadri  
☐ Familiari  
☐ Quadro A - Redditi dei Terreni  
☒ Quadro B - Redditi dei Fabbricati  
☒ Quadro C - Redditi lavoro dipendente  
☒ Quadro D - Altri redditi  
☒ Quadro E - Oneri e spese  
☒ Quadro F - Altri dati  
☒ Quadro G - Crediti imposta  
☐ Quadro I - Imposte da Compensare  
☐ Quadro K - Amministratore condominio  
☐ Quadro L - Ulteriori dati  
☐ Quadro W - Investimenti attiv. estere  
☒ Prospetto di liquidazione 730/3  
☒ Fonti

Le colonne “Data importazione” e “Utente” consentono di visualizzare se per i dichiaranti selezionati è già avvenuta o meno l'importazione, riportandovi la data dell'importazione ed il nome dell'utente che l'ha effettuata.

2024 - IMP730PRE - 730-Importazione prec...

	Numero	Codice Fornitura
<input checked="" type="checkbox"/> Tutti i Soggetti	2500	
<input type="checkbox"/> Soggetti Forniti	2405	P7324
<input type="checkbox"/> Soggetti Scartati	38	File Elaborato
<input type="checkbox"/> Soggetti Non Presenti	57	730Prec_12740382012582125_01 1.xml

	Codice fiscale	Cognome	Nome	Cod. 730	Stato	Fornito	Scartato	Non Presente	Esito	Data Importazione	Utente
<input type="checkbox"/>	RSSMRA40B23F128Z	ROSSI	MARIO	93	<input checked="" type="checkbox"/>	<input checked="" type="checkbox"/>	<input type="checkbox"/>	<input type="checkbox"/>	300		
<input checked="" type="checkbox"/>	BNCGPP62M59I608P	BIANCHI	GIUSEPPINA	74	<input checked="" type="checkbox"/>	<input checked="" type="checkbox"/>	<input type="checkbox"/>	<input type="checkbox"/>	300		

Dichiarante  
Codice Fiscale: RSSMRA40B23F128Z  
Cognome: ROSSI  
Nome: MARIO

Stato  
☒ Fornito ☐ Scartato ☐ Non Presente  
Per il codice fiscale del contribuente e' presente il 730 Precompilato con il relativo prospetto di liquidazione

Dati Importazione  
File Importazione:   
Data / Ora:   
Utente:

Dati Quadri  
☐ Familiari  
☐ Quadro A - Redditi dei Terreni  
☒ Quadro B - Redditi dei Fabbricati  
☒ Quadro C - Redditi lavoro dipendente  
☒ Quadro D - Altri redditi  
☒ Quadro E - Oneri e spese  
☒ Quadro F - Altri dati  
☒ Quadro G - Crediti imposta  
☐ Quadro I - Imposte da Compensare  
☐ Quadro K - Amministratore condominio  
☐ Quadro L - Ulteriori dati  
☐ Quadro W - Investimenti attiv. estere  
☒ Prospetto di liquidazione 730/3  
☒ Fonti

Funzioni Conferma Varia Uscita

Prima di eseguire l'importazione del 730 Precompilato è possibile eseguire l'**Anteprima pdf** della singola dichiarazione precompilata, selezionando l'apposita funzione "**F4=Anteprima**".

Per i soggetti per i quali il 730 Precompilato è già stato importato, la funzione **“Anteprima pdf”** è presente in **QUA730**, gestione **“Quadri 730 precompilato”**.

Al fine di facilitare l'individuazione della provenienza delle informazioni contenute nel modello 730 precompilato è possibile utilizzare la funzione **"F5=Anteprima fonti"**, selezionando la quale sono visualizzate le fonti di provenienza di quanto riportato nel modello 730 precompilato del contribuente su cui si è posizionati al momento della selezione di detta funzione.

2024 - IMP730PRE - 730-Importazione prec...
X

«
«
»
»

Numero		
<input checked="" type="checkbox"/> Tutti i Soggetti	2500	Codice Fornitura
<input type="checkbox"/> Soggetti Forniti	2405	P7324
<input type="checkbox"/> Soggetti Scartati	38	File Elaborato
<input type="checkbox"/> Soggetti Non Presenti	57	730Prec_12740382012582125_01 1.xml

Codice fiscale	Cognome	Nome	Cod 730	Stato	Fornito	Scartato	Non Presente	Esito	Data Importazione	Utente
<input type="checkbox"/> RSSMRA40B23F12BZ	ROSSI	MARIO	93	<input checked="" type="checkbox"/>	<input checked="" type="checkbox"/>	<input type="checkbox"/>	<input type="checkbox"/>	300		
<input checked="" type="checkbox"/> BNCGPP62M59I608P	BIANCHI	GIUSEPPINA	74		<input checked="" type="checkbox"/>	<input type="checkbox"/>	<input type="checkbox"/>	300		

**Dichiarante**

Codice Fiscale:

Cognome:

Nome:

**Stato**

☒ Fornito    ☐ Scartato    ☐ Non Presente

Per il codice fiscale del contribuente e' presente il 730 Precompilato con il relativo prospetto di liquidazione

**Dati Importazione**

File Importazione:

Data / Ora:

Utente:

**Dati Quadri**

☐ Familiari

☐ Quadro A - Redditi dei Terreni

☒ Quadro B - Redditi del Fabbricati

☐ Quadro C - Redditi lavoro dipendente

☒ Quadro D - Altri redditi

☒ Quadro E - Oneri e spese

☒ Quadro F - Altri dati

☒ Quadro G - Crediti imposta

☐ Quadro I - Imposte da Compensare

☐ Quadro K - Amministratore condominio

☐ Quadro L - Ulteriori dati

☐ Quadro W - Investimenti attiv. estere

☒ Prospetto di liquidazione 730/3

☒ Fonti

Funzioni

Conferma

Varia

Uscita

F4 Autogestione
F5 Antisociali onli

Elementi a base del 730 precompilato per l'anno di imposta 2023 di: ROSSI MARIO		( RSSMRA40B23F128Z )	
Dati elaborati al 20/05/2024		Pagina: 1	
Fonti / Testata	Contenuto	Importo	Utilizzato
Certificazione Unica	Comunicato da ROSSI CONTRACT SRL UNIPERSONALE (C.F. - 03040380111)		SI
Familiari a carico (fonte Certificazione Unica)	RSSMRA18Z3F128Z		SI
	RSSMRA12BZ3F128Z		SI
Redditi dei fabbricati	Dati presenti (Fonte Dichiarazione Mod.730/2023).		
Redditi di lavoro dipendente e assimilati (fonte Certificazione Unica)	Dati presenti		
Oneri e spese			
Spese sanitarie	Il Sistema Tessera Sanitaria ha comunicato spese per ticket.	100,57	SI
	Il Sistema Tessera Sanitaria ha comunicato spese per farmaci.	34,27	SI
	Il Sistema Tessera Sanitaria ha comunicato spese per dispositivi medici.	45,61	SI
	Il Sistema Tessera Sanitaria ha comunicato spese per visite e interventi specialistici.	142,00	SI
Spese veterinarie	Il Sistema Tessera Sanitaria ha comunicato spese per farmaci veterinari.	61,04	SI
Interessi per mutui (ipotecari per acquisto abitazione principale)	Comunicato da BANCO ROSSI E DELLA BIANCHI SPA (C.F. - 0118177123) - Identificativo mutuo 060260005719123	1.982,00	SI
	Comunicato da BANCO ROSSI E DELLA BIANCHI SPA (C.F. - 11181770123) - Identificativo mutuo 060260005719123 - Contestato con CF contestato: F128Z.	1.982,00	NO
Premi per assicurazioni sulla vita e contro gli infortuni	Comunicato da ROSSI ASSICURAZIONI SPA (C.F. - 10908161234) Identificativo polizza: 0000000000000000000000012345678	53,00	SI
	Comunicato da ROSSI ASSICURAZIONI SPA (C.F. - 10908112345) Identificativo polizza: H0545930123456	83,00	SI
	Comunicato da ROSSI ASSICURAZIONI SPA (C.F. - 10908161234) Identificativo polizza: H0545912345678 - Assicurati : RSSMRA40B23F128Z	130,00	SI
Oneri da ripartire in più anni			
Oneri pluriennali (dichiarazione anno precedente)	Oneri relativi ad interventi di recupero del patrimonio edilizio (Fonte dichiarazione 730/2023).		SI

Nell'elenco delle fonti, oltre alla colonna *"Importo"*, dove viene indicato l'ammontare trasferito nel 730 precompilato relativamente alla voce in elenco, è presente la colonna *"Utilizzato"* dove viene invece indicato se l' *"Importo"* relativo alla voce prelevata è ritenuto o meno attendibile dall'Agenzia delle Entrate e dove viene indicato **"S"**, se l'informazione è ritenuta attendibile dall'Agenzia delle Entrate e quindi può essere riportata nel 730 Precompilato fornito al contribuente oppure, se da verificare, è indicato **"N"** e di conseguenza non riportata, in automatico, nel 730 Precompilato.

È possibile eseguire un'anteprima di stampa del singolo tabulato visualizzato, selezionando l'apposito bottone **"Stampa"** presente nel documento *"pdf"* così come è prevista anche la possibilità di stampare massivamente il tabulato delle fonti per tutti i dichiaranti indicati nell'intervallo di richiesta, tramite il comando **FONPRE "Fonti precompilato"** presente nella cartella **"Precompilato"**, scelta **Stampe di servizio**.

Per procedere con l'importazione dei 730 Precompilati dei dichiaranti presenti nel file scaricato, occorre selezionare singolarmente oppure massivamente i nominativi presenti in griglia.

2024 - IMP730PRE - 730-Importazione prec...

	Numero	Codice Fornitura
<input checked="" type="checkbox"/> Tutti i Soggetti	2500	P7324
<input type="checkbox"/> Soggetti Forniti	2405	File Elaborato
<input type="checkbox"/> Soggetti Scartati	38	730Prec_12740382012582125_01 1.xml
<input type="checkbox"/> Soggetti Non Presenti	57	

	Codice fiscale	Cognome	Nome	Cod 730	Stato	Fornito	Scartato	Non Presente	Esito	Data importazione	Utente
<input checked="" type="checkbox"/>	RSSMRA40B23F128Z	ROSSI	MARIO	93		<input checked="" type="checkbox"/>	<input type="checkbox"/>	<input type="checkbox"/>	300		
<input checked="" type="checkbox"/>	BNCGPP62M59G08P	BIANCHI	GIUSEPPINA	74		<input checked="" type="checkbox"/>	<input type="checkbox"/>	<input type="checkbox"/>	300		

**Confermi l'importazione dei soggetti selezionati ?**

**Sì** **No**

IMP730PRE

Dichiarante  
Codice Fiscale: RSSMRA40B23F128Z  
Cognome: ROSSI  
Nome: MARIO  
Stato: ☒ Fornito ☐ Scartato ☐ Non Presente

Per il codice fiscale del contribuente e' presente il 730 Precompilato con il relativo prospetto di liquidazione

Dati Importazione  
File Importazione:   
Data / Ora:   
Utente:

☐ Quadro W - Investimenti attiv. estere  
☒ Prospetto di liquidazione 730/3  
☒ Fonti

☐ Quadro D - Altri redditi  
☒ Quadro E - Oneri e spese  
☒ Quadro F - Altri dati  
☒ Quadro G - Crediti imposta  
☒ Quadro I - Imposte da Compensare  
☐ Quadro K - Amministratore condominio  
☐ Quadro L - Ulteriori dati

Funzioni Conferma Varia Uscita

Se il dichiarante è già presente in M73024 e per lo stesso è già stata compilata la dichiarazione, eseguendo l'importazione dei dati del 730 Precompilato, questa non va a sovrascrivere la dichiarazione 730 eventualmente già compilata, in quanto i dati sono riportati dalla procedura in una gestione parallela; inoltre, entrando in gestione quadri viene segnalato a video, con apposito messaggio, *"Presenza di precompilato"*, che per il dichiarante che si sta gestendo è stato importato il 730 Precompilato.

2024 - QUA730 - 730-Modello 730

Dichiarante: 93 ROSSI MARIO RSSMRA40B23F128Z

**Presenza di precompilato**

Quadro	Descrizione	Dic. 2022	Con. 2022	Dic. 2023	Con. 2023
Quadro A	Redditi dei Terreni				
Quadro B	Redditi dei Fabbricati				
Quadro C	Redditi lavoro dipendente				
Quadro D	Altri redditi				
Quadro E	Oneri e spese				
Quadro F	Altri dati				
Quadro G	Crediti imposta				
Quadro I	Imposte da Compensare				
Quadro K	Comun. dell'am. Condominio				
Quadro L	Ulteriori dati				
730/3	Prospetto di liquidazione				
Quadro W	Investimenti attiv. estere				

☐ Chiusa ☐ Spedita  
☐ Stampata ☐ Integrativa  
☐ Stampato 730 / 4 ☐ Rettificativa

RICEVUTA INVIO TELEMATICO  
numero invio del protocollo

ELDIC anomalie da verificare

Firma digitale Uscita

Estparc attivo

- Gestione dati anagrafici
  - Dichiarante
  - Coniuge/Tutore/Erede
  - Familiari
  - Terreni
  - Fabbricati
- Gestione 730 Precompilato
  - Quadri 730 Precompilato
  - Delega 730 Precompilato
  - Delega 730 Precompilato Anno Prossimo
- Prospetti 730
  - Documenti esibiti 730/2
  - Autocertificazione
  - Visualizzazione messaggi
  - Stato dichiarazione
  - Info quadri e chiusura dichiarazione
  - Gestione Alert
- Gestione F24
  - Gestione Versamenti
  - Gestione Tributi
  - Gestione Deleghe
- Stampa Modello
  - Stampa modello 730
- Prospetti Vari

Accedendo alla “**Gestione quadri**” della dichiarazione saranno visibili i dati riportati dall’anno precedente, o già inseriti dall’utente nella dichiarazione del corrente anno, mentre nella gestione “**Quadri 730 Precompilato**”, all’interno della cartella “**Gestione 730 Precompilato**”, saranno visualizzati i dati dei singoli quadri contenuti nel 730 Precompilato.

Sono inoltre visibili il riferimento al file prelevato e alla data e ora in cui è stata effettuata l’importazione.

Il flag “**Precompilato fornito**” è compilato in automatico dalla procedura nel caso in cui esista, per il dichiarante in questione, un 730 Precompilato contenente dati da fonti e quindi utilizzabile dal contribuente.

Il flag “**Precompilato scartato**” è compilato in automatico dalla procedura nel caso in cui la richiesta del Precompilato abbia ottenuto come esito “**Scartato**”.

Il flag “**Precompilato non presente**” è compilato in automatico dalla procedura nel caso in cui è stata presentata all’Agenzia delle Entrate una richiesta per ottenere la dichiarazione 730 Precompilata del dichiarante in questione ma l’Agenzia delle Entrate ha risposto che per tale soggetto non è disponibile alcun 730 Precompilato.

Il bottone “**Funzioni**”, all’interno della scelta gestione “**Quadri 730 Precompilato**”, contiene le seguenti scelte:

- Stampa anteprima S
- Fonti dichiarante G
- Seleziona Tutti I
- Deseleziona Tutti D

The background window shows the 'Quadri 730 Precompilato' interface with the following tables:

Quadro	Dichiarante	Coniuge
Familiari a carico		
Quadro A - Redditi dei Terreni		
Quadro B - Redditi dei Fabbricati	✓	
Quadro C - Redditi lavoro dipendente	✓	
Quadro D - Altri redditi	✓	
Quadro E - Oneri e spese	✓	
Quadro F - Altri dati	✓	
Quadro G - Crediti imposta	✓	
Quadro I - Imposte da Compensare		
Quadro K - Condomini		
Quadro L - Ulteriori dati		
Quadro W - Investimenti attiv. estere	✓	
Prospetto di liquidazione 730/3		

Selezione	Dich	Con
Familiari		
Quadro A		
Quadro B		
Quadro C		
Quadro D		
Quadro E		
Quadro F		
Quadro G		
Quadro I		
Quadro K		
Quadro L		
Quadro W		

Buttons: Conferma, Varia, Uscita.

Con l’opzione “**Stampa Anteprima**” è possibile visualizzare, in formato “*pdf*”, il modello 730 contenente i dati presenti nel file distribuito dall’Agenzia.

Con la scelta “**Fonti dichiarante**” si ottiene il prospetto che riporta, sulla base di quanto contenuto nel file del 730 Precompilato importato, le informazioni dettagliate sulle fonti da cui l’Agenzia ha prelevato i dati presenti nel 730 Precompilato.

Selezionando uno dei quadri importati dal file precompilato, in cui quindi è presente la spunta,

Quadro	Dichiarante	Coniuge
Familiari a carico		
Quadro A - Redditi dei Terreni		
Quadro B - Redditi dei Fabbricati	✓	
Quadro C - Redditi lavoro dipendente	✓	
Quadro D - Altri redditi	✓	
Quadro E - Oneri e spese	✓	
Quadro F - Altri dati	✓	
Quadro G - Crediti imposta	✓	
Quadro I - Imposte da Compensare		
Quadro K - Condomini		
Quadro L - Ulteriori dati		
Quadro W - Investimenti attiv. estere	✓	
Prospetto di liquidazione 730/3		

Buttons: Conferma, Varia, Uscita.

è possibile solamente visualizzare i dati forniti dall’Agenzia delle Entrate, dati che in questo contesto non possono essere variati e/o annullati, tanto che i bottoni “**Varia**” e “**Annulla**” risultano disattivati.

Se i dati presenti nel precompilato possono essere trasferiti nella dichiarazione, in quanto ritenuti corretti, è possibile accettare i medesimi, semplicemente inserendo una spunta nei quadri elencati sulla destra della videata.

Quadro	Dichiarante	Coniuge
Familiari a carico		
Quadro A - Redditi dei Terreni		
Quadro B - Redditi dei Fabbricati	✓	
Quadro C - Redditi lavoro dipendente	✓	
Quadro D - Altri redditi	✓	
Quadro E - Oneri e spese	✓	
Quadro F - Altri dati	✓	
Quadro G - Crediti imposta	✓	
Quadro I - Imposte da Compensare		
Quadro K - Condomini		
Quadro L - Ulteriori dati		
Quadro W - Investimenti attiv. estere	✓	
Prospetto di liquidazione 730/3		

Selezione	Dich	Con
Familiari		
Quadro A		
Quadro B	✓	
Quadro C	✓	
Quadro D	✓	
Quadro E	✓	
Quadro F	✓	
Quadro G	✓	
Quadro I		
Quadro K		
Quadro L		
Quadro W	✓	

/dati/Lynfa/SW\_TEMP/ Data 20/05/2024 Ora 17:13

Per il codice fiscale del contribuente presente il 730 Precompilato con il relativo prospetto di liquidazione

☒ Precompilato Fornito  
☐ Precompilato Scartato  
☐ Precompilato Non Presente

F6 seleziona tutti sF6 Deseleziona tutti

Per una selezione massiva dei quadri precompilati, è possibile utilizzare l'opzione **"Seleziona tutti"**, presente sia all'interno del bottone **"Funzioni"** che a fondo pagina, in cui è attiva l'opzione **"F6=Seleziona tutti"**. È possibile anche l'operazione inversa, opzione **"Deseleziona tutti"** all'interno del bottone **"Funzioni"** oppure **"ShiftF6=Deseleziona tutti"**, attivo a fondo pagina, entrambi per deselegionare massivamente i quadri spuntati.

Confermando la selezione, la procedura chiede conferma prima di procedere con l'eventuale sovrascrittura di quanto già eventualmente presente nel quadro di reddito.

**QUADRI 730 PRECOMPILATO**

Quadro		Dichiarante	Coniuge
	Familiari a carico		
	Quadro A - Redditi dei Terreni		
	Quadro B - Redditi dei Fabbricati		
	Quadro C - Redditi lavoro dipendente		
	Quadro D - Altri redditi		
	Quadro E - Oneri e spese		
	Quadro F - Altri dati		
	Quadro G - Crediti imposta		
	Quadro I - Imposte da Compensare		
	Quadro K - Condomini		
	Quadro L - Ulteriori dati		
	Quadro W - Investimenti attiv. estere		
	Prospetto di liquidazione 730/3		

Selezione	Dich	Con
Familiari	<input type="checkbox"/>	<input type="checkbox"/>
Quadro A	<input type="checkbox"/>	<input type="checkbox"/>
Quadro B	<input checked="" type="checkbox"/>	<input type="checkbox"/>
Quadro C	<input checked="" type="checkbox"/>	<input type="checkbox"/>
Quadro D	<input checked="" type="checkbox"/>	<input type="checkbox"/>
Quadro E	<input checked="" type="checkbox"/>	<input type="checkbox"/>
Quadro F	<input checked="" type="checkbox"/>	<input type="checkbox"/>
Quadro G	<input checked="" type="checkbox"/>	<input type="checkbox"/>
Quadro I	<input type="checkbox"/>	<input type="checkbox"/>
Quadro K	<input type="checkbox"/>	<input type="checkbox"/>
Quadro L	<input type="checkbox"/>	<input type="checkbox"/>
Quadro W	<input checked="" type="checkbox"/>	<input type="checkbox"/>

Per il codice fiscale del contribuente presente il 730 Precompilato con il relativo prospetto di liquidazione:

☒ 730 Precompilato - Scelto  
☐ 730 Precompilato - Scartato  
☐ 730 Precompilato - Non Presente

**NOTA BENE**

È bene precisare che, in caso di trasferimento dati del/i quadro/i precompilato/i all'interno della dichiarazione reale, eventuali informazioni precedentemente inserite saranno annullate e sostituite con quanto contenuto nel file fornito dall'Agenzia delle Entrate.

Se, ad esempio, si decide di importare dal 730 Precompilato il quadro C e nella dichiarazione reale il quadro C risulta già compilato, i dati in questo contenuti saranno annullati e sostituiti con quelli presenti nel quadro C della dichiarazione precompilata.

## ATTENZIONE

Dopo che i dati presenti in dichiarazione sono annullati a seguito dell'operazione di importazione del/i quadro/i precompilato/i, questi non possono più essere recuperati. Pertanto, nel caso in cui l'utente abbia già inserito, tramite procedure automatiche o manuali, dati di precedenti dichiarazioni, se questi vengono sovrascritti con i dati presenti nel file Precompilato, andranno persi e ciò anche se il quadro fosse annullato.

I quadri selezionati verranno annullati e ricompilati.  
Confermi?

Si      No

---

QUA730

Una volta importati i quadri del 730 Precompilato nella gestione della dichiarazione, i dati in essi presenti possono essere liberamente modificati dall'utente.

Poiché l'importazione dei singoli quadri può avvenire anche in più riprese, se si va ad effettuare in un secondo momento l'importazione dal 730 Precompilato di quadri non importati in un primo momento, per evitare di annullare e sovrascrivere quanto modificato nei quadri già prelevati, per questi ultimi non va inserita nuovamente la spunta in elenco.

Nella gestione del precompilato, per i quadri importati nella dichiarazione reale, verrà modificata l'icona per evidenziare che l'importazione è avvenuta.

Quadro	Dichiarante	Coniuge
Familiari a carico		
Quadro A - Redditi dei Terreni		
Quadro B - Redditi dei Fabbricati		
Quadro C - Redditi lavoro dipendente		
Quadro D - Altri redditi		
Quadro E - Oneri e spese		
Quadro F - Altri dati		
Quadro G - Crediti imposta		
Quadro I - Imposte da Compensare		
Quadro K - Condomini		
Quadro L - Ulteriori dati		
Quadro W - Investimenti attiv. estere		
Prospetto di liquidazione 730/3		

Annullando il quadro effettivo in gestione quadri, l'icona di avvenuta importazione all'interno della gestione del Precompilato verrà sostituita dalla spunta, ad indicare che i dati non sono stati importati e quindi il quadro effettivo risulta vuoto.

### ATTENZIONE

In caso d' importazione dati per i quadri **A "Redditi Terreni"** e **B "Redditi Fabbricati"** dal precompilato non verrà considerato quanto indicato nell'Anagrafica Terreni/Fabbricati ed anche le eventuali variazioni andranno effettuate direttamente all'interno del quadro A o B e non in anagrafica terreni/fabbricati.

Se nel quadro A/B del modello precompilato sono presenti immobili per i quali non è indicato l'"Utilizzo", il quadro A/B risulterà in "Bozza". Una volta importato non risulterà con l'icona di "Compilato" fin quando le informazioni mancanti non saranno inserite direttamente nel quadro A/B importato dall'operatore.

Gestendo le Anagrafiche Terreni/Fabbricati è comunque possibile effettuare i calcoli IMU.

## ATTENZIONE

In caso d'importazione, all'interno della gestione quadri, del quadro E da 730 Precompilato, se non si desidera importare tutto il quadro E nella dichiarazione "effettiva", perché ad esempio in parte si è provveduto a compilarlo, è possibile importare solo i dati del 2023 presenti nel quadro E del 730 Precompilato, ovvero **"Interessi su Mutui", "Assicurazioni", "Contributi previdenziali", "Contributi per le colf", "Spese mediche", "Spese funebri", "Spese Universitarie", "Erogazioni liberali"**. Tali informazioni del quadro E possono essere importate direttamente dal quadro E reale, posizionandosi nei singoli righi dove, come da elenco precedente, è prevista la funzione di importazione della singola spesa; eseguendo la funzione **"ShiftF3=Preleva precompilato"** si esegue l'importazione della spesa dal modello 730 Precompilato allo specifico rigo del quadro E "effettivo".

Pertanto, dalla gestione del 730 Precompilato non è importato il quadro E ma i suddetti rigi possono essere ripresi selezionando la funzione **"ShiftF3=Preleva precompilato"**, presente nel quadro E.

## Dichiarazione congiunta

Se in M73024 è gestita una dichiarazione congiunta, nel caso in cui la dichiarazione del coniuge sia presente tra i 730 precompilati, è possibile, dopo averla importata tramite il comando **IMP730PRE** in un codice anagrafico fittizio, indicare in gestione quadri 730 precompilato anche il codice assegnato alla dichiarazione del coniuge, così da effettuare la ripresa dati del 730 Precompilato del coniuge nella relativa dichiarazione congiunta.

- Top Bar:** Displays the user's name 'ROSSI MARIO' and the tax year '2024 - QUA730 - 730-Modello 730'.
- Left Panel:** A list of tax forms (Quadri) with checkboxes for selection. The forms include: Familiari a carico, Quadro A - Redditi dei Terreni, Quadro B - Redditi dei Fabbricati, Quadro C - Redditi lavoro dipendente, Quadro D - Altri redditi, Quadro E - Oneri e spese, Quadro F - Altri dati, Quadro G - Crediti imposta, Quadro I - Imposte da Compensare, Quadro K - Condomini, Quadro L - Ulteriori dati, Quadro W - Investimenti attiv. estere, and Prospetto di liquidazione 730/3.
- Right Panel:** A table for selecting the tax form to be imported. The table has columns for 'Selezione', 'Dich', and 'Con'. The 'Codice' field is highlighted with a red box, showing the value '74Q'.
- Bottom Section:** Contains buttons for 'Funzioni', 'Conferma', 'Varia', and 'Uscita'. There is also a checkbox for 'Precompilato Fornito' and a checkbox for 'Precompilato Scartato'.

Con l'indicazione del codice fittizio assegnato all'anagrafica del coniuge, nella gestione quadri del 730 Precompilato sono riportati i dati del coniuge, che possono essere selezionati, singolarmente o massivamente, per essere riportati nel/i quadro/i effettivo/i della dichiarazione, con le stesse modalità utilizzate per importare i dati contenuti nei quadri del 730 del dichiarante.

- Stampa antprima \$
- Fonti dichiarante G
- Fonti coniuge L
- Seleziona Tutti T
- Deseleziona Tutti D

The 'Codice' field is still highlighted with a red box, showing the value '74Q'.

Una volta importata la dichiarazione precompilata del coniuge, al fine della presentazione della dichiarazione congiunta, l'anagrafica fittizia del coniuge, creata in fase di importazione, verrà disattivata.

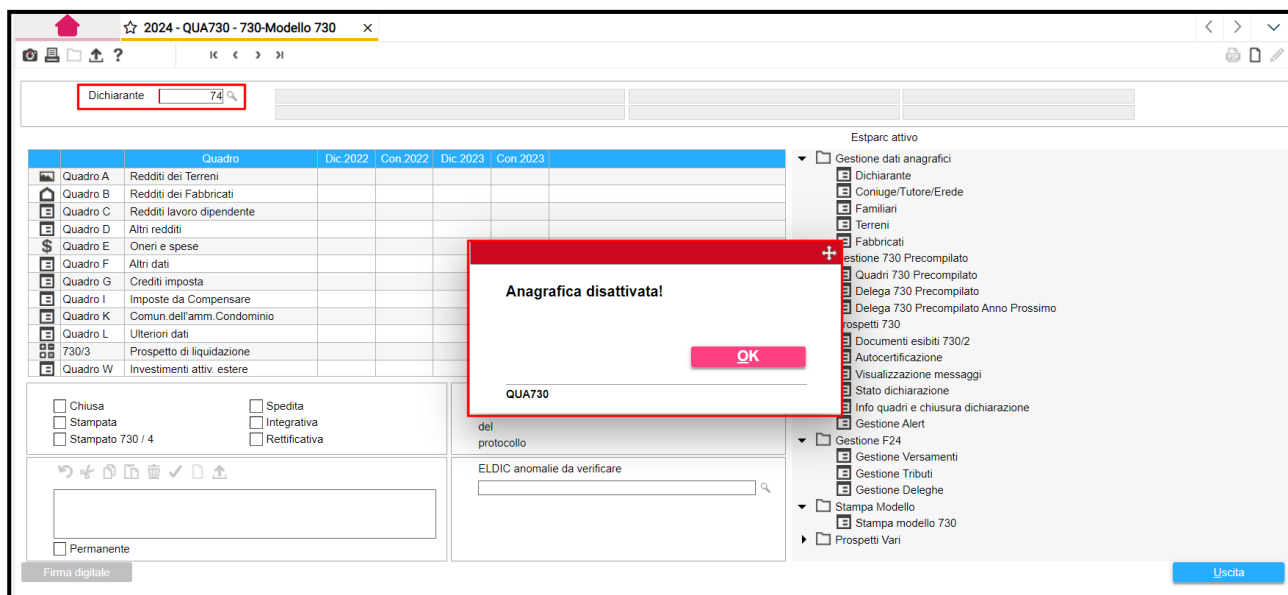

Dall'anagrafica disattivata, entrando in gestione "Quadri 730 precompilato" sarà possibile visualizzare il collegamento tra dichiarazioni.

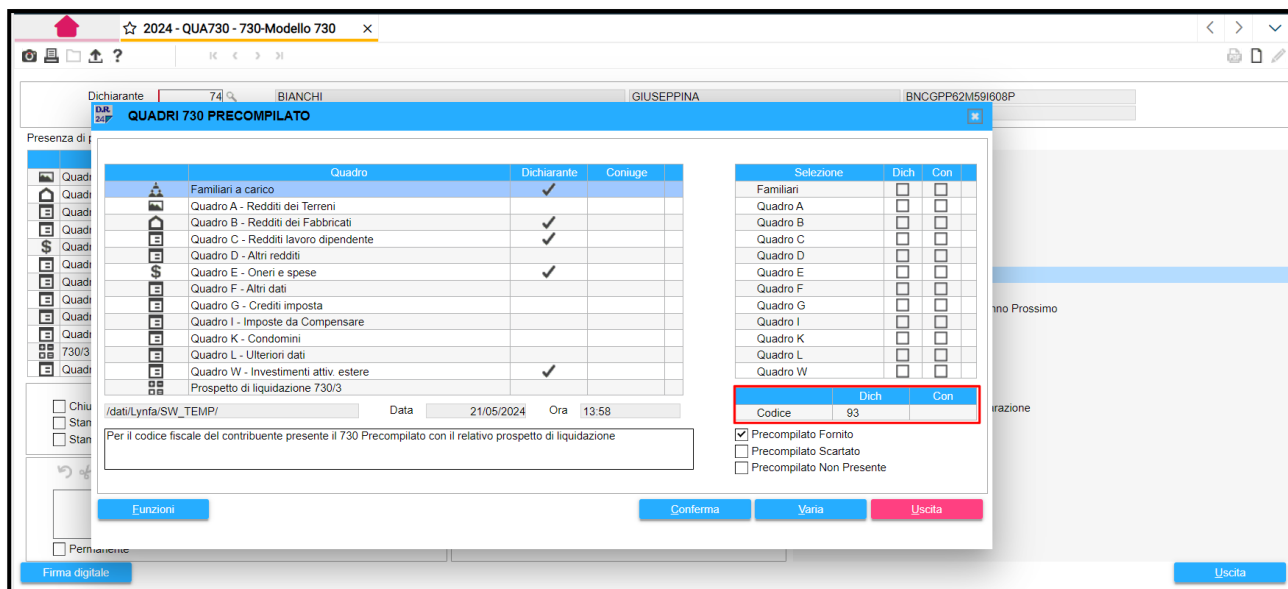

La compilazione della dichiarazione del coniuge sarà possibile solamente accedendo alla dichiarazione congiunta.

2024 - QUA730 - 730-Modello 730

🏠

📄

📁

🔍

🏠

📄

📁

🔍

Declarante

93

ROSSI  
BIANCHI

MARIO  
GIUSEPPINA

RSSMRA40B23F128Z  
BNCGPP62M59I608P

Presenza di precompilato

Estparc attivo

Gestione dati anagrafici

Declarante

Coniuge/Tutore/Erede

Familiari

Terreni

Fabbricati

Gestione 730 Precompilato

**Quadri 730 Precompilato**

Delega 730 Precompilato

Delega 730 Precompilato Anno Prossimo

Prospetti 730

Documenti esibiti 730/2

Autocertificazione

Visualizzazione messaggi

Stato dichiarazione

Info quadri e chiusura dichiarazione

Gestione Alert

Gestione F24

Gestione Versamenti

Gestione Tributi

Gestione Deleghe

Stampa Modello

Stampa modello 730

Prospetti Vari

	Quadro	Dic. 2022	Con. 2022	Dic. 2023	Con. 2023	
📄	Quadro A	Redditi dei Terreni				
📄	Quadro B	Redditi dei Fabbricati				?
📄	Quadro C	Redditi lavoro dipendente				?
📄	Quadro D	Altri redditi				?
💰	Quadro E	Oneri e spese				?
📄	Quadro F	Altri dati				?
📄	Quadro G	Crediti imposta				?
📄	Quadro I	Imposte da Compensare				
📄	Quadro K	Comun. dell'amm. Condominio				
📄	Quadro L	Ulteriori dati				
📄	730/3	Prospetto di liquidazione				
📄	Quadro W	Investimenti attiv. estere				?

☐ Chiusa

☐ Stampata

☐ Stampato 730 / 4

☐ Spedita

☐ Integrativa

☐ Rettificativa

RICEVUTA INVIO TELEMATICO

numero invio del protocollo

ELDIC anomalie da verificare

☐ Permanente

Firma digitale

Esci

### Prelievo del modello 730 precompilato (Studi associati al CAF TFDC)

Per gli studi associati al CAF TFDC, eseguendo la procedura **IMP730PRE**, per l'importazione del modello 730 precompilato, è attiva la funzione **"F4=scarica dal sito CAF TFDC"** che permette di prelevare il file che l'utente, una volta salvato sul desktop, può poi importare tramite l'apposita funzione **"F5=Import"**.

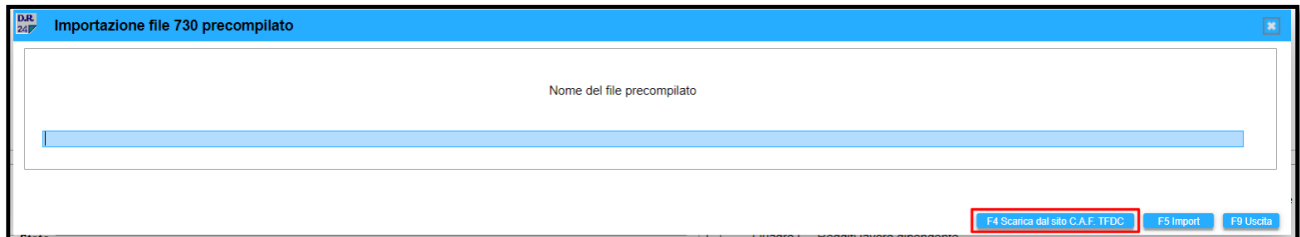

Pertanto, una volta richiamato il comando **IMP730PRE**, selezionare in sequenza la funzione **"F4=scarica dal sito CAF TFDC"** ed a seguire la funzione **"F5=Import"**.

In alternativa alla funzione **"F4=scarica dal sito CAF TFDC"** il file può essere direttamente prelevato dal portale del CAF TFDC e di conseguenza, in questo caso, una volta salvato sul desktop, è possibile eseguire la funzione **"F5=Import"**.

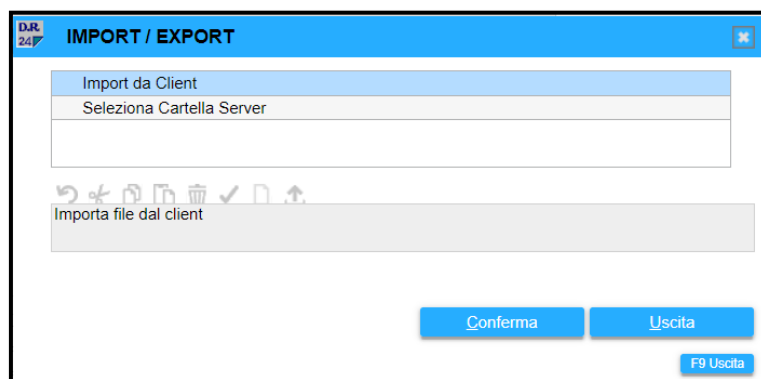

Apparirà la videata con l'elenco dei contribuenti contenuti nel file importato.

Si precisa che per gli studi associati al CAF TFDC, potrebbero non essere visualizzate informazioni relative al *numero dei soggetti forniti/scartati/non presenti* poiché, il contenuto di quanto fornito dal CAF potrebbe essere assente o non corretto.

## Stampe di servizio Precompilato

M73024

STDIFF

## Stampa differenze 730 precompilato

Al fine di facilitare i controlli di eventuali differenze riscontrate tra la dichiarazione effettiva e quella precompilata, l'utente può utilizzare la stampa di utilità che, con riferimento al flag ad uso interno "Modificata", presente nella testata del prospetto di Liquidazione, espone i motivi per cui la procedura ha barrato detto flag.

A tale scopo, nella cartella "Precompilato", nelle "Stampe di servizio", è presente la stampa **STDIFF**, "Stampa differenze 730 – 730 precompilato", che può essere utilizzata per verificare quali differenze sono riscontrate tra le due dichiarazioni, quella effettiva e quella risultante nel precompilato.

Viene prodotto un tabulato per ogni soggetto in cui sono riscontrate differenze, con i rigi del dichiarativo che differiscono tra loro.

STAMPA DIFFERENZE      Filtro : Tutte le dichiarazioni      Data : 21/05/2024      Pagina : 1						
Dichiarante : 93      ROSSI MARIO						
Quadro	Rigo	Col.	Descrizione rigo	Griglia	TeamSystem	AgenziaEntrate
Quadro E	E8		Spese di istruzione infanzia, primaria e secondaria (codice 12)		128,00	
			Sez.IIIA Spese per interv.recupero del patrim.edilizio (detr.36-41-50-65%)	X		
Quadro C	C5	1	Periodo di lavoro - giorni detraz. (punti 6 e 7 CU) - Lavoro dipendente		365,00	
	C5	2	Periodo di lavoro - giorni detraz. (punti 6 e 7 CU) - Pensione			365,00
	C9	1	Ritenute IRPEF (punto 21 del CU)		3.217,00	3.117,00
	C14	1	Codice Trattamento (punto 390 CU)		2,00	
	C15	1	Fruita tassazione ordinaria (punto 384 CU)		160,00	100,00
Quadro D	D4		Sezione I - Redditi di lavoro dipendente e assimilati	X		
Liquidazione			Redditi diversi	X		
	4		Redditi lavoro dipendente		20.952,00	18.186,00
	5		Altri redditi		1.000,00	
	11		Reddito complessivo		22.478,00	18.712,00
	13		Oneri deducibili		383,00	
	14		Reddito imponibile		21.569,00	18.186,00
	16		Imposta lorda		5.092,00	4.310,00
	25		Detrazione reddito lavoro dipendente		2.464,00	
	26		Detrazione redditi di pensione			1.194,00
	29		Detrazione spese recupero patrimonio edilizio			12,00
	48		Totale detrazioni e crediti d'imposta		9.395,00	1.366,00
	50		Imposta netta			2.944,00
	59		Ritenute		8.794,00	3.117,00
	61		Eccedenze Irpef da precedente dichiarazione		300,00	
	71		Reddito imponibile (per addizionali)			18.186,00
	72		Addizionale regionale Irpef dovuta			235,00
	75		Addizionale comunale Irpef dovuta			145,00
	78		Acconto addizionale comunale Irpef			44,00
	137		Reddito riferimento agevolazioni fiscali		22.478,00	18.712,00
	157		Erogazioni sportive			874,00
	157		Bonifica ambientale			631,00

Nella colonna "TeamSystem" viene indicato il valore della dichiarazione calcolato dalla procedura, mentre nella colonna "Agenzia delle Entrate" il valore importato dal 730 Precompilato.

### STFLIQ

#### Stampa elenco dichiarazioni flag precompilato

Nelle **Stampe di servizio** il comando **STFLIQ** “Stampa elenco dichiarazioni flag precompilato” permette di stampare le dichiarazioni, selezionandole tramite i seguenti filtri:

- ✓ solo quelle “**Accettate**”,
- ✓ solo quelle “**Modificate**”
- ✓ solo quelle con “**Caf/Professionista non delegato**”,
- ✓ solo quelle in cui è indicato “**Non presenti**”,
- ✓ solo quelle che non hanno nessuno dei quattro parametri indicati, opzione “**Solo flag non impostato**”.

Flag dich.precomp.	<div>Tutte Solo accettate Solo modificate Solo con Caf./Prof.non delegato Solo non presenti Solo flag non impostato Tutte</div>
--------------------	---

#### ATTENZIONE

Si evidenzia che, pur non essendo tali flag più presenti nel modello, la funzione **STFLIQ** viene mantenuta per ottenere informazioni su quante dichiarazioni 730 risultano “**Modificate**”, “**Accettate**”, “**CAF/Prof non delegato**”, ecc, utili, ad esempio, per fini statistici.

## AGGFLPRE

## Stampa Aggiorna file precompilato in liquidazione

La funzione **AGGFLPRE** consente di ottenere un elenco delle dichiarazioni “**Chiuse**” che in liquidazione non hanno impostato nessuno dei seguenti flag, “**Accettata**”, “**Modificata**”, “**Non presente**” o “**Sostituto, Caf o Professionista non delegato**”.

Nell'elenco prodotto è possibile variare il flag visualizzato e tale modifica viene recepita nel quadro di liquidazione.

I flag visualizzati possono essere modificati singolarmente, ovvero intervenendo in ogni singola riga

Codice	Anagrafica	Accettata	Modificata	Non presente	Caf non delegato
3.208	ROSSI CONCETTA	<input type="checkbox"/>	<input type="checkbox"/>	<input type="checkbox"/>	<input type="checkbox"/>
3.210	ROSSI LUCIA	<input type="checkbox"/>	<input type="checkbox"/>	<input type="checkbox"/>	<input type="checkbox"/>
3.209	ROSSI NOVINA	<input type="checkbox"/>	<input type="checkbox"/>	<input type="checkbox"/>	<input type="checkbox"/>
3.212	ROSSI QUINTO	<input type="checkbox"/>	<input type="checkbox"/>	<input type="checkbox"/>	<input type="checkbox"/>

oppure massivamente, utilizzando l'apposita scelta all'interno del bottone “**Funzioni**”.

Codice	Anagrafica	Accettata	Modificata	Non presente	Caf non delegato
3.208	ROSSI CONCETTA	<input type="checkbox"/>	<input type="checkbox"/>	<input type="checkbox"/>	<input type="checkbox"/>
3.210	ROSSI LUCIA	<input type="checkbox"/>	<input type="checkbox"/>	<input type="checkbox"/>	<input type="checkbox"/>
3.209	ROSSI NOVINA	<input type="checkbox"/>	<input type="checkbox"/>	<input type="checkbox"/>	<input type="checkbox"/>
3.212	ROSSI QUINTO	<input type="checkbox"/>	<input type="checkbox"/>	<input type="checkbox"/>	<input type="checkbox"/>

Tale scelta può essere utilizzata, ad esempio, dagli utenti che non hanno gestito la delega per la richiesta del modello 730 precompilato all'interno dell'applicativo, in modo tale da fare impostare in automatico il flag **"CAF/Professionista non delegato"** nel quadro di liquidazione.

Eseguendo la funzione **"Aggiorna"**, presente a fondo pagina del comando **AGGFLPRE**, il flag viene automaticamente impostato in liquidazione, evidenziandone la forzatura.

Codice	Anagrafica	Accettata	Modificata	Non presente	Caf non delegato
3.208	ROSSI CONCETTA	<input checked="" type="checkbox"/>	<input type="checkbox"/>	<input type="checkbox"/>	<input type="checkbox"/>
3.210	ROSSI LUCIA	<input checked="" type="checkbox"/>	<input type="checkbox"/>	<input type="checkbox"/>	<input type="checkbox"/>
3.209	ROSSI NOVINA	<input checked="" type="checkbox"/>	<input type="checkbox"/>	<input type="checkbox"/>	<input type="checkbox"/>
3.212	ROSSI QUINTO	<input checked="" type="checkbox"/>	<input type="checkbox"/>	<input type="checkbox"/>	<input type="checkbox"/>

At the bottom, the 'aGiorna' button is highlighted with a red box.

- ☒ Accettata
- ☐ Modificata
- ☐ Non presente

Below this, there is a table for 'RIEPILOGO DEI REDDITI' with columns for 'Dichiarante' and 'Coniuge' for the years 2023 and 2022. The table includes rows for various types of income and deductions, with values entered for 2023 and 2022.

Ts Digital

M73024

## Firma digitale

Il modello di Dichiarazione 730 si avvale del sistema di Firma elettronica avanzata, rilasciato da Teamsystem, che prevede la possibilità di firmare la delega precompilata ed i modelli dichiarativi.

Il cliente che utilizza la Firma digitale, accedendo a **QUA730** ha accesso al processo di firma tramite il pulsante dedicato **"Firma digitale"**, attivo a fondo pagina.

Con la versione 730 2024.00.00 è già stata rilasciata la procedura per firmare elettronicamente la delega/revoca che il contribuente rilascia allo studio associato/CAF per l'accesso alla dichiarazione 730 precompilata e per l'interrogazione delle banche dati INPS.

Con la presente versione la firma elettronica viene abilitata anche per il modello dichiarativo.

- Dichiarante:** A section at the top left containing fields for the declarant's name (ROSSI, BIANCHI), surname (MARIO, MARIA), and identification numbers (RSSMRA59C03I608E, BNCMRA62M59I608L).
- Quadro:** A table listing various tax categories and their status for different years (Dic. 2022, Con. 2022, Dic. 2023, Con. 2023). The categories include Quadro A (Redditi dei Terreni), Quadro B (Redditi dei Fabbricati), Quadro C (Redditi lavoro dipendente), Quadro D (Altri redditi), Quadro E (Oneri e spese), Quadro F (Altri dati), Quadro G (Credito imposta), Quadro I (Imposte da Compensare), Quadro K (Comun. dell'amm. Condominio), Quadro L (Ulteriori dati), 730/3 (Prospetto di liquidazione), and Quadro W (Investimenti attiv. estere).
- Estparc attivo:** A section on the right side containing a list of active tax items, including "Gestione dati anagrafici", "Gestione 730 Precompilato", "Prospetti 730", "Gestione F24", "Stampa Modello", and "Prospetti Vari".
- Buttons:** At the bottom left, there is a button labeled "Firma digitale" which is highlighted with a red box. Other buttons include "Chiusa", "Stampata", "Stampato 730 / 4", "Spedita", "Integrativa", "Rettificativa", "RICEVUTA INVIO TELEMATICO", "ELDIC anomalie da verificare", and "Uscita" at the bottom right.

## ATTENZIONE

Ricordiamo che il bottone **“Firma digitale”** è attivo se almeno uno dei due modelli è **“Chiuso”**, viceversa non sarà possibile procedere con la firma, come segnalato con apposito *alert*.

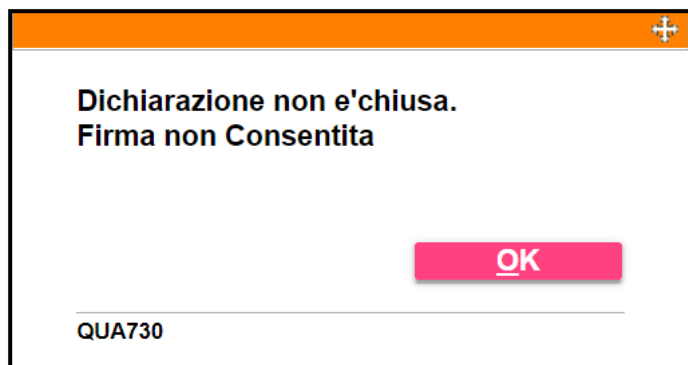

La procedura proporrà in selezione per la firma i soli documenti precedentemente confermati e chiusi.

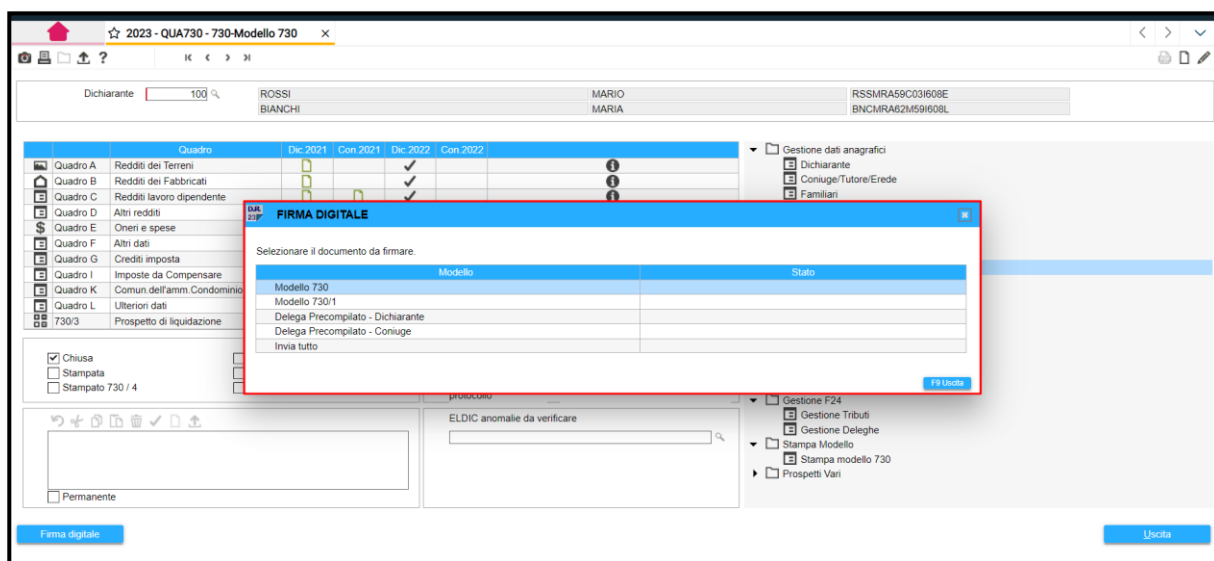

È disponibile la selezione globale di quanto proposto, tramite l'opzione **“Invia tutto”** così come è possibile procedere alla singola scelta del documento da firmare.

Confermando l'invio si attiva la connessione alla piattaforma digitale che, tramite le informazioni acquisite dall'anagrafica intermediario **CON.TE** predispone la lavorazione dei documenti.  
Con credenziali intermediario valide il processo di firma viene automaticamente avviato dalla procedura, proponendo in griglia le anagrafiche firmatari con relativi recapiti (E-mail e cellulare).

Attesta FA	Codice fiscale	Denominazione	Sms per FEA	Inv email	Var cell	Cellulare per remota	Var e-mail	E-mail per remota
<input type="checkbox"/>	RSSMRA59C03I608E	ROSSI MARIO	<input type="checkbox"/>	<input type="checkbox"/>		335621451		m.rossi@gmail.com
<input type="checkbox"/>	BNCMRA62M59I608L	BIANCHI MARIA	<input type="checkbox"/>	<input type="checkbox"/>		335621477		m.bianchi@gmail.com

Ricordiamo che le informazioni di recapito dei firmatari sono necessarie, in quanto:

- **“Numero di Cellulare”** è usato per garantire informazioni, ricevere l'avviso di documenti da firmare ed inviare autorizzazioni tramite codici OTP.
- **“Indirizzo e-mail”** garantisce comunicazioni e ricevimento avvisi; entrambe possono essere inserite e modificate anche in tale contesto.

### ATTENZIONE

In **CAF730 “Anagrafica intermediario telematico”** è attivo il flag, **“Abilita come firmatario in FEA”** che per default è disattivato e che va barrato solo nel caso in cui si desidera che anche l'intermediario sia firmatario del modello dichiarativo.

A fondo pagina sono poi presenti i bottoni, “**FEA Remota**”, da selezionare per effettuare la firma remota tramite telefonata e autorizzazione con codice OTP e “**Grafometrica**”, per effettuare la firma digitale utilizzando la piattaforma **TS DIGITAL** e supporti di memorizzazione biometrica.

Attesta FA	Codice fiscale	Denominazione	Sms per FEA	Inv email	Var cell	Cellulare per remota	Var e-mail	E-mail per remota
<input type="checkbox"/>	RSSMRA59C03I608E	ROSSI MARIO	<input type="checkbox"/>	<input type="checkbox"/>		335621451		m.rossi@gmail.com
<input type="checkbox"/>	BNCMRA62M59I608L	BIANCHI MARIA	<input type="checkbox"/>	<input type="checkbox"/>		335621477		m.bianchi@gmail.com